

4 Mart 2024

## Açılıştan Kapanışa Piyasalar

BIST	Kapanış 01.03.2024	Günlük Değişim	Yurt Dışı Piyasalar	01.03.2024 (18.10)	04.03.2024 (07:45)	BIST Kapanış Sonrası Değişim
BIST 100	9.097,15	-1,05%	S&P 500 Vadeli	5.115,75	5.141,25	0,50%
BIST 30	9.580,21	-1,25%	Euro Stoxx 50 CFD	4.886,00	4.911,00	0,51%
BIST Banka	9.784,61	-2,68%	ABD 10 Yıllık (bps)	4,23	4,19	-4
BIST Sanayi	14.409,35	-0,06%	Brent	82,97	83,59	0,75%
BIST 30 Yakın Vade	10.080,25	-1,84%	Ons Altın	2.054,58	2.081,03	1,29%
Türkiye 2 Yıllık (bps)	43,10	21	USDTRY	31,35	31,39	0,13%
Türkiye 10 Yıllık (bps)	27,26	43	Nikkei 225	39.943,07	40.096,13	0,38%

## Önemli Haberler

- İstanbul Ticaret Odası verilerine göre İstanbul'da perakende fiyatlar 2024 Şubat ayında bir önceki aya göre %4,07, toptan fiyatlar ise %4,64 oranında arttı.
- Türkiye'nin ihracatı Şubat ayında %13,6 artarak 21,1 milyar dolara yükseldi. Hazine ve Maliye Bakanı Şimşek, 2024'ün ilk 2 ayında dış ticaret açığında yıllık iyileşmenin toplam 13,2 milyar dolara ulaştığını ve ekonomide dengelenmenin devam ettiğini, ilk çeyrekte net ihracattan büyümeye pozitif katkı beklediklerini açıkladı.
- Fed, ABD Kongresi için yılda 2 kez hazırladığı yarı yıllık para politikası raporunda enflasyonun belirgin biçimde yavaşladığını ancak hala yüksek olduğunu dile getirdi. Raporda ayrıca finansal sektördeki kırılganlıklara vurgu yapıldı. Enflasyon sürdürülebilir biçimde %2 hedefine inmeden faiz indiriminin uygun olmayacağı belirtildi.

## Ekonomik Takvim

Saat	Veri	Beklenti	Önceki
10:00	Türkiye, TÜFE (Aylık/ Şubat)	%3,70	%6,70
10:00	Türkiye, ÜFE (Aylık/ Şubat)	-	%4,14

## Tedbir Kararları

- EUYO.** payları VBTS kapsamında 03/04/2024 seans sonuna kadar emir paketi tedbiri ile işlem görecektir.
- EDATA, LMKDC, MOBTL** paylarında VBTS kapsamında 03/04/2024 seans sonuna kadar kredili işlemlere konu edilemeyecektir.
- BRKVY** paylarında VBTS kapsamında 03/04/2024 seans sonuna kadar brüt takas uygulanacaktır.

## Günlük Hisse Önerileri

- Günlük hisse önerilerimiz **DOHOL, MAVI** ve **TRGYO**'dur. Öneriler hakkında detayları görmek için tıklayabilirsiniz.

PHİLLİP PORTFÖY FONLARI									
Fon adı	BİRİNCİ HİSSE SENEDİ FONU	Fon adı	BİRİNCİ SERBEST FON	Fon adı	SERBEST (DÖVİZ) FON	Fon adı	Fon Sepeti Fonu	Fon adı	PARA PİYASASI FONU
Fon Kodu	PPB	Fon Kodu	PPS	Fon Kodu	PPE	Fon Kodu	*PFO	Fon Kodu	PJL
Birim Pay Fiyatı	6,212139	Birim Pay Fiyatı	1,526092	Birim Pay Fiyatı	34,001336	Birim Pay Fiyatı	1,085735	Birim Pay Fiyatı	1,805862
Günlük Getiri	-1,03%	Günlük Getiri	0,02%	Günlük Getiri	0,03%	Günlük Getiri	0,53%	Günlük Getiri	0,357%
2024 yılı getiri	28,50%	2024 yılı getiri	5,91%	2024 yılı getiri	6,87%	İhraç tarihinden bugüne(03.01.2024)	8,57%	Mevduat Karşılığı	45,71%
Fon Alış Valörü	T+1	Fon Alış Valörü	T+1	Fon Alış Valörü	T+1	Fon Alış Valörü	T+1	Fon Alış Valörü	T+0
Fon Satış Valörü	T+2	Fon Satış Valörü	T+2	Fon Satış Valörü	T+3	Fon Satış Valörü	T+3	Fon Satış Valörü	T+0

\*PFO fiyatı t-1 günü göstermektedir.

Burada yer alan yatırım bilgi, yorum ve tavsiyeleri yatırım danışmanlığı kapsamında değildir. Yatırım danışmanlığı hizmeti, yetkili kuruluşlar tarafından kişilerin risk ve getiri tercihleri dikkate alınarak kişiye özel sunulmaktadır. Burada yer alan yorum ve tavsiyeler ise genel niteliktedir. Bu tavsiyeler mali durumunuz ile risk ve getiri tercihlerinize uygun olmayabilir. Bu nedenle, sadece burada yer alan bilgilere dayanılarak yatırım kararı verilmesi beklentilerinize uygun sonuçlar doğurmayabilir.

## KAP Haberleri

- **ARCLK**, 2023 yıl sonu bilançosunda 2022'ye kıyasla %22 artışla 7,6 milyar TL net kâr açıkladı. (P.Değ: 112,2 Milyar TL, F/K: 14,6)
- **BRSAN**, 2023 yıl sonu bilançosunda 2022'ye kıyasla %204 artışla 4,1 milyar TL net kâr açıkladı. (P.Değ: 105,7 Milyar TL, F/K: 25,8)
- **CEMTS**, 2023 yıl sonu bilançosunda 2022'ye kıyasla %85 azalışla 83 milyon TL net kâr açıkladı. (P.Değ: 6,8 Milyar TL, F/K: 82,7)
- **OYAKC**, 2023 yıl sonu bilançosunda 2022'ye kıyasla %8 azalışla 8,1 milyar TL net kâr açıkladı. (P.Değ: 88,1 Milyar TL, F/K: 10,8)
- **AVPGY**, Radisson Residences Avrupa TEM İstanbul rezidans binası içerisinde yer alan ve 35.200.000 TL olarak değerlendirilen bağımsız bölümlerin değerlendirme tutarından peşin olarak satın alınmasına ve mevcut işletme ve kira sözleşmesi şartları kapsamında işletilmesine karar verdi. (P.Değ: 19,6 Milyar TL, F/K: 3,3)
- **BIGCH**, Şubat ayında 2 mağaza açılışıyla birlikte toplam mağaza sayısını 122'den 124'e yükseltti. (P.Değ: 3,4 Milyar TL, F/K: 17,9)
- **CVKMD**, halka arz sürecinde paylaştığı, yapılması planlanan Çanakkale'deki "Kurşun, Çinko, Bakır Flotasyon Tesisi Kapasite Artışı ve İlave Atık Depolama Tesisi" projesi için 18.01.2022 tarihli ÇED başvuru süreci, çevre ve sürdürülebilirlik anlamında proje alanının değiştirilmesinin daha uygun olacağı kanaatine ulaşıldığından dolayı yeni bir ÇED sürecinin başlatılabilmesini teminen sonlandırıldı. (P.Değ: 17,5 Milyar TL, F/K: 36,6)
- **EBEBK**, Şubat ayında 4 mağaza açılışı ve 1 mağaza kapanışıyla birlikte toplam mağaza sayısını 237'den 240'a yükseltti. (P.Değ: 10,8 Milyar TL, F/K: 34,9)
- **KONTR**, SAHOL'ün %50 bağlı ortaklığı Enerjisa Üretim A.Ş. ile arasında RES Projesi Kapsamında 154 kV Trafo Merkezi ve 75,6 MW RES Parkı Elektrik İşleri, Tasarım, Tedarik, Nakliye, Montaj, Devreye Alma işleri için vergiler hariç 4.680.000 ABD Doları (güncel kurla yaklaşık 146.905.000 TL) tutarında sözleşme imzaladı. Şirketin son 4 çeyreklik hasılatı 1,8 milyar TL'dir. (P.Değ: 57,2 Milyar TL, F/K: 69,1)
- **KZBGY**, Marmaris'te bulunan Sinpaş Kızılbük Thermal Wellness Resort projesinde Şubat ayında 528 adet devremülk satışı gerçekleştirerek 266.777.478 TL ön satış cirosu elde etti. (P.Değ: 7,3 Milyar TL, F/K: 2,3)
- **PATEK**, bağlı ortaklığı Titra Teknoloji A.Ş.'nin mevcut üretim kapasitesinin 3 katına çıkarılması amacıyla Ankara'da Havacılık ve Uzay İhtisas OSB'de toplam 6.221 m2 kapalı alana sahip bir fabrika binasını 5 yıllık süreyle kiraladı. (P.Değ: 17,7 Milyar TL, F/K: 1.017,3)
- **SISE**, inşası devam etmekte olan Türkiye Tarsus düzcam tesisinde ve Kuzey İtalya ile Bulgaristan'da bulunan mevcut düzcam tesislerinde birer adet olmak üzere toplam üç adet yeni kaplamalı cam hattı yatırımının yapılmasına karar verdi. 2025 yılı içerisinde devreye alınması planlanan toplam 19,5 milyon m2/yıl kapasiteli üç kaplamalı cam hattı için 114.000.000 ABD Doları yatırım yapılması ve kapasitenin 22 milyon m2/yıldan 41,5 milyon m2/yıla yükselmesi bekleniyor. (P.Değ: 154,2 Milyar TL, F/K: 8,1)
- **TKFEN**, bağlı ortaklıklarından Toros Tarım A.Ş. tarafından Toros Gönen Yenilenebilir Enerji Üretim A.Ş.'nin %30'luk payının 1.000.000 ABD Doları (güncel kurla yaklaşık 31.389.900 TL) bedel ile satın alınmasına yönelik pay devri sözleşmesi imzalandı. (P.Değ: 17,0 Milyar TL, F/K: 8,0)

\*Bültendeki haberler, Kamuyu Aydınlatma Platformu'na bugün saat 08:30'a kadar gelen haberleri kapsamaktadır.

## BİST 100 Teknik Analizi

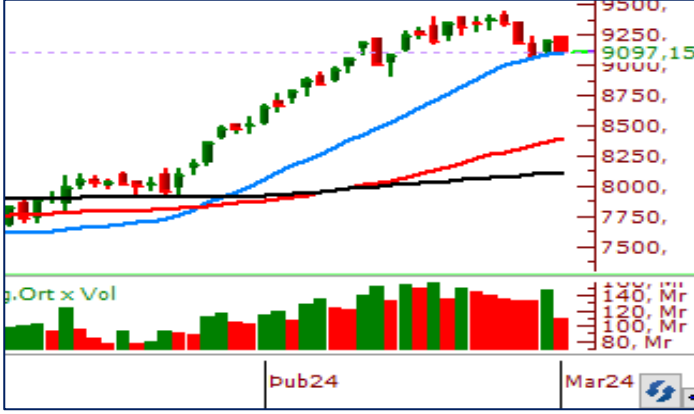

BİST 100 endeksi son işlem gününü 9.090-9.226 puan aralığında hareket ederek günü %1,05 oranında değer kaybederek 9.097 puandan tamamladı. Böylelikle geçtiğimiz haftanın tamamında %2,96 oranında değer kaybetmiş oldu. Endekste son işlem gününde 37 hisse değer kazanırken 62 hisse değer kaybetti.

Geçtiğimiz haftanın çoğunluğunda değer kayıpları ile kapanışlar gerçekleştiren BİST100 endeksinde momentum kaybının yaşandığını gördük. Hafta başında 9.450 bölgesinden gelen satışlar doğrultusunda geri çekilmelerin etkili olduğu endekste 9.000-9.100 seviyesi kritik destek rolü üstleniyor. Yeni haftada endekste bu bölgelerin destek olarak çalışmaması durumunda 8.900 seviyelerine doğru geri çekilmeler görülebilir. BİST100 endeksi kısa vadeli ortalamasının belirlediği 9.175 seviyesi üzerinde kapanışlar gerçekleştirilirse yükselişler yeniden etkili olabilir.

## VİOP 30 Teknik Analizi



Nisan Vadeli Endeks 30 kontratı son işlem gününde 10.076-10.310 puan aralığında hareket ederek günü 10.080 puandan tamamladı. Akşam seansı kapanışı ise 10.098 puandan gerçekleşti. Böylelikle endeks sözleşmesi geçtiğimiz haftanın tamamında %4,92 oranında değer kaybetmiş oldu.

Endeks sözleşmesinde geçtiğimiz hafta satış baskısının arttığını gördük. Hafta içerisinde 14 günlük kısa vadeli ortalamasının belirlediği 10.316 bölgesinin aşılmasını sözleşmede satışların derinleşmesine neden oldu. Sözleşmede satıcılı havanın devam etmesi halinde 50 günlük ortalamasının belirlediği 9.935 seviyesi destek bölgesi olarak takip edilecektir. Sözleşmede alışların etkili olması ve yükseliş trendinin başlaması için ilk önce 10.329 bölgesinin aşılması gerektiğini düşünüyoruz.

## Teknik Analiz Hisse Önerileri



### DOHOL

Son işlem gününde 21 günlük ortalamasını destek edinerek yükselen ve 13,75 TL seviyesinde bulunan hareketli ortalama direncinin üzerinde kapanış gerçekleştiren DOHOL hissesinde 13,60 TL'nin üzerinde kalındığı sürece pozitif hava devam edebilir.

**Hedef Fiyat: 14,20 TL**  
**Zarar Kes: 13,40 TL**



### MAVI

Son günlerde endekse kıyasla daha güçlü bir yapı sergileyen MAVI son işlem gününü kısa vadeli ortalamaları üzerinde tamamladı. Hissede 143,00 TL yatay direnç seviyesinin üzerinde tutunmaların gelmesi halinde olumlu görünümün devamı gelebilir.

**Hedef Fiyat: 147,50 TL**  
**Zarar Kes: 139,00 TL**



### TRGYO

Geçtiğimiz hafta 36,00 TL seviyesini destek edinen TRGYO son işlem gününde 21 günlük ortalamasından destek bularak haftayı kısa vadeli ortalaması olan 37,35 TL üzerinde tamamlamasını teknik açıdan olumlu olarak değerlendiriyoruz.

**Hedef Fiyat: 38,70 TL**  
**Zarar Kes: 36,60 TL**

	PİVOT DESTEKLER					PİVOT DİRENÇLER			HİSSELER	PİVOT DESTEKLER					PİVOT DİRENÇLER		
	Destek 1	Destek 2	Destek 3	Kapanış	Pivot	Direnç 1	Direnç 2	Direnç 3		Destek 1	Destek 2	Destek 3	Kapanış	Pivot	Direnç 1	Direnç 2	Direnç 3
AEFES	146,93	143,97	138,83	149,90	152,07	155,03	160,17	163,13	ISMEN	36,34	35,78	34,84	36,90	37,28	37,84	38,78	39,34
AGHOL	252,08	248,67	245,08	255,50	255,67	259,08	262,67	266,08	IZENR	31,79	31,27	30,81	32,32	32,25	32,77	33,23	33,75
AHGAZ	13,41	12,96	12,57	13,87	13,80	14,25	14,64	15,09	IZMDC	6,72	6,62	6,56	6,83	6,78	6,88	6,94	7,04
AKBNK	39,73	39,17	38,19	40,30	40,71	41,27	42,25	42,81	KARSN	10,02	9,75	9,60	10,28	10,17	10,44	10,59	10,86
AKCNS	154,03	152,47	149,53	155,60	156,97	158,53	161,47	163,03	KAYSE	35,54	35,12	34,64	35,96	36,02	36,44	36,92	37,34
AKFYE	26,97	26,61	25,99	27,32	27,59	27,95	28,57	28,93	KCAER	53,25	51,60	49,00	54,90	55,85	57,50	60,10	61,75
AKSA	105,43	103,87	101,73	107,00	107,57	109,13	111,27	112,83	KCHOL	164,30	163,00	160,40	165,60	166,90	168,20	170,80	172,10
AKSEN	36,58	36,10	35,24	37,06	37,44	37,92	38,78	39,26	KLSE	73,32	70,93	66,87	75,70	77,38	79,77	83,83	86,22
ALARK	125,47	123,43	119,37	127,50	129,53	131,57	135,63	137,67	KMPUR	65,92	65,43	64,62	66,40	66,73	67,22	68,03	68,52
ALBRK	4,20	4,16	4,10	4,24	4,26	4,30	4,36	4,40	KONTR	276,50	267,00	248,25	286,00	295,25	304,75	323,50	333,00
ALFAS	102,57	101,03	99,07	104,10	104,53	106,07	108,03	109,57	KONYA	10028,33	9496,67	9073,33	10560,00	10451,67	10983,33	11406,67	11938,33
ARCLK	163,37	160,73	156,67	166,00	167,43	170,07	174,13	176,77	KORDS	97,87	92,73	88,87	103,00	101,73	106,87	110,73	115,87
ASELS	58,50	57,80	56,60	59,20	59,70	60,40	61,60	62,30	KOZAA	50,57	49,28	47,87	51,85	51,98	53,27	54,68	55,97
ASGYO	15,58	15,33	15,05	15,82	15,86	16,11	16,39	16,64	KOZAL	22,38	21,98	21,50	22,78	22,86	23,26	23,74	24,14
ASTOR	120,10	118,70	117,40	121,50	121,40	122,80	124,10	125,50	KRDMD	26,79	26,43	25,99	27,14	27,23	27,59	28,03	28,39
BERA	19,44	19,03	18,27	19,85	20,20	20,61	21,37	21,78	MAVI	140,97	138,83	136,97	143,10	142,83	144,97	146,83	148,97
BIENY	46,40	45,64	44,54	47,16	47,50	48,26	49,36	50,12	MGROS	486,33	481,92	477,08	490,75	491,17	495,58	500,42	504,83
BIMAS	375,75	370,50	363,00	381,00	383,25	388,50	396,00	401,25	MIATK	77,90	74,75	71,50	81,05	81,15	84,30	87,55	90,70
BIOEN	20,27	19,93	19,47	20,62	20,73	21,07	21,53	21,87	ODAS	10,23	9,81	9,50	10,66	10,54	10,96	11,27	11,69
BOBET	36,83	36,49	35,79	37,18	37,53	37,87	38,57	38,91	OTKAR	477,83	469,67	454,83	486,00	492,67	500,83	515,67	523,83
BRSAN	712,33	679,17	643,33	745,50	748,17	781,33	817,17	850,33	OYAKC	68,78	66,87	64,73	70,70	70,92	72,83	74,97	76,88
BRYAT	4353,33	4206,67	4038,33	4500,00	4521,67	4668,33	4836,67	4983,33	PENTA	20,79	20,39	19,95	21,18	21,23	21,63	22,07	22,47
BUCIM	8,27	8,12	8,04	8,41	8,35	8,50	8,58	8,73	PETKM	23,49	23,23	22,79	23,74	23,93	24,19	24,63	24,89
CANTE	18,07	17,69	17,32	18,45	18,44	18,82	19,19	19,57	PGSUS	823,17	812,83	792,17	833,50	843,83	854,17	874,83	885,17
CCOLA	612,17	604,33	590,67	620,00	625,83	633,67	647,33	655,17	QUAGR	4,28	4,22	4,15	4,34	4,35	4,41	4,48	4,54
CIMSA	34,47	34,15	33,65	34,78	34,97	35,29	35,79	36,11	SAHOL	76,85	75,95	74,40	77,75	78,40	79,30	80,85	81,75
CWENE	299,75	296,00	290,00	303,50	305,75	309,50	315,50	319,25	SASA	38,36	37,92	37,04	38,80	39,24	39,68	40,56	41,00
DOAS	261,50	259,00	255,25	264,00	265,25	267,75	271,50	274,00	SDTTR	370,58	363,92	351,58	377,25	382,92	389,58	401,92	408,58
DOHOL	13,59	13,40	13,28	13,79	13,71	13,90	14,02	14,21	SISE	49,85	49,35	48,55	50,35	50,65	51,15	51,95	52,45
ECILC	53,00	51,50	50,60	54,50	53,90	55,40	56,30	57,80	SKBNK	4,67	4,63	4,56	4,71	4,74	4,78	4,85	4,89
ECZYT	256,25	252,75	246,75	259,75	262,25	265,75	271,75	275,25	SMRTG	63,42	62,68	61,22	64,15	64,88	65,62	67,08	67,82
EGEEN	17089,17	16765,83	16361,67	17412,50	17493,33	17816,67	18220,83	18544,17	SOKM	64,90	63,95	62,60	65,85	66,25	67,20	68,55	69,50
EKGYO	11,19	11,05	10,94	11,34	11,30	11,44	11,55	11,69	TATEN	38,81	38,39	37,85	39,24	39,35	39,77	40,31	40,73
ENERY	147,50	145,00	143,10	150,00	149,40	151,90	153,80	156,30	TAVHL	167,60	164,40	160,70	170,80	171,30	174,50	178,20	181,40
ENJSA	61,15	60,30	59,10	62,00	62,35	63,20	64,40	65,25	TCELL	65,57	64,83	63,97	66,30	66,43	67,17	68,03	68,77
ENKAI	36,77	36,37	35,63	37,18	37,51	37,91	38,65	39,05	THYAO	275,75	273,75	270,25	277,75	279,25	281,25	284,75	286,75
EREGL	45,52	45,10	44,64	45,94	45,98	46,40	46,86	47,28	TKFEN	45,47	44,85	43,63	46,08	46,69	47,31	48,53	49,15
EUPWR	168,20	166,20	162,40	170,20	172,00	174,00	177,80	179,80	TOASO	258,08	255,17	249,58	261,00	263,67	266,58	272,17	275,08
EUREN	19,37	18,55	18,04	20,20	19,88	20,70	21,21	22,03	TSKB	8,07	7,97	7,82	8,18	8,22	8,32	8,47	8,57
FROTO	1000,33	992,67	980,33	1008,00	1012,67	1020,33	1032,67	1040,33	TTKOM	30,89	30,47	29,71	31,30	31,65	32,07	32,83	33,25
GARAN	61,27	60,68	59,62	61,85	62,33	62,92	63,98	64,57	TTRAK	854,00	847,00	833,00	861,00	868,00	875,00	889,00	896,00
GESAN	75,90	75,10	73,70	76,70	77,30	78,10	79,50	80,30	TUKAS	8,76	8,63	8,52	8,90	8,87	9,00	9,11	9,24
GUBRF	190,90	186,10	176,60	195,70	200,40	205,20	214,70	219,50	TUPRS	162,30	159,80	158,20	164,80	163,90	166,40	168,00	170,50
GWIND	27,57	27,33	26,93	27,82	27,97	28,21	28,61	28,85	ULKER	104,27	102,53	99,97	106,00	106,83	108,57	111,13	112,87
HALKB	14,10	13,92	13,57	14,28	14,45	14,63	14,98	15,16	VAKBN	14,18	14,11	13,98	14,25	14,31	14,38	14,51	14,58
HEKTS	19,05	18,71	18,28	19,40	19,48	19,82	20,25	20,59	VESTL	78,28	76,42	73,33	80,15	81,37	83,23	86,32	88,18
İPEKE	40,27	39,45	38,41	41,08	41,31	42,13	43,17	43,99	YEOTK	236,37	231,63	224,07	241,10	243,93	248,67	256,23	260,97
İSCTR	10,54	10,36	10,05	10,71	10,85	11,03	11,34	11,52	YKBNK	22,23	21,97	21,43	22,50	22,77	23,03	23,57	23,83
İSDMR	39,79	39,37	38,61	40,22	40,55	40,97	41,73	42,15	YYLGD	15,00	14,83	14,57	15,17	15,26	15,43	15,69	15,86
İSGYO	17,17	17,02	16,75	17,33	17,44	17,59	17,86	18,01	ZOREN	5,47	5,41	5,31	5,53	5,57	5,63	5,73	5,79

Kod	14	50	RSI	StochS	MACD	CCI	Kod	14	50	RSI	StochS	MACD	CCI
	Günlük H.O.	Günlük H.O.						Günlük H.O.	Günlük H.O.				
AEFES	●	●	●	●	●	●	ISMEN	●	●	●	●	●	●
AGHOL	●	●	●	●	●	●	IZENR	●	●	●	●	●	●
AHGAZ	●	●	●	●	●	●	IZMDC	●	●	●	●	●	●
AKBNK	●	●	●	●	●	●	KARSN	●	●	●	●	●	●
AKCNS	●	●	●	●	●	●	KAYSE	●	●	●	●	●	●
AKFYE	●	●	●	●	●	●	KCAER	●	●	●	●	●	●
AKSA	●	●	●	●	●	●	KCHOL	●	●	●	●	●	●
AKSEN	●	●	●	●	●	●	KLSEK	●	●	●	●	●	●
ALARK	●	●	●	●	●	●	KMPUR	●	●	●	●	●	●
ALBRK	●	●	●	●	●	●	KONTR	●	●	●	●	●	●
ALFAS	●	●	●	●	●	●	KONYA	●	●	●	●	●	●
ARCLK	●	●	●	●	●	●	KORDS	●	●	●	●	●	●
ASELS	●	●	●	●	●	●	KOZAA	●	●	●	●	●	●
ASGYO	●	●	●	●	●	●	KOZAL	●	●	●	●	●	●
ASTOR	●	●	●	●	●	●	KRDMD	●	●	●	●	●	●
BERA	●	●	●	●	●	●	MAVI	●	●	●	●	●	●
BIENY	●	●	●	●	●	●	MGROS	●	●	●	●	●	●
BIMAS	●	●	●	●	●	●	MIATK	●	●	●	●	●	●
BIOEN	●	●	●	●	●	●	ODAS	●	●	●	●	●	●
BOBET	●	●	●	●	●	●	OTKAR	●	●	●	●	●	●
BRSAN	●	●	●	●	●	●	OYAKC	●	●	●	●	●	●
BRYAT	●	●	●	●	●	●	PENTA	●	●	●	●	●	●
BUCIM	●	●	●	●	●	●	PETKM	●	●	●	●	●	●
CANTE	●	●	●	●	●	●	PGSUS	●	●	●	●	●	●
CCOLA	●	●	●	●	●	●	QUAGR	●	●	●	●	●	●
CIMSA	●	●	●	●	●	●	SAHOL	●	●	●	●	●	●
CWENE	●	●	●	●	●	●	SASA	●	●	●	●	●	●
DOAS	●	●	●	●	●	●	SDTTR	●	●	●	●	●	●
DOHOL	●	●	●	●	●	●	SISE	●	●	●	●	●	●
ECILC	●	●	●	●	●	●	SKBNK	●	●	●	●	●	●
ECZYT	●	●	●	●	●	●	SMRTG	●	●	●	●	●	●
EGEEN	●	●	●	●	●	●	SOKM	●	●	●	●	●	●
EKGYO	●	●	●	●	●	●	TATEN	●	●	●	●	●	●
ENERY	●	●	●	●	●	●	TAVHL	●	●	●	●	●	●
ENJSA	●	●	●	●	●	●	TCELL	●	●	●	●	●	●
ENKAI	●	●	●	●	●	●	THYAO	●	●	●	●	●	●
EREGL	●	●	●	●	●	●	TKFEN	●	●	●	●	●	●
EUPWR	●	●	●	●	●	●	TOASO	●	●	●	●	●	●
EUREN	●	●	●	●	●	●	TSKB	●	●	●	●	●	●
FROTO	●	●	●	●	●	●	TTKOM	●	●	●	●	●	●
GARAN	●	●	●	●	●	●	TTRAK	●	●	●	●	●	●
GESAN	●	●	●	●	●	●	TUKAS	●	●	●	●	●	●
GUBRF	●	●	●	●	●	●	TUPRS	●	●	●	●	●	●
GWIND	●	●	●	●	●	●	ULKER	●	●	●	●	●	●
HALKB	●	●	●	●	●	●	VAKBN	●	●	●	●	●	●
HEKTS	●	●	●	●	●	●	VESTL	●	●	●	●	●	●
IPEKE	●	●	●	●	●	●	YEOTK	●	●	●	●	●	●
ISCTR	●	●	●	●	●	●	YKBNK	●	●	●	●	●	●
ISDMR	●	●	●	●	●	●	YYLGD	●	●	●	●	●	●
ISGYO	●	●	●	●	●	●	ZOREN	●	●	●	●	●	●