

20 Şubat 2024

Açılıştan Kapanışa Piyasalar

BIST	Kapanış 19.02.2024	Günlük Değişim	Yurt Dışı Piyasalar	19.02.2024 (18.10)	20.02.2024 (07:45)	BIST Kapanış Sonrası Değişim
BIST 100	9.196,41	-0,58%	S&P 500 Vadeli	5.028,00	5.024,00	-0,08%
BIST 30	9.777,54	-0,47%	Euro Stoxx 50 CFD	4.779,00	4.760,00	-0,40%
BIST Banka	10.180,08	-0,47%	ABD 10 Yıllık (bps)	4,29	4,29	0
BIST Sanayi	14.412,21	-0,68%	Brent	83,53	83,42	-0,13%
BIST 30 Yakın Vade	9.929,00	-0,29%	Ons Altın	2.014,28	2.019,71	0,27%
Türkiye 2 Yıllık (bps)	43,26	48	USDTRY	30,87	30,87	0,00%
Türkiye 10 Yıllık (bps)	26,34	-10	Nikkei 225	38.454,00	38.363,60	-0,24%

Önemli Haberler

- Ekonomi Koordinasyon Kurulu (EKK)** toplantısında toplumsal yatırım notu ile ilgili gelinen son aşama Orta Vadeli Program'da gelinen son durum ele alındı. Ayrıca Türkiye'nin Ödeme Yöntemi'nin (TROY) kullanımında düzenli bir artış gözlemlendiği, tüm kamu kurum ve kuruluşları öncülüğünde TROY kullanımının yaygınlaştırılacağı belirtildi.
- Hazine ve Maliye Bakanı Şimşek**, Ekonomi Koordinasyon Kurulu (EKK) toplantısı ile ilgili açıklamada verimliliğin, rekabet gücünün ve potansiyel büyümenin artacağı yapısal reform çalışmalarının devam ettiğini belirtti.
- Çin**, Haziran ayından bu yana ilk kez temel kredi faiz oranlarını düşürdü. 5 yıllık kredi faiz oranı 25 baz puan indirilerek yüzde 4,20'den yüzde 3,95'e çekildi. Piyasa beklentisi ise 5 yıllık kredi faizlerinde 5-15 puanlık bir indirim yönündeydi.

Ekonomik Takvim

Saat	Veri	Beklenti	Önceki
17:30	Türkiye, Merkezi Hükümet Borç Stoku (Ocak)		6.722,5 milyar
18:00	ABD, Öncü Endeks (Aylık/ Ocak)	-%0,3	-%0,1

Tedbir Kararları

- CEOEM** payları VBTS kapsamında 19/03/2024 seans sonuna kadar kredili işlemlere konu edilemeyecektir.

Günlük Hisse Önerileri

- Günlük hisse önerilerimiz **AKBNK**, **KCHOL** ve **SISE**'dir. Öneriler hakkında detayları görmek için tıklayabilirsiniz.

KAP Haberleri

- **☺ TURSG**, 2023 yılının tamamına ait solo bilançosunda, geçtiğimiz yıla kıyasla %553 artışla 6,2 Milyar TL net kâr açıkladı. (P.Değ: 63,9 Milyar TL, F/K: 10,4)
- **☺ AGESA**, hisse başına net 1,49 TL kâr payı ödeme kararı aldı. Kâr payı hak kullanım tarihi 15.04.2024 olarak belirlendi. (P.Değ: 11,0 Milyar TL, F/K: 8,0)
- **⚙️ AKSEN**, Gana'da kombine çevrim doğalgaz santrali kurulumu için Mart 2024'de santral inşaatının başlaması planlanmakta olup, 2025 yılının ilk çeyreğinde ticari faaliyete başlanması öngörüldüğünü açıkladı. Bu plan dahilinde, söz konusu santral kurulumu için gerekli ekipman tedariğinin sağlanması kapsamında «Aksa Energy Company Ghana Limited» ile «Age Enerji Üretim A.Ş.» arasında "Makine ve Ekipman Satış Sözleşmesi" imzalandı. (P.Değ: 47,7 Milyar TL, F/K: 11,3)
- **☺ CEMAS**, sahip olduğu, 10.675.000 TL nominal bedelli A grubu nama yazılı Özişik İnşaat ve Gayrimenkul Yatırım A.Ş. paylarının 25.193.000 TL bedelle Işıklar Holding A.Ş.'ye satılmasına, satış bedelinin Şubat 2024 sonuna kadar tahsil edilmesine karar verdi. (P.Değ: 3,9 Milyar TL, F/K: 7,2)
- **☺ CEMAS**, sahip olduğu, A grubu nama yazılı BND Elektrik Üretim A.Ş. paylarının 2.220.000 TL bedelle Işıklar Holding A.Ş.'ye satılmasına, satış bedelinin Şubat 2024 sonuna kadar tahsil edilmesine karar verdi.
- **☺ HEKTS**, %100 bağlı ortaklığı olan FERBİS Tarım A.Ş.'nin halka arz kapsamı içerisinde yapılan olağanüstü genel kurul toplantısında esas sözleşme değişikliği onaylanmış olup, yeni esas sözleşme ticaret siciline tescil ettirildi. (P.Değ: 55,0 Milyar TL, F/K: 208,4)
- **☺ KCHOL**, TATGD paylarının satış süreci ile ilgili olarak Koç Topluluğu şirketleri, Koç Ailesi Üyeleri ve Koç Topluluğu ile ilişkili vakıfların sahip olduğu payların TATGD sermayesinin toplam %49,04'üne denk gelen kısmının ve ayrıca 15 adet kurucu intifa senedinin, Memişoğlu Tarım Şirketine satışı ile ilgili devir ve ödeme işlemlerini tamamladı. (P.Değ: 439,7 Milyar TL, F/K: 4,3)
- **☺ ONCSM**, Ankara Etlik Şehir Hastanesi tarafından yapılan "kemoterapi ilaç hazırlama hizmet alımı ihalesi" sözleşmesini 37.617.530 TL bedelle imzaladı. Şirketin son dört çeyrek hasılatı 133 milyon TL'dir. (P.Değ: 5,6 Milyar TL, F/K: 2.080,7)
- **☺ VBTYZ**, ihalesine katıldığı projelerden biri olan «SGK Medula ve Sigorta Veritabanları Yazılımları Lisans Güncelleme ve Destek Bakım» hizmet alımı ihalesi şirket uhdesinde kaldı. Alınan işin bedeli 111.370.000 TL+KDV'dir. Şirketin son dört çeyrek hasılatı 1,2 milyar TL'dir. (P.Değ: 3,7 Milyar TL, F/K: 31,3)

*Bültendeki haberler, Kamuyu Aydınlatma Platformu'na saat 08:30'a kadar gelen haberleri kapsamaktadır.

BİST 100 Teknik Analizi

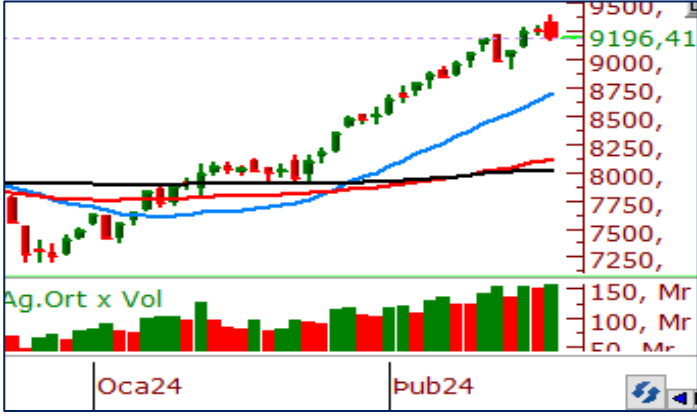

BİST 100 endeksi dün 9.173-9.404 puan aralığında hareket ederek günü %0,58 oranında değer kaybederek 9.196 puandan tamamladı. Endekste 20 hisse değer kazanırken 79 hisse değer kaybetti.

BİST 100 endeksinin haftanın ilk işlem gününe oldukça coşkulu bir başlangıç yaptığını gördük. Güne 9.322 puandan başlayan endekste gün içerisinde 9.404 puana yükselerek tarihi zirvesini yenilediğini görsek de gün boyu bu coşkuyu sürdürmeyen endeks günü gördüğü en düşük seviye çok yakın bir seviye olan 9.196 puandan tamamladı. Endeksin dünkü kapanışını teknik analiz açısından kısmen olumsuz olarak değerlendiriyoruz. Endekste bugün düşüşün devam etmesi halinde 9.100 seviyesi destek bölgesi olarak takip edilecektir. 9.100 altında 9.038 seviyesi kritik olacaktır. BİST 100'de 9.300 üzerinde tutunmaların devamı halinde yükselişler yeniden hız kazanabilir.

VIOP 30 Teknik Analizi

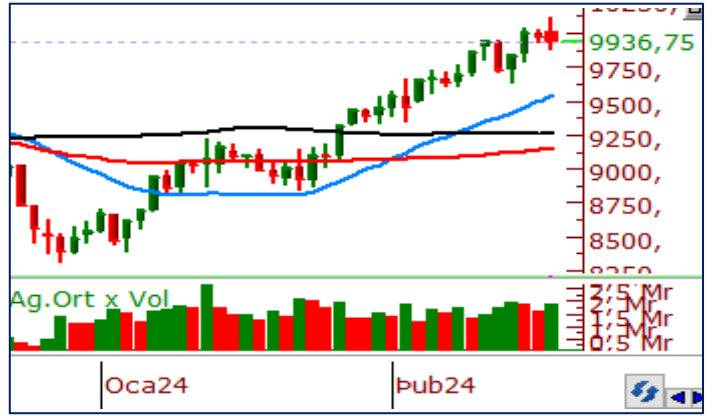

Şubat Vadeli Endeks 30 kontratı son işlem gününde 9.889-10.123 puan aralığında hareket ederek günü 9.919 puandan tamamladı. Akşam seansı kapanışı ise 9.937 puandan gerçekleşti.

Haftaya 10.000 puandan başlayan endeks sözleşmesinde gün içerisinde 10.123 puana kadar yükselişler görsek de bu seviyeden gelen kâr satışları doğrultusunda endeksin günü değer kaybederek tamamladığını gördük. 10.000 puan seviyesinin üzerinde halen yeterli alıcıların olmadığını gördüğümüz endeks sözleşmesinde yükselişlerin devamı gelmesi için 10.000 üzerinde kapanışlara ihtiyacımız olduğunu düşünüyoruz. 10.000 puan üzerinde 10.140 seviyesi önemli direnç seviyesi olarak takip edilebilir. Endeks sözleşmesinde bugün düşüşlerin devamında ise 9.812 puan seviyesi destek bölgesi olarak takip edilebilir.

Teknik Analiz Hisse Önerileri



AKBNK

Dün bankacılık endeksinin güne pozitif başlayıp ardından satışların etkisiyle günü değer kaybederek kapamasına rağmen AKBNK günü kısmen pozitif bir biçimde tamamladı. 40,00 TL üzerinde tutunmaların devam etmesi hissedeki pozitif görünümü koruyacaktır.

Hedef Fiyat: 43,00 TL
Zarar Kes: 40,60 TL



KCHOL

Endeksin dünkü değer kaybına rağmen güçlü bir yapı sergileyerek endeksten pozitif ayrıışan KCHOL kısa vadeli ortalaması üzerinde fiyatlanmayı sürdürüyor. Kısa vadede 170,00 TL üzerindeki tutunmaların devamı hissedeki olumlu havayı koruyabilir.

Hedef Fiyat: 179,50 TL
Zarar Kes: 169,90 TL

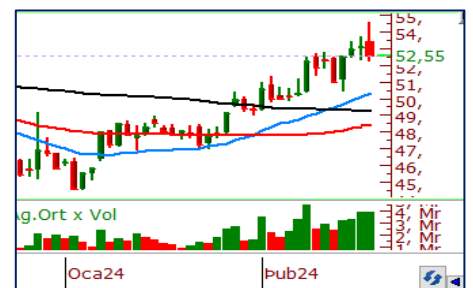

SISE

Yükseliş trendi içerisinde fiyatlandırmayı sürdüren SISE hissinde 51,00 TL yatay destek bölgesi üzerinde kalıcılığın korunması halinde yükseliş potansiyelinin devam edeceğini düşünüyoruz.

Hedef Fiyat: 54,50 TL
Zarar Kes: 51,50 TL

	PİVOT DESTEKLER					PİVOT DİRENÇLER			HİSSELER	PİVOT DESTEKLER					PİVOT DİRENÇLER		
	Destek 1	Destek 2	Destek 3	Kapanış	Pivot	Direnç 1	Direnç 2	Direnç 3		Destek 1	Destek 2	Destek 3	Kapanış	Pivot	Direnç 1	Direnç 2	Direnç 3
AEFES	154,00	151,70	148,80	156,30	156,90	159,20	162,10	164,40	ISMEN	39,04	38,54	37,84	39,54	39,74	40,24	40,94	41,44
AGHOL	259,17	253,83	248,67	264,50	264,33	269,67	274,83	280,17	IZENR	32,73	31,99	30,71	33,46	34,01	34,75	36,03	36,77
AHGAZ	13,12	13,04	12,87	13,21	13,29	13,37	13,54	13,62	IZMDC	6,43	6,30	6,04	6,56	6,69	6,82	7,08	7,21
AKBNK	40,85	40,17	38,91	41,54	42,11	42,79	44,05	44,73	KARSN	9,87	9,63	9,24	10,11	10,26	10,50	10,89	11,13
AKCNS	173,53	170,87	166,73	176,20	177,67	180,33	184,47	187,13	KAYSE	35,50	34,70	33,40	36,30	36,80	37,60	38,90	39,70
AKFYE	25,30	24,66	24,14	25,94	25,82	26,46	26,98	27,62	KCAER	43,69	42,15	39,99	45,24	45,85	47,39	49,55	51,09
AKSA	97,30	95,50	92,35	99,10	100,45	102,25	105,40	107,20	KCHOL	171,47	169,53	167,27	173,40	173,73	175,67	177,93	179,87
AKSEN	38,01	37,15	35,51	38,86	39,65	40,51	42,15	43,01	KLSE	70,05	68,75	66,55	71,35	72,25	73,55	75,75	77,05
ALARK	118,67	112,43	107,27	124,90	123,83	130,07	135,23	141,47	KMPUR	67,15	65,70	62,85	68,60	70,00	71,45	74,30	75,75
ALBRK	4,49	4,39	4,24	4,58	4,64	4,74	4,89	4,99	KONTR	255,42	250,83	242,42	260,00	263,83	268,42	276,83	281,42
ALFAS	105,77	103,23	99,87	108,30	109,13	111,67	115,03	117,57	KONYA	8700,00	8400,00	7900,00	9000,00	9200,00	9500,00	10000,00	10300,00
ARCLK	152,83	150,67	147,03	155,00	156,47	158,63	162,27	164,43	KORDS	89,58	87,67	83,83	91,50	93,42	95,33	99,17	101,08
ASELS	57,75	57,00	55,95	58,50	58,80	59,55	60,60	61,35	KOZAA	50,02	49,08	47,22	50,95	51,88	52,82	54,68	55,62
ASGYO	16,36	16,06	15,52	16,66	16,90	17,20	17,74	18,04	KOZAL	23,03	22,63	21,93	23,44	23,73	24,13	24,83	25,23
ASTOR	116,83	114,67	111,63	119,00	119,87	122,03	125,07	127,23	KRDMD	28,25	27,83	27,05	28,66	29,03	29,45	30,23	30,65
BERA	13,40	13,12	12,59	13,68	13,93	14,21	14,74	15,02	MAVI	141,53	139,57	137,13	143,50	143,97	145,93	148,37	150,33
BIENY	48,34	47,18	44,90	49,50	50,62	51,78	54,06	55,22	MGROS	445,50	437,50	427,00	453,50	456,00	464,00	474,50	482,50
BIMAS	386,25	382,50	377,25	390,00	391,50	395,25	400,50	404,25	MIATK	59,90	57,20	55,85	62,60	61,25	63,95	65,30	68,00
BIOEN	20,94	20,48	19,64	21,40	21,78	22,24	23,08	23,54	ODAS	9,51	9,32	8,98	9,69	9,85	10,04	10,38	10,57
BOBET	36,99	36,15	34,45	37,84	38,69	39,53	41,23	42,07	OTKAR	518,67	509,83	499,17	527,50	529,33	538,17	548,83	557,67
BRSAN	706,50	692,00	668,00	721,00	730,50	745,00	769,00	783,50	OYAKC	64,50	63,30	61,50	65,70	66,30	67,50	69,30	70,50
BRYAT	3652,50	3535,00	3430,00	3770,00	3757,50	3875,00	3980,00	4097,50	PENTA	18,63	17,68	16,15	19,59	20,16	21,11	22,64	23,59
BUCIM	8,36	8,21	7,92	8,51	8,65	8,80	9,09	9,24	PETKM	23,88	23,58	22,98	24,18	24,48	24,78	25,38	25,68
CANTE	18,41	18,09	17,51	18,74	18,99	19,31	19,89	20,21	PGSUS	810,67	799,83	779,17	821,50	831,33	842,17	862,83	873,67
CCOLA	628,00	622,00	616,00	634,00	634,00	640,00	646,00	652,00	QUAGR	4,52	4,43	4,26	4,61	4,69	4,78	4,95	5,04
CIMSA	36,19	35,37	34,07	37,00	37,49	38,31	39,61	40,43	SAHOL	77,27	76,33	74,47	78,20	79,13	80,07	81,93	82,87
CWENE	318,33	312,67	301,33	324,00	329,67	335,33	346,67	352,33	SASA	42,34	41,54	40,10	43,14	43,78	44,58	46,02	46,82
DOAS	271,67	268,33	262,92	275,00	277,08	280,42	285,83	289,17	SDTTR	388,67	381,33	368,67	396,00	401,33	408,67	421,33	428,67
DOHOL	13,54	13,35	13,09	13,73	13,80	13,99	14,25	14,44	SISE	51,70	50,85	49,40	52,55	53,15	54,00	55,45	56,30
ECILC	52,68	51,67	49,63	53,70	54,72	55,73	57,77	58,78	SKBNK	4,83	4,72	4,53	4,94	5,02	5,13	5,32	5,43
ECZYT	273,33	268,67	260,83	278,00	281,17	285,83	293,67	298,33	SMRTG	66,67	65,38	63,27	67,95	68,78	70,07	72,18	73,47
EGEEN	13900,83	13471,67	12698,33	14330,00	14674,17	15103,33	15876,67	16305,83	SOKM	68,73	67,37	64,63	70,10	71,47	72,83	75,57	76,93
EKGYO	10,33	10,13	9,85	10,52	10,61	10,81	11,09	11,29	TATEN	39,72	38,74	37,06	40,70	41,40	42,38	44,06	45,04
ENERY	150,87	148,73	144,67	153,00	154,93	157,07	161,13	163,27	TAVHL	162,30	159,60	155,90	165,00	166,00	168,70	172,40	175,10
ENJSA	58,80	57,70	55,70	59,90	60,80	61,90	63,90	65,00	TCELL	65,68	64,62	62,88	66,75	67,42	68,48	70,22	71,28
ENKAI	39,42	38,96	38,16	39,88	40,22	40,68	41,48	41,94	THYAO	274,92	271,33	265,17	278,50	281,08	284,67	290,83	294,42
EREGL	47,45	46,59	45,37	48,32	48,67	49,53	50,75	51,61	TKFEN	44,85	44,19	42,93	45,50	46,11	46,77	48,03	48,69
EUPWR	175,17	172,13	167,07	178,20	180,23	183,27	188,33	191,37	TOASO	254,08	250,92	245,83	257,25	259,17	262,33	267,42	270,58
EUREN	16,44	16,12	15,50	16,75	17,06	17,38	18,00	18,32	TSKB	8,56	8,44	8,22	8,68	8,78	8,90	9,12	9,24
FROTO	949,83	940,17	924,33	959,50	965,67	975,33	991,17	1000,83	TTKOM	30,72	30,06	28,92	31,38	31,86	32,52	33,66	34,32
GARAN	65,90	65,10	63,90	66,70	67,10	67,90	69,10	69,90	TTRAK	840,50	822,00	804,00	859,00	858,50	877,00	895,00	913,50
GESAN	79,30	78,10	75,85	80,50	81,55	82,75	85,00	86,20	TUKAS	8,34	8,12	7,68	8,57	8,78	9,00	9,44	9,66
GUBRF	193,23	188,77	179,83	197,70	202,17	206,63	215,57	220,03	TUPRS	169,57	166,13	162,67	173,00	173,03	176,47	179,93	183,37
GWIND	27,29	26,89	26,29	27,68	27,89	28,29	28,89	29,29	ULKER	103,50	102,00	99,00	105,00	106,50	108,00	111,00	112,50
HALKB	13,89	13,63	13,14	14,16	14,38	14,64	15,13	15,39	VAKBN	14,01	13,73	13,26	14,28	14,48	14,76	15,23	15,51
HEKTS	21,23	20,73	19,87	21,72	22,09	22,59	23,45	23,95	VESTL	77,88	73,77	68,93	82,00	82,72	86,83	91,67	95,78
IPEKE	40,33	39,77	38,97	40,88	41,13	41,69	42,49	43,05	YEOTK	234,30	230,70	224,00	237,90	241,00	244,60	251,30	254,90
ISCTR	26,80	26,22	25,20	27,38	27,82	28,40	29,42	30,00	YKBNK	23,48	23,16	22,54	23,80	24,10	24,42	25,04	25,36
ISDMR	40,31	39,77	38,83	40,84	41,25	41,79	42,73	43,27	YYLGD	16,18	15,61	14,80	16,76	16,99	17,56	18,37	18,94
ISGYO	18,14	17,83	17,34	18,45	18,63	18,94	19,43	19,74	ZOREN	5,90	5,73	5,50	6,08	6,13	6,30	6,53	6,70

Kod	14	50	RSI	StochS	MACD	CCI	Kod	14	50	RSI	StochS	MACD	CCI
	Günlük H.O.	Günlük H.O.						Günlük H.O.	Günlük H.O.				
AEFES	●	●	●	●	●	●	ISMEN	●	●	●	●	●	●
AGHOL	●	●	●	●	●	●	IZENR	●	●	●	●	●	●
AHGAZ	●	●	●	●	●	●	IZMDC	●	●	●	●	●	●
AKBNK	●	●	●	●	●	●	KARSN	●	●	●	●	●	●
AKCNS	●	●	●	●	●	●	KAYSE	●	●	●	●	●	●
AKFYE	●	●	●	●	●	●	KCAER	●	●	●	●	●	●
AKSA	●	●	●	●	●	●	KCHOL	●	●	●	●	●	●
AKSEN	●	●	●	●	●	●	KLSEK	●	●	●	●	●	●
ALARK	●	●	●	●	●	●	KMPUR	●	●	●	●	●	●
ALBRK	●	●	●	●	●	●	KONTR	●	●	●	●	●	●
ALFAS	●	●	●	●	●	●	KONYA	●	●	●	●	●	●
ARCLK	●	●	●	●	●	●	KORDS	●	●	●	●	●	●
ASELS	●	●	●	●	●	●	KOZAA	●	●	●	●	●	●
ASGYO	●	●	●	●	●	●	KOZAL	●	●	●	●	●	●
ASTOR	●	●	●	●	●	●	KRDMD	●	●	●	●	●	●
BERA	●	●	●	●	●	●	MAVI	●	●	●	●	●	●
BIENY	●	●	●	●	●	●	MGROS	●	●	●	●	●	●
BIMAS	●	●	●	●	●	●	MIATK	●	●	●	●	●	●
BIOEN	●	●	●	●	●	●	ODAS	●	●	●	●	●	●
BOBET	●	●	●	●	●	●	OTKAR	●	●	●	●	●	●
BRSAN	●	●	●	●	●	●	OYAKC	●	●	●	●	●	●
BRYAT	●	●	●	●	●	●	PENTA	●	●	●	●	●	●
BUCIM	●	●	●	●	●	●	PETKM	●	●	●	●	●	●
CANTE	●	●	●	●	●	●	PGSUS	●	●	●	●	●	●
CCOLA	●	●	●	●	●	●	QUAGR	●	●	●	●	●	●
CIMSA	●	●	●	●	●	●	SAHOL	●	●	●	●	●	●
CWENE	●	●	●	●	●	●	SASA	●	●	●	●	●	●
DOAS	●	●	●	●	●	●	SDTTR	●	●	●	●	●	●
DOHOL	●	●	●	●	●	●	SISE	●	●	●	●	●	●
ECILC	●	●	●	●	●	●	SKBNK	●	●	●	●	●	●
ECZYT	●	●	●	●	●	●	SMRTG	●	●	●	●	●	●
EGEEN	●	●	●	●	●	●	SOKM	●	●	●	●	●	●
EKGYO	●	●	●	●	●	●	TATEN	●	●	●	●	●	●
ENERY	●	●	●	●	●	●	TAVHL	●	●	●	●	●	●
ENJSA	●	●	●	●	●	●	TCELL	●	●	●	●	●	●
ENKAI	●	●	●	●	●	●	THYAO	●	●	●	●	●	●
EREGL	●	●	●	●	●	●	TKFEN	●	●	●	●	●	●
EUPWR	●	●	●	●	●	●	TOASO	●	●	●	●	●	●
EUREN	●	●	●	●	●	●	TSKB	●	●	●	●	●	●
FROTO	●	●	●	●	●	●	TTKOM	●	●	●	●	●	●
GARAN	●	●	●	●	●	●	TTRAK	●	●	●	●	●	●
GESAN	●	●	●	●	●	●	TUKAS	●	●	●	●	●	●
GUBRF	●	●	●	●	●	●	TUPRS	●	●	●	●	●	●
GWIND	●	●	●	●	●	●	ULKER	●	●	●	●	●	●
HALKB	●	●	●	●	●	●	VAKBN	●	●	●	●	●	●
HEKTS	●	●	●	●	●	●	VESTL	●	●	●	●	●	●
IPEKE	●	●	●	●	●	●	YEOTK	●	●	●	●	●	●
ISCTR	●	●	●	●	●	●	YKBNK	●	●	●	●	●	●
ISDMR	●	●	●	●	●	●	YYLGD	●	●	●	●	●	●
ISGYO	●	●	●	●	●	●	ZOREN	●	●	●	●	●	●