

8 Şubat 2024

Açılıştan Kapanışa Piyasalar

| BIST | Kapanış 07.02.2024 | Günlük Değişim | Yurt Dışı Piyasalar | 07.02.2024 (18.10) | 08.02.2024 (07:45) | BIST Kapanış Sonrası Değişim |
|-------------------------|-----------------------|-------------------|---------------------|-----------------------|-----------------------|---------------------------------|
| BIST 100 | 8.843,01 | -0,29% | S&P 500 Vadeli | 4.995,50 | 5.014,00 | 0,37% |
| BIST 30 | 9.394,14 | -0,49% | Euro Stoxx 50 CFD | 4.699,00 | 4.700,00 | 0,02% |
| BIST Banka | 9.745,24 | -1,22% | ABD 10 Yıllık (bps) | 4,10 | 4,10 | 0 |
| BIST Sanayi | 13.540,60 | 0,17% | Brent | 78,87 | 79,51 | 0,81% |
| BIST 30 Yakın Vade | 9.640,75 | -0,19% | Ons Altın | 2.039,95 | 2.031,90 | -0,39% |
| Türkiye 2 Yıllık (bps) | 42,99 | -3 | USDTRY | 30,59 | 30,57 | -0,07% |
| Türkiye 10 Yıllık (bps) | 27,14 | 30 | Nikkei 225 | 36.134,92 | 36.910,67 | 2,15% |

Önemli Haberler

- Hazine nakit dengesi** Ocak ayında 206,8 milyar TL açık verdi. Önceki açık 197 milyar TL olarak kaydedilmişti.
- Çin**'de tüketici fiyatları endeksinin Ocak ayında bir önceki yıla göre %0,8, üretici fiyat endeksi ise Ocak ayında bir önceki yıla göre % 2,5 geriledi.
- Türkiye Varlık Fonu**'nun 500 milyon dolar tutarındaki 5 yıl vadeli eurobond ihracında getiri % 8,375 oldu. İhraca 7 milyar doların üzerinde talep geldi.
- ABD** Aralık 2023'e ilişkin dış ticaret verilerini açıkladı. Buna göre, ülkenin dış ticaret açığı geçen yılın son ayında bir önceki aya kıyasla % 0,5 artışla 62,2 milyar dolara çıktı.

Ekonomik Takvim

| Saat | Veri | Beklenti | Önceki |
|-------|--|----------|---------|
| 10:00 | Türkiye, TCMB Enflasyon Raporu | - | - |
| 12:00 | Avrupa Bölgesi, ECB Aylık Rapor | - | - |
| 16:30 | ABD, İşsizlik Haklarından Yararlanma Başvuruları | 221 Bin | 224 Bin |

Tedbir Kararları

- HATSN** payları 07/03/2024 seans sonuna kadar kredili işlemlere konu edilemeyecektir..

Hak Kullanımları

- TUCLK** %500 oranında bedelsiz sermaye artırımını bugün gerçekleştirilecek.

Günlük Hisse Önerileri

- Günlük hisse önerilerimiz **ARCLK**, **ENKAI** ve **YUNSA**'dır. Öneriler hakkında detayları görmek için tıklayabilirsiniz.

KAP Haberleri

- **CVKMD**, pay geri alım programını sonlandırmaya karar verdi. Pay geri alım programı kapsamında pay başına 394,87 TL ortalama fiyatla, toplam 100.000 TL nominal değerli pay geri alım işlemi gerçekleştirildi. (P.Değ: 19,9 Milyar TL, F/K: 41,6)
- **EBEBK**, Ocak 2023'te 6.299.977 olarak gerçekleşen mağaza ve e-ticaret kanalından satılan toplam ürün adedi Ocak 2024'te 6.844.794 oldu. (P.Değ: 10,5 Milyar TL, F/K: 34,1)
- **EGEEN**, ABD Merkezli faaliyet gösteren bir ticari araç ana sanayi firması grup şirketi ile arasında hali hazırda devam eden ve 31.12.2026 tarihinde sona erecek olan uzun dönemli anlaşmasının 01.01.2027 ile 31.12.2035 arası dönemini kapsayacak şekilde uzatılmasına yönelik görüşmelere başladı. (P.Değ: 41,8 Milyar TL, F/K: 37,5)
- **GIPTA**, yurtiçi merkezli bir firma ile arasında KDV hariç 5.020.865 ABD doları (153.311.610 TL) tutarında sipariş sözleşmesi imzaladı. Şirketin son dört çeyrek hasılatı 899 milyon TL'dir. (P.Değ: 5,2 Milyar TL, F/K: 19,1)
- **MHRGY**, İstanbul/ Ataşehir'de kentsel dönüşüm projesi geliştirilmesi kapsamında 4 kat maliki/arsa sahibi ile noter huzurunda sözleşme imzaladı. (P.Değ: 4,9 Milyar TL, F/K: 3,6)

*Bültendeki haberler, Kamuyu Aydınlatma Platformu'na saat 08:30'a kadar gelen haberleri kapsamaktadır.

BİST 100 Teknik Analizi

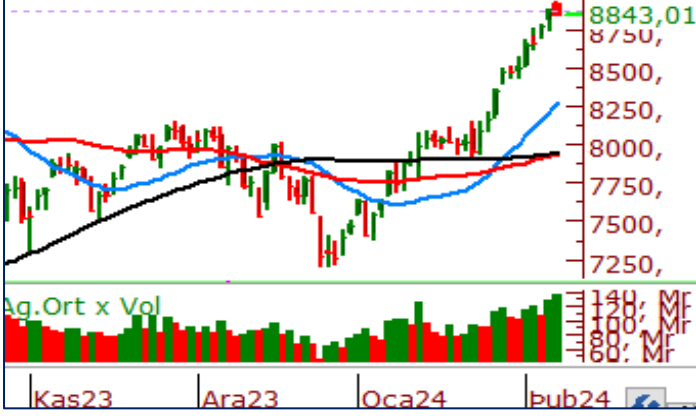

BİST 100 endeksi son işlem gününde 8.843-8.940 puan aralığında hareket ederek günü $-%0,29$ oranında değer kaybederek 8.843 puandan tamamladı. Endekste son işlem gününde 40 hisse değer kazanırken 58 hisse değer kaybetti. İşlem hacmi 133,6 milyar TL olarak gerçekleşti.

BİST 100 endeksinde geçtiğimiz işlem gününde geri çekilmelerin etkili olduğunu gördük. Gün içerisinde 8.939 seviyesini test eden BİST 100, bu bölgeden gelen satışlar ile geri çekilmeler yaşayarak günü gördüğü en düşük seviyeden tamamladı. Özellikle kapanışa doğru etkili olan satışlarda en çok değer kaybeden sektör olarak iletişim sektörü öne çıktı. Endekste satışların devamında bugün takip edilecek destek seviyeleri 8.800 ve 8.750 bölgeleri olacaktır. Endekste alışların etkili olması halinde ise 8.939 ve 9.000 seviyeleri direnç bölgeleri olarak takip edilebilir.

VİOP 30 Teknik Analizi

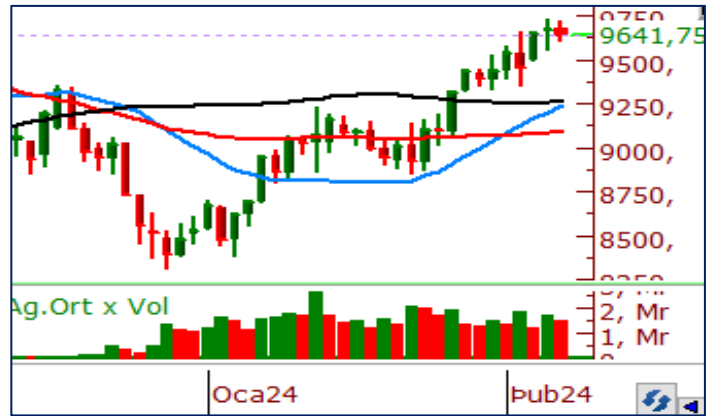

Şubat Vadeli Endeks 30 kontratı son işlem gününde 9.611-9.720 puan aralığında hareket ederek günü 9.641 puandan tamamladı. Akşam seansı kapanışı ise 9.642 puandan gerçekleşti.

Satıcı bir günü geride bıraktığımız endeks sözleşmesinde dün geri çekilmelerin etkili olduğunu gördük. Kısa vadeli ortalamaları üzerinde seyrini koruyan sözleşmede bugün tepki alımlarının gelmesi halinde takip edilecek direnç bölgeleri 9.700 ve 9.800 olacaktır. Endeks sözleşmesinde satışların devamı halinde ise 9.575 ve 10 günlük ortalamanın belirlediği 9.465 seviyesi destek bölgeleri olarak takip edilebilir.

Teknik Analiz Hisse Önerileri



ARCLK

148,00 TL seviyesinde bulunan yatay direncini aşan ve dün günü gördüğü en yüksek seviyeden tamamlayan ARCLK hissesinde artan işlem hacimleri de yükselişi destekler nitelikte. 148,00 TL üzerindeki kalıcı fiyatlamaların devamı halinde hissede olumlu havanın devamını görebiliriz.

Hedef Fiyat: 162,00TL
Zarar Kes: 152,00 TL



ENKAI

38,50 TL yatay desteği üzerinde seyrini koruyan ENKAI, dün endeksten pozitif ayrılarak günü 39,40 TL'den tamamladı. Kısa vadede 38,50 TL üzerinde kalıcılığın devamı, hissede yukarı yönlü eğilimin devamını getirebilir.

Hedef Fiyat: 40,60 TL
Zarar Kes: 38,40 TL



YUNSA

80,85 TL seviyesinde bulunan yatay direncini dünkü yükselişi ile aşan YUNSA, artan işlem hacimleriyle dikkat çekiyor. Hisse 80,85 TL seviyesinin üzerinde fiyatlandırmayı devam ettirebilirse pozitif havanın devam edebileceğini öngörüyoruz.

Hedef Fiyat: 85,40 TL
Zarar Kes: 80,50 TL

| HİSSELER | PİVOT DESTEKLER | | | | | PİVOT DİRENÇLER | | | HİSSELER | PİVOT DESTEKLER | | | | | PİVOT DİRENÇLER | | |
|----------|-----------------|----------|----------|----------|----------|-----------------|----------|----------|----------|-----------------|----------|----------|---------|---------|-----------------|----------|----------|
| | Destek 1 | Destek 2 | Destek 3 | Kapanış | Pivot | Direnç 1 | Direnç 2 | Direnç 3 | | Destek 1 | Destek 2 | Destek 3 | Kapanış | Pivot | Direnç 1 | Direnç 2 | Direnç 3 |
| AEFES | 153,50 | 151,90 | 150,10 | 155,10 | 155,30 | 156,90 | 158,70 | 160,30 | ISMEN | 35,13 | 34,73 | 33,95 | 35,54 | 35,91 | 36,31 | 37,09 | 37,49 |
| AGHOL | 243,98 | 240,87 | 236,73 | 247,10 | 248,12 | 251,23 | 255,37 | 258,48 | IZENR | 34,60 | 34,08 | 33,08 | 35,12 | 35,60 | 36,12 | 37,12 | 37,64 |
| AHGAZ | 13,17 | 13,04 | 12,82 | 13,31 | 13,39 | 13,52 | 13,74 | 13,87 | IZMDC | 6,47 | 6,41 | 6,31 | 6,52 | 6,57 | 6,63 | 6,73 | 6,79 |
| AKBNK | 39,97 | 39,49 | 38,67 | 40,44 | 40,79 | 41,27 | 42,09 | 42,57 | KARSN | 9,66 | 9,58 | 9,45 | 9,75 | 9,79 | 9,87 | 10,00 | 10,08 |
| AKCNS | 176,83 | 174,67 | 171,13 | 179,00 | 180,37 | 182,53 | 186,07 | 188,23 | KAYSE | 35,48 | 34,84 | 33,78 | 36,12 | 36,54 | 37,18 | 38,24 | 38,88 |
| AKFYE | 22,28 | 20,92 | 20,24 | 23,64 | 22,96 | 24,32 | 25,00 | 26,36 | KCAER | 39,49 | 38,85 | 37,55 | 40,14 | 40,79 | 41,43 | 42,73 | 43,37 |
| AKSA | 96,63 | 94,82 | 93,43 | 98,45 | 98,02 | 99,83 | 101,22 | 103,03 | KCHOL | 166,67 | 165,13 | 162,77 | 168,20 | 169,03 | 170,57 | 172,93 | 174,47 |
| AKSEN | 37,82 | 36,96 | 36,46 | 38,68 | 38,32 | 39,18 | 39,68 | 40,54 | KLSER | 74,13 | 72,02 | 69,23 | 76,25 | 76,92 | 79,03 | 81,82 | 83,93 |
| ALARK | 115,20 | 113,40 | 111,90 | 117,00 | 116,70 | 118,50 | 120,00 | 121,80 | KMPUR | 68,35 | 67,30 | 66,00 | 69,40 | 69,65 | 70,70 | 72,00 | 73,05 |
| ALBRK | 4,51 | 4,47 | 4,39 | 4,55 | 4,59 | 4,63 | 4,71 | 4,75 | KONTR | 253,17 | 240,58 | 230,17 | 265,75 | 263,58 | 276,17 | 286,58 | 299,17 |
| ALFAS | 114,90 | 110,50 | 106,20 | 119,30 | 119,20 | 123,60 | 127,90 | 132,30 | KONYA | 8208,33 | 8094,17 | 7865,83 | 8322,50 | 8436,67 | 8550,83 | 8779,17 | 8893,33 |
| ARCLK | 150,83 | 145,17 | 142,33 | 156,50 | 153,67 | 159,33 | 162,17 | 167,83 | KORDS | 84,98 | 83,97 | 82,88 | 86,00 | 86,07 | 87,08 | 88,17 | 89,18 |
| ASELS | 50,77 | 50,28 | 49,32 | 51,25 | 51,73 | 52,22 | 53,18 | 53,67 | KOZAA | 49,63 | 49,07 | 47,93 | 50,20 | 50,77 | 51,33 | 52,47 | 53,03 |
| ASGYO | 16,67 | 16,49 | 16,15 | 16,85 | 17,01 | 17,19 | 17,53 | 17,71 | KOZAL | 20,93 | 20,75 | 20,41 | 21,12 | 21,27 | 21,45 | 21,79 | 21,97 |
| ASTOR | 123,97 | 119,93 | 115,77 | 128,00 | 128,13 | 132,17 | 136,33 | 140,37 | KRDMD | 27,91 | 27,67 | 27,21 | 28,14 | 28,37 | 28,61 | 29,07 | 29,31 |
| BERA | 13,12 | 12,99 | 12,79 | 13,25 | 13,32 | 13,45 | 13,65 | 13,78 | MAVI | 142,77 | 141,03 | 137,97 | 144,50 | 145,83 | 147,57 | 150,63 | 152,37 |
| BIENY | 47,29 | 46,63 | 45,43 | 47,96 | 48,49 | 49,15 | 50,35 | 51,01 | MGROS | 424,17 | 418,83 | 409,17 | 429,50 | 433,83 | 439,17 | 448,83 | 454,17 |
| BIMAS | 368,33 | 362,67 | 354,83 | 374,00 | 376,17 | 381,83 | 389,67 | 395,33 | MIATK | 48,10 | 45,10 | 39,10 | 51,10 | 54,10 | 57,10 | 63,10 | 66,10 |
| BIOEN | 20,11 | 19,73 | 19,19 | 20,48 | 20,65 | 21,03 | 21,57 | 21,95 | ODAS | 9,56 | 9,41 | 9,29 | 9,70 | 9,68 | 9,83 | 9,95 | 10,10 |
| BOBET | 37,15 | 36,69 | 35,93 | 37,60 | 37,91 | 38,37 | 39,13 | 39,59 | OTKAR | 478,83 | 474,17 | 464,83 | 483,50 | 488,17 | 492,83 | 502,17 | 506,83 |
| BRSAN | 595,83 | 588,17 | 572,83 | 603,50 | 611,17 | 618,83 | 634,17 | 641,83 | OYAKC | 63,40 | 62,35 | 61,30 | 64,45 | 64,45 | 65,50 | 66,55 | 67,60 |
| BRYAT | 2684,17 | 2653,33 | 2601,67 | 2715,00 | 2735,83 | 2766,67 | 2818,33 | 2849,17 | PENTA | 21,35 | 20,19 | 19,37 | 22,52 | 22,17 | 23,33 | 24,15 | 25,31 |
| BUCIM | 8,23 | 8,08 | 8,00 | 8,38 | 8,31 | 8,46 | 8,54 | 8,69 | PETKM | 23,14 | 22,70 | 22,26 | 23,58 | 23,58 | 24,02 | 24,46 | 24,90 |
| CANTE | 18,58 | 18,07 | 17,62 | 19,08 | 19,03 | 19,54 | 19,99 | 20,50 | PGSUS | 771,50 | 766,00 | 755,00 | 777,00 | 782,50 | 788,00 | 799,00 | 804,50 |
| CCOLA | 577,33 | 567,67 | 549,83 | 587,00 | 595,17 | 604,83 | 622,67 | 632,33 | QUAGR | 3,97 | 3,95 | 3,91 | 3,99 | 4,01 | 4,03 | 4,07 | 4,09 |
| CIMSA | 36,11 | 35,45 | 34,11 | 36,78 | 37,45 | 38,11 | 39,45 | 40,11 | SAHOL | 77,98 | 75,37 | 73,78 | 80,60 | 79,57 | 82,18 | 83,77 | 86,38 |
| CWENE | 344,83 | 327,67 | 312,58 | 362,00 | 359,92 | 377,08 | 392,17 | 409,33 | SASA | 38,77 | 38,39 | 37,63 | 39,16 | 39,53 | 39,91 | 40,67 | 41,05 |
| DOAS | 272,42 | 269,08 | 262,42 | 275,75 | 279,08 | 282,42 | 289,08 | 292,42 | SDTTR | 400,17 | 383,33 | 349,67 | 417,00 | 433,83 | 450,67 | 484,33 | 501,17 |
| DOHOL | 13,36 | 13,23 | 13,04 | 13,49 | 13,55 | 13,68 | 13,87 | 14,00 | SISE | 49,87 | 49,48 | 48,82 | 50,25 | 50,53 | 50,92 | 51,58 | 51,97 |
| ECILC | 49,62 | 49,29 | 48,77 | 49,96 | 50,14 | 50,47 | 50,99 | 51,32 | SKBNK | 4,78 | 4,74 | 4,65 | 4,83 | 4,87 | 4,91 | 5,00 | 5,04 |
| ECZYT | 277,42 | 274,08 | 268,17 | 280,75 | 283,33 | 286,67 | 292,58 | 295,92 | SMRTG | 67,05 | 62,55 | 60,30 | 71,55 | 69,30 | 73,80 | 76,05 | 80,55 |
| EGEEN | 12963,33 | 12641,67 | 11998,33 | 13285,00 | 13606,67 | 13928,33 | 14571,67 | 14893,33 | SOKM | 67,77 | 66,83 | 65,67 | 68,70 | 68,93 | 69,87 | 71,03 | 71,97 |
| EKGYO | 10,19 | 10,07 | 9,92 | 10,30 | 10,34 | 10,46 | 10,61 | 10,73 | TATEN | 43,73 | 42,35 | 39,61 | 45,10 | 46,47 | 47,85 | 50,59 | 51,97 |
| ENERY | 151,23 | 148,97 | 144,73 | 153,50 | 155,47 | 157,73 | 161,97 | 164,23 | TAVHL | 149,07 | 145,33 | 143,07 | 152,80 | 151,33 | 155,07 | 157,33 | 161,07 |
| ENJSA | 55,45 | 54,95 | 54,05 | 55,95 | 56,35 | 56,85 | 57,75 | 58,25 | TCELL | 67,55 | 67,00 | 66,00 | 68,10 | 68,55 | 69,10 | 70,10 | 70,65 |
| ENKAI | 38,82 | 38,24 | 37,64 | 39,40 | 39,42 | 40,00 | 40,60 | 41,18 | THYAO | 284,00 | 282,00 | 278,00 | 286,00 | 288,00 | 290,00 | 294,00 | 296,00 |
| EREGL | 44,51 | 43,99 | 43,49 | 45,02 | 45,01 | 45,53 | 46,03 | 46,55 | TKFEN | 44,57 | 43,97 | 43,17 | 45,16 | 45,37 | 45,97 | 46,77 | 47,37 |
| EUPWR | 188,73 | 177,27 | 171,53 | 200,20 | 194,47 | 205,93 | 211,67 | 223,13 | TOASO | 251,25 | 249,00 | 245,50 | 253,50 | 254,75 | 257,00 | 260,50 | 262,75 |
| EUREN | 17,04 | 16,47 | 15,99 | 17,61 | 17,52 | 18,09 | 18,57 | 19,14 | TSKB | 8,35 | 8,01 | 7,81 | 8,69 | 8,55 | 8,89 | 9,09 | 9,43 |
| FROTO | 911,67 | 903,33 | 888,17 | 920,00 | 926,83 | 935,17 | 950,33 | 958,67 | TTKOM | 31,59 | 31,05 | 30,25 | 32,12 | 32,39 | 32,93 | 33,73 | 34,27 |
| GARAN | 63,45 | 62,90 | 61,80 | 64,00 | 64,55 | 65,10 | 66,20 | 66,75 | TTRAK | 804,00 | 794,50 | 775,50 | 813,50 | 823,00 | 832,50 | 851,50 | 861,00 |
| GESAN | 84,28 | 79,57 | 76,03 | 89,00 | 87,82 | 92,53 | 96,07 | 100,78 | TUKAS | 8,33 | 8,24 | 8,06 | 8,42 | 8,51 | 8,60 | 8,78 | 8,87 |
| GUBRF | 141,47 | 139,23 | 135,97 | 143,70 | 144,73 | 146,97 | 150,23 | 152,47 | TUPRS | 153,17 | 152,03 | 149,87 | 154,30 | 155,33 | 156,47 | 158,63 | 159,77 |
| GWIND | 26,93 | 26,29 | 25,61 | 27,56 | 27,61 | 28,25 | 28,93 | 29,57 | ULKER | 97,80 | 96,30 | 93,85 | 99,30 | 100,25 | 101,75 | 104,20 | 105,70 |
| HALKB | 13,16 | 13,04 | 12,86 | 13,28 | 13,34 | 13,46 | 13,64 | 13,76 | VAKBN | 14,04 | 13,93 | 13,73 | 14,14 | 14,24 | 14,35 | 14,55 | 14,66 |
| HEKTS | 17,94 | 17,83 | 17,60 | 18,06 | 18,17 | 18,28 | 18,51 | 18,62 | VESTL | 76,10 | 72,80 | 71,10 | 79,40 | 77,80 | 81,10 | 82,80 | 86,10 |
| İPEKE | 36,99 | 36,47 | 35,77 | 37,52 | 37,69 | 38,21 | 38,91 | 39,43 | YEOTK | 235,07 | 219,13 | 211,17 | 251,00 | 243,03 | 258,97 | 266,93 | 282,87 |
| İSCTR | 25,38 | 25,02 | 24,42 | 25,74 | 25,98 | 26,34 | 26,94 | 27,30 | YKBNK | 22,35 | 22,09 | 21,79 | 22,60 | 22,65 | 22,91 | 23,21 | 23,47 |
| İSDMR | 37,75 | 37,47 | 37,05 | 38,02 | 38,17 | 38,45 | 38,87 | 39,15 | YYLGD | 15,46 | 15,36 | 15,16 | 15,56 | 15,66 | 15,76 | 15,96 | 16,06 |
| İSGYO | 17,53 | 17,38 | 17,17 | 17,69 | 17,74 | 17,89 | 18,10 | 18,25 | ZOREN | 4,93 | 4,87 | 4,79 | 4,98 | 5,01 | 5,07 | 5,15 | 5,21 |

| Kod | 14 | 50 | RSI | StochS | MACD | CCI | Kod | 14 | 50 | RSI | StochS | MACD | CCI |
|-------|-------------|-------------|-----|--------|------|-----|-------|-------------|-------------|-----|--------|------|-----|
| | Günlük H.O. | Günlük H.O. | | | | | | Günlük H.O. | Günlük H.O. | | | | |
| AEFES | ● | ● | ● | ● | ● | ● | ISMEN | ● | ● | ● | ● | ● | ● |
| AGHOL | ● | ● | ● | ● | ● | ● | IZENR | ● | ● | ● | ● | ● | ● |
| AHGAZ | ● | ● | ● | ● | ● | ● | IZMDC | ● | ● | ● | ● | ● | ● |
| AKBNK | ● | ● | ● | ● | ● | ● | KARSN | ● | ● | ● | ● | ● | ● |
| AKCNS | ● | ● | ● | ● | ● | ● | KAYSE | ● | ● | ● | ● | ● | ● |
| AKFYE | ● | ● | ● | ● | ● | ● | KCAER | ● | ● | ● | ● | ● | ● |
| AKSA | ● | ● | ● | ● | ● | ● | KCHOL | ● | ● | ● | ● | ● | ● |
| AKSEN | ● | ● | ● | ● | ● | ● | KLSER | ● | ● | ● | ● | ● | ● |
| ALARK | ● | ● | ● | ● | ● | ● | KMPUR | ● | ● | ● | ● | ● | ● |
| ALBRK | ● | ● | ● | ● | ● | ● | KONTR | ● | ● | ● | ● | ● | ● |
| ALFAS | ● | ● | ● | ● | ● | ● | KONYA | ● | ● | ● | ● | ● | ● |
| ARCLK | ● | ● | ● | ● | ● | ● | KORDS | ● | ● | ● | ● | ● | ● |
| ASELS | ● | ● | ● | ● | ● | ● | KOZAA | ● | ● | ● | ● | ● | ● |
| ASGYO | ● | ● | ● | ● | ● | ● | KOZAL | ● | ● | ● | ● | ● | ● |
| ASTOR | ● | ● | ● | ● | ● | ● | KRDMD | ● | ● | ● | ● | ● | ● |
| BERA | ● | ● | ● | ● | ● | ● | MAVI | ● | ● | ● | ● | ● | ● |
| BIENY | ● | ● | ● | ● | ● | ● | MGROS | ● | ● | ● | ● | ● | ● |
| BIMAS | ● | ● | ● | ● | ● | ● | MIATK | ● | ● | ● | ● | ● | ● |
| BIOEN | ● | ● | ● | ● | ● | ● | ODAS | ● | ● | ● | ● | ● | ● |
| BOBET | ● | ● | ● | ● | ● | ● | OTKAR | ● | ● | ● | ● | ● | ● |
| BRSAN | ● | ● | ● | ● | ● | ● | OYAKC | ● | ● | ● | ● | ● | ● |
| BRYAT | ● | ● | ● | ● | ● | ● | PENTA | ● | ● | ● | ● | ● | ● |
| BUCIM | ● | ● | ● | ● | ● | ● | PETKM | ● | ● | ● | ● | ● | ● |
| CANTE | ● | ● | ● | ● | ● | ● | PGSUS | ● | ● | ● | ● | ● | ● |
| COLLA | ● | ● | ● | ● | ● | ● | QUAGR | ● | ● | ● | ● | ● | ● |
| CIMSA | ● | ● | ● | ● | ● | ● | SAHOL | ● | ● | ● | ● | ● | ● |
| CWENE | ● | ● | ● | ● | ● | ● | SASA | ● | ● | ● | ● | ● | ● |
| DOAS | ● | ● | ● | ● | ● | ● | SDTTR | ● | ● | ● | ● | ● | ● |
| DOHOL | ● | ● | ● | ● | ● | ● | SISE | ● | ● | ● | ● | ● | ● |
| ECILC | ● | ● | ● | ● | ● | ● | SKBNK | ● | ● | ● | ● | ● | ● |
| ECZYT | ● | ● | ● | ● | ● | ● | SMRTG | ● | ● | ● | ● | ● | ● |
| EGEEN | ● | ● | ● | ● | ● | ● | SOKM | ● | ● | ● | ● | ● | ● |
| EKGYO | ● | ● | ● | ● | ● | ● | TATEN | ● | ● | ● | ● | ● | ● |
| ENERY | ● | ● | ● | ● | ● | ● | TAVHL | ● | ● | ● | ● | ● | ● |
| ENJSA | ● | ● | ● | ● | ● | ● | TCELL | ● | ● | ● | ● | ● | ● |
| ENKAI | ● | ● | ● | ● | ● | ● | THYAO | ● | ● | ● | ● | ● | ● |
| EREGL | ● | ● | ● | ● | ● | ● | TKFEN | ● | ● | ● | ● | ● | ● |
| EUPWR | ● | ● | ● | ● | ● | ● | TOASO | ● | ● | ● | ● | ● | ● |
| EUREN | ● | ● | ● | ● | ● | ● | TSKB | ● | ● | ● | ● | ● | ● |
| FROTO | ● | ● | ● | ● | ● | ● | TTKOM | ● | ● | ● | ● | ● | ● |
| GARAN | ● | ● | ● | ● | ● | ● | TTRAK | ● | ● | ● | ● | ● | ● |
| GESAN | ● | ● | ● | ● | ● | ● | TUKAS | ● | ● | ● | ● | ● | ● |
| GUBRF | ● | ● | ● | ● | ● | ● | TUPRS | ● | ● | ● | ● | ● | ● |
| GWIND | ● | ● | ● | ● | ● | ● | ULKER | ● | ● | ● | ● | ● | ● |
| HALKB | ● | ● | ● | ● | ● | ● | VAKBN | ● | ● | ● | ● | ● | ● |
| HEKTS | ● | ● | ● | ● | ● | ● | VESTL | ● | ● | ● | ● | ● | ● |
| IPEKE | ● | ● | ● | ● | ● | ● | YEOTK | ● | ● | ● | ● | ● | ● |
| ISCTR | ● | ● | ● | ● | ● | ● | YKBNK | ● | ● | ● | ● | ● | ● |
| ISDMR | ● | ● | ● | ● | ● | ● | YYLGD | ● | ● | ● | ● | ● | ● |
| ISGYO | ● | ● | ● | ● | ● | ● | ZOREN | ● | ● | ● | ● | ● | ● |