

10 Ekim 2023

Gündem

İsrail ve Filistin arasında yaşananlar jeopolitik risklerin yeniden artış kaydetmesine neden oldu. Artan jeopolitik risklere bağlı olarak küresel risk iştahının baskılandığı, güvenli liman talebinin güç kazandığı ve özellikle ons altında yükselişlerin etkili olduğu görüldü. Ortadoğu'daki savaşın yayılma endişesi ve üretim kaynaklı kaygılar petrol fiyatlarında dün sert yükselişleri gündeme getirdi. Dünkü fiyatlamların ardından ise bu sabah küresel çapta fiyatlamların normalleştiği ve risklerin bir miktar yatıştığı izleniyor. Bölgedeki gelişmeler ve haber akışları önümüzdeki süreçte piyasaların yakın takibinde yer alacak olup, aynı zamanda bu hafta ABD'de açıklanacak enflasyon rakamları ve Fed üyelerinden gelecek açıklamalar küresel risk iştahının seyri üzerinde belirleyici olacaktır.

Piyasa Beklentisi

Jeopolitik endişeler haftanın ilk işlem gününde riskli varlıklardan çıkışı ve güvenli limanlara yönelimi beraberinde getirirken, gün içerisinde küresel hisse piyasalarında satış baskısı etkili oldu. Günün ilerleyen saatlerinde ise ABD borsaları kayıplarını geri almayı başardı. Yakın coğrafyada artan riskler BIST-100 Endeksi üzerinde satış baskısını artırırken, küresel piyasalara kıyasla daha belirgin düşüşler etkili oldu. ABD borsaları günü yükselişlerle tamamlarken, ABD vadeliinde bu sabah hafif alıcılı bir seyir etkili oluyor. Asya piyasalarında genel olarak yeşil bir renk hâkim. Avrupa vadeliileri ve CFD kontratları pozitif açılışlara işaret ediyor. BIST- 100 Endeksi'nin güne pozitif bir açılışla başlamasını bekliyoruz.

Ekonomik Takvim

| Saat | Veri | Beklenti | Önceki |
|-------|----------------------------------------|----------|--------------|
| 10:00 | Türkiye, Sanayi Üretimi (Aylık/Yıllık) | | -0,4% / 7,4% |
| 10:00 | Türkiye, İşsizlik Oranı | | 9,4% |
| 17:00 | ABD, Toptan Stoklar (Aylık) | -0,1% | -0,2% |

Önemli Haberler

- Fed'in Denetimden Sorumlu Başkan Yardımcısı Michael Barr, banka sermayelerinin artırılmasına yönelik düzenleme teklifini desteklediğini belirtti. Bu durumun bankaların finansman maliyetlerini yükseltebileceğini ancak daha fazla zararı karşılamalarına imkan sağlayacağını vurguladı.
- Dallas Fed Başkanı Lorie Logan, son haftalarda ABD tahvil faizlerindeki yükselişin Fed'in daha fazla faiz artışı ihtiyacını azaltabileceğini ifade etti.
- Amerikalı enerji şirketi Chevron, İsrail kıyılarında yer alan Tamar doğalgaz sahasında üretimi güvenlik endişeleri nedeniyle durdurduğunu açıkladı. Jeopolitik riskler ve Chevron'un üretimini durdurmasının etkisiyle Avrupa'da gaz fiyatları gün içerisinde %10'ları aşan yükselişler kaydetti.

Hak Kullanımları

- PLTUR** nakit kâr payı dağıtımı bugün gerçekleşecek.
- TUCLK** olağan genel kurul toplantısı bugün gerçekleşecek.

Tedbir Kararları

- GEREL** paylarında, VBTS kapsamında 09/11/2023 seans sonuna kadar brüt takas uygulanacaktır.
- CMBTN** ve **MIPAZ** payları, VBTS kapsamında 09/11/2023 seans sonuna kadar açığa satışa ve kredili işlemlere konu edilemeyecektir.
- VANGD** payları, VBTS kapsamında 09/11/2023 seans sonuna kadar tek fiyat yöntemiyle işlem görecektir.

KAP Haberleri

- **AKSGY**, sınırlı sorumlu ortak olduğu WMG London Developments L.P.'nin ortaklarından olan yabancı bir şirketin WMG London Developments L.P.'deki %36,92 oranındaki ortaklık paylarının tamamının 170.910 Sterlin bedel karşılığında AKSGY tarafından satın ve devir alınmasına karar verildi. (P.Değ: 9,8 Milyar TL, F/K: 1,9)
- **BYDNR**, %100 bağlı ortaklığı APZ Gıda Sanayi ve Ticaret A.Ş. tarafından kırmızı et işleme ve tereyağı üretimi tesisinin inşasına yönelik olarak, inşaat firması ile 09.10.2023 tarihinde sözleşme imzaladı. (P.Değ: 3,4 Milyar TL, F/K: 38,5)
- **CONSE**, %100 bağlı ortaklığı tarafından, güneşe dayalı yardımcı kaynak kurulu gücünün 1,8 MW'tan, 9,9 MW'a yükseltilmesi amacıyla EPDK'ya yapılan lisans tadil başvurusu uygun bulundu. (P.Değ: 2,8 Milyar TL, F/K: 94,0)
- **EKGYO**, Ankara'da taşınmazların yer aldığı proje kapsamında revizyona gitti. 119 adet olan konut sayısı değişmeyecek ve 285 adet olan ticari ünite sayısı 238 adet olacak şekilde Tadilat Yapı Ruhsatlarını aldı. (P.Değ: 31,1 Milyar TL, F/K: 7,4)
- **EMKEL**, yurt dışı bir şirket ile arasında iki ayrı bölge için sözleşme imzaladı. İtalya ve İspanya'da imzalanan toplam 2.332.340 Euro tutarındaki sözleşmeler kapsamında şirketin üretimi olan 610 adet Yüksek Gerilim Ölçü Transformatörü teslim edilecektir. Şirketin son dört çeyrek satış geliri 246 Milyon TL'dir. (P.Değ: 2,8 Milyar TL, F/K: -)
- **GENIL**, Azerbaycan'ın ilk ilaç üretim tesisinin kurulmasına yönelik daha önce imzalanan hissedarlık sözleşmesi uyarınca, GEN'in %66, AIC'nin %29, SIA Pharmaceutical LLC'nin ise %5 oranında hissedar olduğu bir şirket kurulacak ve kurulan bu şirket tarafından Azerbaycan'ın ilk ilaç üretim tesisi faaliyete geçirilecektir. (P.Değ: 17,8 Milyar TL, F/K: 19,1)
- **GEREL**, Çaycuma Fabrikasının galvaniz ocağının delinmesi nedeniyle ilgili ocağın değiştirilmesi ve bakımının yapılabilmesi amacıyla galvaniz bölümü 10.10.2023 - 25.10.2023 tarihleri arasında üretim dışı olacaktır. Bu süre zarfında Çaycuma Fabrikası üretime kısmen devam edecektir. (P.Değ: 2,6 Milyar TL, F/K: 35,3)

KAP Haberleri

- **SAHOL**, pay geri alım işlemleri kapsamında ağırlıklı ortalama 57,51 TL fiyatından toplam 500.000 adet geri alım yaptı. Böylece geri alınan payların toplamı 3.000.000 adede ulaştı. (P.Değ: 117,3 Milyar TL, F/K: 2,5)
- **SMRTG**, ana ortağı Smart Holding A.Ş.'nin yurt dışı kurumsal bir yatırımcıya plasman yoluyla sermayesinin %2'sine denk gelen payların satışını gerçekleştirdiğini açıkladı.. Satış fiyatı pay başına 67,00 TL'den gerçekleşti. Hissenin son işlem günü kapanış fiyatı 73,25 TL'dir. (P.Değ: 44,4 Milyar TL, F/K: 75,2)
- *Bütendeki haberler, Kamuyu Aydınlatma Platformu'na saat 08:30'a kadar gelen haberleri kapsamaktadır.

BIST100 Teknik Analizi

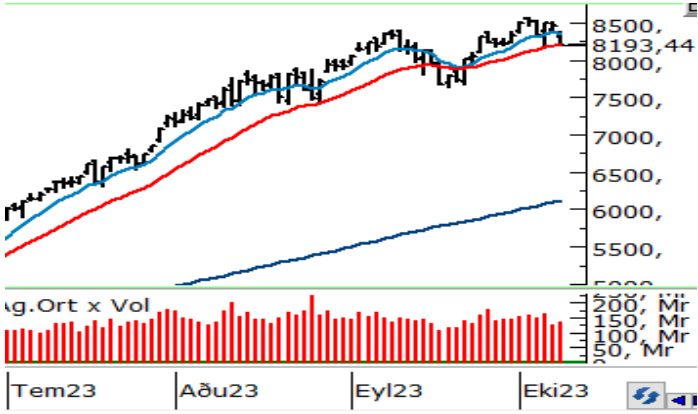

Jeopolitik risklerle güne satıcı bir açılışla başlayan ve gün içerisinde tepki çabalarına karşın kapanışa doğru yeniden hız kazanan satışlarla BIST-100 Endeksi günü %3,21 oranında kayıpla 8.193 puandan tamamladı.

Endekste dünkü sert düşüşün ardından olası tepki alımlarında 8.300 - 8.400 bölgesi direnç olarak takip edilecek olup, yükselişlerin güç kazanabilmesi için 8.400 üzerinde yeniden kapanışların yaşanması gerektiğini değerlendiriyoruz. Bu durumda tarihi zirvenin bulunduğu 8.563 seviyesine doğru yükselişler kaydedilebilir. 8.400'ün aşılmasını ve satıcı seyrin devam etmesi halinde ise 8.100 - 8.000 seviyeleri güçlü destek noktalarıdır. Psikolojik açıdan öneme sahip 8.000 desteği kırılacak olursa panik satışlarıyla 7.800'e doğru düşüşler hız kazanabilir.

VIOP 30 Teknik Analizi

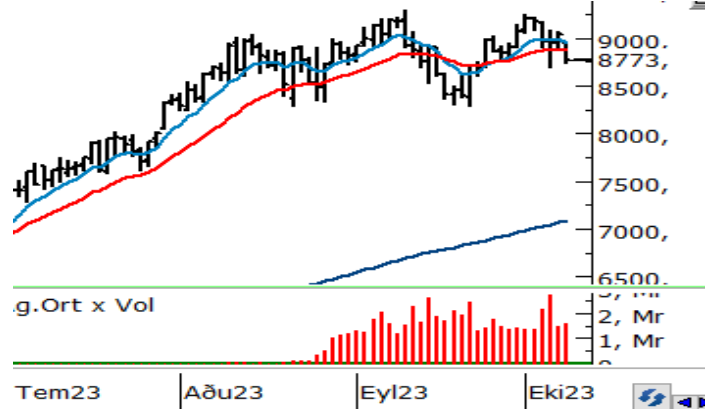

Ekim Vadeli Endeks30 sözleşmesi gün içerisinde 8.748 - 8.945 seviyeleri arasında hareket ederek günü %2,75 oranında düşüşle 8.759 puandan tamamladı. Akşam seans kapanışı da 8.773 puandan gerçekleşti.

Jeopolitik risklerin etkisiyle haftanın ilk işlem gününde satıcı bir seyrin etkili olduğu sözleşmede satıcı seyrin devamında 8.690 ve 8.610 seviyeleri ilk önemli destek noktaları olup, bu seviyeler altında 8.500 - 8.400 bölgesine doğru geri çekilmeler kaydedilebilir. Sert kayıpların ardından tepki alımlarının yaşanması halinde ise 8.850 - 8.910 aralığı kısa vadeli direnç bölgesidir. Bu bölge üzerinde tutunma sağlanabilirse toparlanma çabası etkisini sürdürebilir. Bu durumda psikolojik açıdan öneme sahip 9.000 üzerinde kapanışların sağlanıp sağlanamayacağı izlenecektir.

Teknik Analiz Hisse Önerileri

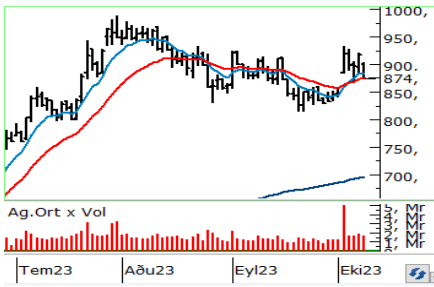

FROTO

Jeopolitik riskler nedeniyle geri çekilmelerin kaydedildiği FROTO hissesi 50 günlük üssel ortalaması (863,00) üzerindeki seyrini sürdürüyor. 22 günlük ortalamasını (873,70) destek edinen hissede bu seviyeden etkili olabilecek toparlanma çabasında tekrar 900 TL'li seviyeler gündeme gelebilir.

Hedef Fiyat: 905,00 TL
Zarar Kes: 844,90 TL

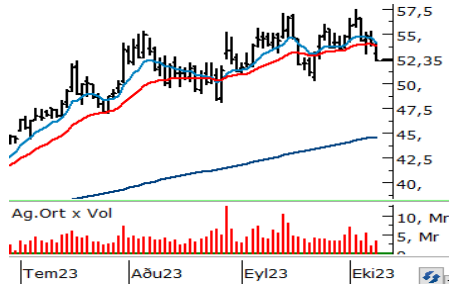

SISE

Yurt içindeki satıcı seyre bağlı olarak aşağı yönlü bir fiyatlanmanın izlendiği SISE hissesi günü 50 günlük üssel ortalamasının (52,30) üzerinde tamamladı. Daha önceki dönemlerde güçlü bir destek olarak çalışan 50 günlük ortalamadan gelebilecek tepki alımlarında 54,00 - 54,30 aralığı tekrar hedeflenebilir.

Hedef Fiyat: 54,20 TL
Zarar Kes: 50,40 TL

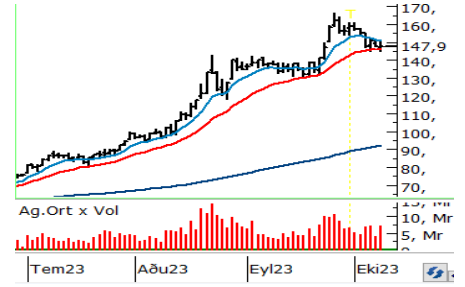

TUPRS

Endekste dün etkili olan sert satışlara karşın pozitif bir ayrışma kaydeden ve 22 günlük üssel ortalaması (145,77) üzerindeki seyrini koruyan TUPRS hissesinde 151,30 TL yatay direnci üzerinde alımların güç kazanabileceğini değerlendiriyoruz.

Hedef Fiyat: 153,00 TL
Zarar Kes: 142,00 TL

| BIST | Kapanış 09.10.2023 | Değişim (%) | Yılbaşı Değişim (%) |
|---------------------|-----------------------|------------------|--------------------------|
| BIST 100 | 8.193 | -3,21 | 48,72 |
| BIST 30 | 8.607 | -2,69 | 44,78 |
| BIST Banka | 8.425 | -3,17 | 67,57 |
| BIST Sanayi | 13.350 | -3,22 | 49,93 |
| BIST 30 Yakın Vade | 8.759 | -2,75 | |
| Yurt Dışı Piyasalar | Veri (08:30) | Değişim (%) | Yılbaşı Değişim (%) |
| Dow Jones | 33.605 | 0,59 | 1,38 |
| S&P 500 | 4.336 | 0,63 | 12,92 |
| NASDAQ | 13.484 | 0,39 | 28,83 |
| Almanya DAX | 15.128 | -0,67 | 8,65 |
| Fransa CAC 40 | 7.021 | -0,55 | 8,46 |
| İngiltere FTSE 100 | 7.492 | -0,03 | 0,54 |
| NIKKEI 225 | 31.780 | 2,53 | 21,79 |
| Shangai Comp | 3.079 | -0,57 | -0,32 |
| Hang Seng | 17.717 | 1,14 | -10,43 |
| Tahvil Piyasaları | Veri (08:30) | Değişim (bps) | Yılbaşı Değişim (bps) |
| Türkiye 2 Yıllık | 28,75 | -72,0 | 1878,0 |
| Türkiye 10 Yıllık | 27,00 | 36,0 | 1717,0 |
| ABD 2 Yıllık | 4,97 | -10,6 | 55,0 |
| ABD 10 Yıllık | 4,65 | -15,9 | 76,5 |
| Almanya 2 Yıllık | 3,04 | -10,5 | 31,0 |
| Almanya 10 Yıllık | 2,77 | -11,5 | 20,1 |
| Döviz Piyasaları | Veri (08:30) | Değişim (%) | Yılbaşı Değişim (%) |
| USD/TRY | 27,73 | 0,12 | 48,23 |
| EUR/TRY | 29,31 | 0,13 | 46,33 |
| GBP/TRY | 33,92 | 0,00 | 49,91 |
| EUR/USD | 1,06 | -0,03 | -1,26 |
| USD/JPY | 148,73 | 0,15 | 13,55 |
| Dolar Endeksi (DXY) | 106,09 | 0,15 | 2,48 |
| Emtia | Veri (08:30) | Değişim (%) | Yılbaşı Değişim (%) |
| Altın (\$/ons) | 1.861,28 | -0,02 | 2,07 |
| Gram Altın (TL) | 1.659,51 | 0,11 | 51,29 |
| Gümüş (\$/ons) | 21,77 | -0,53 | -9,02 |
| Brent (\$/varil) | 87,01 | -0,59 | 3,18 |

| BIST100 Yükselenler | Kapanış | Günlük Değ. (%) | Hacim (Mln TL) |
|------------------------|----------|--------------------|-------------------|
| ASELS | 43,88 | 7,23% | 10.210,65 |
| OTKAR | 407,00 | 5,44% | 1.393,14 |
| KONYA | 6.450,00 | 4,20% | 829,69 |
| VAKBN | 16,50 | 1,91% | 1.925,87 |
| BIMAS | 313,00 | 0,97% | 2.905,07 |
| PETKM | 23,18 | 0,35% | 5.259,82 |
| SKBNK | 6,95 | 0,29% | 1.374,49 |
| ALBRK | 4,61 | 0,22% | 368,68 |
| TUPRS | 147,90 | 0,14% | 7.174,83 |

| BIST100 Düşenler | Kapanış | Günlük Değ. (%) | Hacim (Mln TL) |
|---------------------|----------|--------------------|-------------------|
| ZOREN | 6,15 | -9,96% | 3.553,46 |
| EUREN | 18,39 | -8,33% | 525,71 |
| BRYAT | 2.405,80 | -7,67% | 491,94 |
| KZBGY | 20,60 | -7,12% | 152,01 |
| TAVHL | 128,00 | -6,91% | 743,94 |
| ECZYT | 284,60 | -6,63% | 438,81 |
| ENKAI | 33,44 | -6,59% | 1.401,11 |
| CIMSA | 36,30 | -6,59% | 845,70 |
| BRSAN | 758,90 | -6,57% | 3.012,26 |
| TKFEN | 50,00 | -6,54% | 393,12 |

| BIST100 Hacmi Artanlar | Hacim Değişim | Kapanış | Günlük Değ. (%) |
|---------------------------|------------------|----------|--------------------|
| OTKAR | 376,1% | 407,00 | 5,44 |
| KONYA | 172,5% | 6.450,00 | 4,20 |
| BUCIM | 169,3% | 9,74 | -5,53 |
| EGEEN | 163,8% | 9.050,90 | -0,51 |
| ASELS | 131,5% | 43,88 | 7,23 |

| BIST100 Hacmi Azalanlar | Hacim Değişim | Kapanış | Günlük Değ. (%) |
|----------------------------|------------------|---------|--------------------|
| MIATK | -73,2% | 555,00 | -5,93 |
| IMASM | -68,8% | 17,03 | -4,65 |
| SMRTG | -66,1% | 73,25 | -6,03 |
| PENTA | -64,6% | 22,60 | -5,12 |
| TCELL | -63,1% | 53,10 | -3,89 |

***Hacim değişimleri son 3 aylık ortalamaya göre hesaplanmıştır.**

| PHİLLİP PORTFÖY FONLARI | | | | | |
|-----------------------------------|---------------------------|-------------------------------|---------------------|--------------------------------------------|--------------------|
| Fon adı | BİRİNCİ HİSSE SENEDİ FONU | Fon adı | BİRİNCİ SERBEST FON | Fon adı | PARA PİYASASI FONU |
| Fon Kodu | PPB | Fon Kodu | PPS | Fon Kodu | PJL |
| Birim Pay Fiyatı | 5,160408 | Birim Pay Fiyatı | 1,314746 | Birim Pay Fiyatı | 1,546944 |
| Günlük Getiri | -3,36% | Günlük Getiri | 0,25% | Günlük Getiri | 0,095% |
| 2023 yılı başından bu yana getiri | 69,59% | Halka Arz Getiri (11.05.2022) | 31,47% | Mevduat Karşılığı Yıllıklandırılmış Getiri | 33,76% |
| Fon Alış Valörü | T+1 | Fon Alış Valörü | T+1 | Fon Alış Valörü | T+0 |
| Fon Satış Valörü | T+2 | Fon Satış Valörü | T+2 | Fon Satış Valörü | T+0 |

Burada yer alan yatırım bilgi, yorum ve tavsiyeleri yatırım danışmanlığı kapsamında değildir. Yatırım danışmanlığı hizmeti, yetkili kuruluşlar tarafından kişilerin risk ve getiri tercihleri dikkate alınarak kişiye özel sunulmaktadır. Burada yer alan yorum ve tavsiyeler ise genel niteliktedir. Bu tavsiyeler mali durumunuz ile risk ve getiri tercihlerinize uygun olmayabilir. Bu nedenle, sadece burada yer alan bilgilere dayanarak yatırım kararı verilmesi beklentilerinize uygun sonuçlar doğurmayabilir

| HİSSELER | PİVOT DESTEKLER | | | | | PİVOT DİRENÇLER | | | HİSSELER | PİVOT DESTEKLER | | | | | PİVOT DİRENÇLER | | |
|----------|-----------------|----------|----------|---------|---------|-----------------|----------|----------|----------|-----------------|----------|----------|---------|---------|-----------------|----------|----------|
| | Destek 1 | Destek 2 | Destek 3 | Kapanış | Pivot | Direnç 1 | Direnç 2 | Direnç 3 | | Destek 1 | Destek 2 | Destek 3 | Kapanış | Pivot | Direnç 1 | Direnç 2 | Direnç 3 |
| AEFES | 106,27 | 103,73 | 100,57 | 108,80 | 109,43 | 111,97 | 115,13 | 117,67 | ISMEN | 37,60 | 37,04 | 36,04 | 38,16 | 38,60 | 39,16 | 40,16 | 40,72 |
| AGHOL | 217,17 | 213,83 | 207,67 | 220,50 | 223,33 | 226,67 | 232,83 | 236,17 | IZMDC | 6,91 | 6,76 | 6,54 | 7,05 | 7,13 | 7,28 | 7,50 | 7,65 |
| AHGGAZ | 14,31 | 14,17 | 13,92 | 14,46 | 14,56 | 14,70 | 14,95 | 15,09 | KARSN | 11,45 | 11,22 | 10,80 | 11,67 | 11,87 | 12,10 | 12,52 | 12,75 |
| AKBNK | 31,82 | 31,38 | 30,60 | 32,26 | 32,60 | 33,04 | 33,82 | 34,26 | KAYSE | 43,28 | 41,46 | 37,90 | 45,10 | 46,84 | 48,66 | 52,22 | 54,04 |
| AKCNS | 170,90 | 168,60 | 164,30 | 173,20 | 175,20 | 177,50 | 181,80 | 184,10 | KCAER | 29,89 | 28,77 | 28,05 | 31,00 | 30,61 | 31,73 | 32,45 | 33,57 |
| AKFGY | 5,07 | 4,99 | 4,83 | 5,15 | 5,23 | 5,31 | 5,47 | 5,55 | KCHOL | 153,47 | 150,73 | 147,27 | 156,20 | 156,93 | 159,67 | 163,13 | 165,87 |
| AKFYE | 16,55 | 15,66 | 14,61 | 17,45 | 17,60 | 18,49 | 19,54 | 20,43 | KMPUR | 76,20 | 75,10 | 73,20 | 77,30 | 78,10 | 79,20 | 81,10 | 82,20 |
| AKSA | 97,30 | 95,10 | 91,20 | 99,50 | 101,20 | 103,40 | 107,30 | 109,50 | KONTR | 282,43 | 277,17 | 267,03 | 287,70 | 292,57 | 297,83 | 307,97 | 313,23 |
| AKSEN | 37,53 | 36,87 | 35,53 | 38,20 | 38,87 | 39,53 | 40,87 | 41,53 | KONYA | 5933,33 | 5416,67 | 4983,33 | 6450,00 | 6366,67 | 6883,33 | 7316,67 | 7833,33 |
| ALARK | 118,17 | 115,53 | 111,27 | 120,80 | 122,43 | 125,07 | 129,33 | 131,97 | KORDS | 89,82 | 88,13 | 85,77 | 91,50 | 92,18 | 93,87 | 96,23 | 97,92 |
| ALBRK | 4,47 | 4,33 | 4,21 | 4,61 | 4,59 | 4,73 | 4,85 | 4,99 | KOZAA | 64,50 | 62,65 | 59,15 | 66,35 | 68,00 | 69,85 | 73,35 | 75,20 |
| ALFAS | 132,07 | 127,93 | 122,97 | 136,20 | 137,03 | 141,17 | 146,13 | 150,27 | KOZAL | 26,63 | 25,95 | 24,83 | 27,30 | 27,75 | 28,43 | 29,55 | 30,23 |
| ARCLK | 155,07 | 153,03 | 149,27 | 157,10 | 158,83 | 160,87 | 164,63 | 166,67 | KRDMD | 30,09 | 29,61 | 28,63 | 30,58 | 31,07 | 31,55 | 32,53 | 33,01 |
| ASELS | 42,22 | 40,56 | 39,50 | 43,88 | 43,28 | 44,94 | 46,00 | 47,66 | KZBGY | 20,07 | 19,53 | 18,57 | 20,60 | 21,03 | 21,57 | 22,53 | 23,07 |
| ASTOR | 120,73 | 118,47 | 114,13 | 123,00 | 125,07 | 127,33 | 131,67 | 133,93 | MAVI | 106,03 | 102,67 | 99,73 | 109,40 | 108,97 | 112,33 | 115,27 | 118,63 |
| BERA | 16,44 | 16,08 | 15,44 | 16,81 | 17,08 | 17,44 | 18,08 | 18,44 | MGROS | 395,80 | 388,10 | 373,30 | 403,50 | 410,60 | 418,30 | 433,10 | 440,80 |
| BIENY | 60,52 | 59,63 | 58,07 | 61,40 | 62,08 | 62,97 | 64,53 | 65,42 | MIATK | 554,10 | 553,20 | 551,40 | 555,00 | 555,90 | 556,80 | 558,60 | 559,50 |
| BIMAS | 302,20 | 291,40 | 282,90 | 313,00 | 310,70 | 321,50 | 330,00 | 340,80 | ODAS | 12,15 | 11,84 | 11,46 | 12,45 | 12,53 | 12,84 | 13,22 | 13,53 |
| BRSAN | 732,53 | 706,17 | 653,43 | 758,90 | 785,27 | 811,63 | 864,37 | 890,73 | OTKAR | 381,80 | 356,60 | 335,20 | 407,00 | 403,20 | 428,40 | 449,80 | 475,00 |
| BRYAT | 2314,80 | 2223,80 | 2066,20 | 2405,80 | 2472,40 | 2563,40 | 2721,00 | 2812,00 | OYAKC | 72,17 | 70,83 | 68,87 | 73,50 | 74,13 | 75,47 | 77,43 | 78,77 |
| BUCIM | 9,31 | 8,89 | 8,15 | 9,74 | 10,05 | 10,47 | 11,21 | 11,63 | PENTA | 22,33 | 22,07 | 21,57 | 22,60 | 22,83 | 23,09 | 23,59 | 23,85 |
| CANTE | 18,68 | 18,45 | 18,01 | 18,92 | 19,12 | 19,35 | 19,79 | 20,02 | PETKM | 22,59 | 21,99 | 21,27 | 23,18 | 23,31 | 23,91 | 24,63 | 25,23 |
| CCOLA | 387,57 | 382,13 | 373,27 | 393,00 | 396,43 | 401,87 | 410,73 | 416,17 | PGSUS | 733,97 | 718,63 | 691,77 | 749,30 | 760,83 | 776,17 | 803,03 | 818,37 |
| CIMSA | 35,68 | 35,06 | 33,86 | 36,30 | 36,88 | 37,50 | 38,70 | 39,32 | PSGYO | 5,56 | 5,26 | 4,97 | 5,86 | 5,85 | 6,15 | 6,44 | 6,74 |
| CWENE | 354,83 | 346,67 | 334,33 | 363,00 | 367,17 | 375,33 | 387,67 | 395,83 | QUAGR | 6,38 | 6,25 | 6,01 | 6,50 | 6,62 | 6,75 | 6,99 | 7,12 |
| DOAS | 259,40 | 256,90 | 252,10 | 261,90 | 264,20 | 266,70 | 271,50 | 274,00 | SAHOL | 56,95 | 56,40 | 55,45 | 57,50 | 57,90 | 58,45 | 59,40 | 59,95 |
| DOHOL | 13,46 | 13,27 | 12,97 | 13,65 | 13,76 | 13,95 | 14,25 | 14,44 | SASA | 44,40 | 43,68 | 42,28 | 45,12 | 45,80 | 46,52 | 47,92 | 48,64 |
| ECILC | 55,03 | 53,52 | 51,03 | 56,55 | 57,52 | 59,03 | 61,52 | 63,03 | SISE | 51,78 | 51,22 | 50,08 | 52,35 | 52,92 | 53,48 | 54,62 | 55,18 |
| ECZYT | 274,37 | 264,13 | 246,37 | 284,60 | 292,13 | 302,37 | 320,13 | 330,37 | SKBNK | 6,75 | 6,55 | 6,37 | 6,95 | 6,93 | 7,13 | 7,31 | 7,51 |
| EGEEN | 8637,27 | 8223,63 | 7717,27 | 9050,90 | 9143,63 | 9557,27 | 10063,63 | 10477,27 | SMRTG | 72,13 | 71,02 | 69,28 | 73,25 | 73,87 | 74,98 | 76,72 | 77,83 |
| EKGYO | 8,03 | 7,86 | 7,57 | 8,19 | 8,32 | 8,49 | 8,78 | 8,95 | SNGYO | 3,49 | 3,42 | 3,30 | 3,55 | 3,61 | 3,68 | 3,80 | 3,87 |
| ENJSA | 49,11 | 48,57 | 47,47 | 49,66 | 50,21 | 50,75 | 51,85 | 52,39 | SOKM | 60,70 | 59,45 | 56,95 | 61,95 | 63,20 | 64,45 | 66,95 | 68,20 |
| ENKAI | 32,90 | 32,36 | 31,32 | 33,44 | 33,94 | 34,48 | 35,52 | 36,06 | TAVHL | 124,87 | 121,73 | 116,27 | 128,00 | 130,33 | 133,47 | 138,93 | 142,07 |
| EREGL | 42,78 | 42,28 | 41,32 | 43,28 | 43,74 | 44,24 | 45,20 | 45,70 | TCELL | 52,37 | 51,63 | 50,37 | 53,10 | 53,63 | 54,37 | 55,63 | 56,37 |
| EUPWR | 202,63 | 198,27 | 192,23 | 207,00 | 208,67 | 213,03 | 219,07 | 223,43 | THYAO | 225,20 | 223,20 | 219,20 | 227,20 | 229,20 | 231,20 | 235,20 | 237,20 |
| EUREN | 17,95 | 17,52 | 16,70 | 18,39 | 18,77 | 19,20 | 20,02 | 20,45 | TKFEN | 49,07 | 48,13 | 46,57 | 50,00 | 50,63 | 51,57 | 53,13 | 54,07 |
| FROTO | 864,23 | 854,47 | 834,93 | 874,00 | 883,77 | 893,53 | 913,07 | 922,83 | TOASO | 282,07 | 277,83 | 270,47 | 286,30 | 289,43 | 293,67 | 301,03 | 305,27 |
| GARAN | 49,18 | 48,57 | 47,63 | 49,80 | 50,12 | 50,73 | 51,67 | 52,28 | TSKB | 8,06 | 7,90 | 7,66 | 8,21 | 8,30 | 8,46 | 8,70 | 8,86 |
| GENIL | 57,35 | 55,45 | 51,65 | 59,25 | 61,15 | 63,05 | 66,85 | 68,75 | TTKOM | 21,53 | 21,15 | 20,45 | 21,92 | 22,23 | 22,61 | 23,31 | 23,69 |
| GESAN | 90,02 | 88,18 | 85,62 | 91,85 | 92,58 | 94,42 | 96,98 | 98,82 | TTRAK | 853,73 | 832,57 | 804,63 | 874,90 | 881,67 | 902,83 | 930,77 | 951,93 |
| GLYHO | 14,60 | 14,34 | 13,82 | 14,86 | 15,12 | 15,38 | 15,90 | 16,16 | TUKAS | 8,80 | 8,47 | 7,97 | 9,12 | 9,30 | 9,63 | 10,13 | 10,46 |
| GUBRF | 344,90 | 336,90 | 327,00 | 352,90 | 354,80 | 362,80 | 372,70 | 380,70 | TUPRS | 144,83 | 141,77 | 138,53 | 147,90 | 148,07 | 151,13 | 154,37 | 157,43 |
| GWIND | 29,64 | 28,98 | 27,88 | 30,30 | 30,74 | 31,40 | 32,50 | 33,16 | ULKER | 83,80 | 80,90 | 75,90 | 86,70 | 88,80 | 91,70 | 96,70 | 99,60 |
| HALKB | 15,31 | 15,01 | 14,47 | 15,60 | 15,85 | 16,15 | 16,69 | 16,99 | VAKBN | 15,87 | 15,23 | 14,67 | 16,50 | 16,43 | 17,07 | 17,63 | 18,27 |
| HEKTS | 23,56 | 22,90 | 21,88 | 24,22 | 24,58 | 25,24 | 26,26 | 26,92 | VESBE | 16,41 | 16,18 | 15,70 | 16,65 | 16,89 | 17,12 | 17,60 | 17,83 |
| IMASM | 16,82 | 16,60 | 16,21 | 17,03 | 17,21 | 17,43 | 17,82 | 18,04 | VESTL | 63,28 | 61,72 | 59,33 | 64,85 | 65,67 | 67,23 | 69,62 | 71,18 |
| IPEKE | 42,10 | 40,84 | 38,64 | 43,36 | 44,30 | 45,56 | 47,76 | 49,02 | YEOTK | 217,67 | 210,33 | 199,67 | 225,00 | 228,33 | 235,67 | 246,33 | 253,67 |
| ISCTR | 23,82 | 23,50 | 22,88 | 24,14 | 24,44 | 24,76 | 25,38 | 25,70 | YKBNK | 18,33 | 18,13 | 17,77 | 18,52 | 18,69 | 18,89 | 19,25 | 19,45 |
| ISDMR | 38,89 | 38,39 | 37,41 | 39,38 | 39,87 | 40,37 | 41,35 | 41,85 | YYLGD | 19,73 | 18,87 | 17,23 | 20,60 | 21,37 | 22,23 | 23,87 | 24,73 |
| ISGYO | 21,71 | 21,39 | 20,81 | 22,02 | 22,29 | 22,61 | 23,19 | 23,51 | ZOREN | 5,98 | 5,82 | 5,48 | 6,15 | 6,32 | 6,48 | 6,82 | 6,98 |

| Kod | 14 | 50 | RSI | StochS | MACD | CCI | Kod | 14 | 50 | RSI | StochS | MACD | CCI |
|-------|-------------|-------------|-----|--------|------|-----|-------|-------------|-------------|-----|--------|------|-----|
| | Günlük H.O. | Günlük H.O. | | | | | | Günlük H.O. | Günlük H.O. | | | | |
| AEFES | ● | ● | ● | ● | ● | ● | ISMEN | ● | ● | ● | ● | ● | ● |
| AGHOL | ● | ● | ● | ● | ● | ● | IZMDC | ● | ● | ● | ● | ● | ● |
| AHGAZ | ● | ● | ● | ● | ● | ● | KARSN | ● | ● | ● | ● | ● | ● |
| AKBNK | ● | ● | ● | ● | ● | ● | KAYSE | ● | ● | ● | ● | ● | ● |
| AKCNS | ● | ● | ● | ● | ● | ● | KCAER | ● | ● | ● | ● | ● | ● |
| AKFGY | ● | ● | ● | ● | ● | ● | KCHOL | ● | ● | ● | ● | ● | ● |
| AKFYE | ● | ● | ● | ● | ● | ● | KMPUR | ● | ● | ● | ● | ● | ● |
| AKSA | ● | ● | ● | ● | ● | ● | KONTR | ● | ● | ● | ● | ● | ● |
| AKSEN | ● | ● | ● | ● | ● | ● | KONYA | ● | ● | ● | ● | ● | ● |
| ALARK | ● | ● | ● | ● | ● | ● | KORDS | ● | ● | ● | ● | ● | ● |
| ALBRK | ● | ● | ● | ● | ● | ● | KOZAA | ● | ● | ● | ● | ● | ● |
| ALFAS | ● | ● | ● | ● | ● | ● | KOZAL | ● | ● | ● | ● | ● | ● |
| ARCLK | ● | ● | ● | ● | ● | ● | KRDMD | ● | ● | ● | ● | ● | ● |
| ASELS | ● | ● | ● | ● | ● | ● | KZBGY | ● | ● | ● | ● | ● | ● |
| ASTOR | ● | ● | ● | ● | ● | ● | MAVI | ● | ● | ● | ● | ● | ● |
| BERA | ● | ● | ● | ● | ● | ● | MGROS | ● | ● | ● | ● | ● | ● |
| BIENY | ● | ● | ● | ● | ● | ● | MIATK | ● | ● | ● | ● | ● | ● |
| BIMAS | ● | ● | ● | ● | ● | ● | ODAS | ● | ● | ● | ● | ● | ● |
| BRSAN | ● | ● | ● | ● | ● | ● | OTKAR | ● | ● | ● | ● | ● | ● |
| BRYAT | ● | ● | ● | ● | ● | ● | OYAKC | ● | ● | ● | ● | ● | ● |
| BUCIM | ● | ● | ● | ● | ● | ● | PENTA | ● | ● | ● | ● | ● | ● |
| CANTE | ● | ● | ● | ● | ● | ● | PETKM | ● | ● | ● | ● | ● | ● |
| CCOLA | ● | ● | ● | ● | ● | ● | PGSUS | ● | ● | ● | ● | ● | ● |
| CIMSA | ● | ● | ● | ● | ● | ● | PSGYO | ● | ● | ● | ● | ● | ● |
| CWENE | ● | ● | ● | ● | ● | ● | QUAGR | ● | ● | ● | ● | ● | ● |
| DOAS | ● | ● | ● | ● | ● | ● | SAHOL | ● | ● | ● | ● | ● | ● |
| DOHOL | ● | ● | ● | ● | ● | ● | SASA | ● | ● | ● | ● | ● | ● |
| ECILC | ● | ● | ● | ● | ● | ● | SISE | ● | ● | ● | ● | ● | ● |
| ECZYT | ● | ● | ● | ● | ● | ● | SKBNK | ● | ● | ● | ● | ● | ● |
| EGEEN | ● | ● | ● | ● | ● | ● | SMRTG | ● | ● | ● | ● | ● | ● |
| EKGYO | ● | ● | ● | ● | ● | ● | SNGYO | ● | ● | ● | ● | ● | ● |
| ENJSA | ● | ● | ● | ● | ● | ● | SOKM | ● | ● | ● | ● | ● | ● |
| ENKAI | ● | ● | ● | ● | ● | ● | TAVHL | ● | ● | ● | ● | ● | ● |
| EREGL | ● | ● | ● | ● | ● | ● | TCELL | ● | ● | ● | ● | ● | ● |
| EUPWR | ● | ● | ● | ● | ● | ● | THYAO | ● | ● | ● | ● | ● | ● |
| EUREN | ● | ● | ● | ● | ● | ● | TKFEN | ● | ● | ● | ● | ● | ● |
| FROTO | ● | ● | ● | ● | ● | ● | TOASO | ● | ● | ● | ● | ● | ● |
| GARAN | ● | ● | ● | ● | ● | ● | TSKB | ● | ● | ● | ● | ● | ● |
| GENIL | ● | ● | ● | ● | ● | ● | TTKOM | ● | ● | ● | ● | ● | ● |
| GESAN | ● | ● | ● | ● | ● | ● | TTRAK | ● | ● | ● | ● | ● | ● |
| GLYHO | ● | ● | ● | ● | ● | ● | TUKAS | ● | ● | ● | ● | ● | ● |
| GUBRF | ● | ● | ● | ● | ● | ● | TUPRS | ● | ● | ● | ● | ● | ● |
| GWIND | ● | ● | ● | ● | ● | ● | ULKER | ● | ● | ● | ● | ● | ● |
| HALKB | ● | ● | ● | ● | ● | ● | VAKBN | ● | ● | ● | ● | ● | ● |
| HEKTS | ● | ● | ● | ● | ● | ● | VESBE | ● | ● | ● | ● | ● | ● |
| IMASM | ● | ● | ● | ● | ● | ● | VESTL | ● | ● | ● | ● | ● | ● |
| IPEKE | ● | ● | ● | ● | ● | ● | YEOTK | ● | ● | ● | ● | ● | ● |
| ISCTR | ● | ● | ● | ● | ● | ● | YKBNK | ● | ● | ● | ● | ● | ● |
| ISDMR | ● | ● | ● | ● | ● | ● | YYLGD | ● | ● | ● | ● | ● | ● |
| ISGYO | ● | ● | ● | ● | ● | ● | ZOREN | ● | ● | ● | ● | ● | ● |