

3 Mayıs 2024

Açılıştan Kapanışa Piyasalar

BIST	Kapanış 02.05.2024	Günlük Değişim	Yurt Dışı Piyasalar	02.05.2024 (18.10)	03.05.2024 (07:45)	BIST Kapanış Sonrası Değişim
BIST 100	10.208,65	1,62%	S&P 500 Vadeli	5.071,25	5.105,00	0,67%
BIST 30	11.088,93	1,67%	Euro Stoxx 50 CFD	4.900,00	4.903,00	0,06%
BIST Banka	13.234,55	-1,30%	ABD 10 Yıllık (bps)	4,61	4,58	-3
BIST Sanayi	14.985,56	2,33%	Brent	83,14	83,85	0,85%
BIST 30 Yakın Vade	11.880,00	1,41%	Ons Altın	2.304,00	2.307,00	0,13%
Türkiye 2 Yıllık (bps)	45,27	78	USDTRY	32,35	32,37	0,06%
Türkiye 10 Yıllık (bps)	28,86	60	Nikkei 225	38.236,00	38.236,00	0,00%

Önemli Haberler

- TCMB rezervlerinde bir süredir görülen düşüş ivmesi geçen hafta da devam etti. TCMB verilerine göre geçen hafta itibariyle brüt rezervler 124,1 milyar dolara geriledi. Bir önceki hafta brüt rezervler 126,3 milyar dolar seviyesindeydi. TCMB'nin brüt rezervleri Aralık 2023'te 142 milyar doların üzerine çıkmıştı.
- Ticaret Bakanlığı, devlet düzeyinde alınan tedbirlerin ikinci aşamasına geçildiğini, İsrail'le ilgili ihracat ve ithalat işlemlerinin tüm ürünleri kapsayacak şekilde durdurulduğunu bildirdi.

Ekonomik Takvim

	Veri	Beklenti	Önceki
10:00	Türkiye, TÜFE (Aylık/ Nisan)	%3,40	%3,16
10:00	Türkiye, TÜFE (Yıllık/ Nisan)	%70,33	%68,50
15:30	ABD, Ortalama Saatlik Kazançlar (Aylık/ Nisan)	%0,3	%0,3
15:30	ABD, Tarım Dışı İstihdam (Nisan)	238 Bin	303 Bin
15:30	ABD, İşsizlik Oranı (Nisan)	%3,8	%3,8
16:45	ABD, Hizmet PMI (Nisan)	50,9	51,7

SPK Bülteni

- Koç Metalurji A.Ş. ve Altınay Savunma Teknolojileri A.Ş.** halka arzları SPK tarafından onaylandı.
- HUNER** bedelli, **PGSUS** bedelsiz sermaye artırımını SPK tarafından onaylandı.

Hak Kullanımları

- AKENR, KRTEK, METUR, SKBNK, TARKM, TSPOR** genel kurul toplantıları bugün gerçekleştirilecektir.

Tedbir Kararları

- PKART, SKTAS, ULUFA** payları VBTS kapsamında 31/05/2024 seans sonuna kadar kredili işlemlere konu edilemeyecektir.
- MMCAS** payları VBTS kapsamında 31/05/2024 seans sonuna kadar emir paketi tedbiri ile işlem görecektir.

Günlük Hisse Önerileri

- [Günlük hisse önerilerimiz AKSEN, ODAS ve TUPRS'dir. Öneriler hakkında detayları görmek için tıklayabilirsiniz.](#)

KAP Haberleri

- **TSKB**, 1Ç24'te geçtiğimiz yılın aynı dönemine kıyasla %39 artışla 1,9 milyar TL net kâr açıkladı. (P.Değ: 27,3 Milyar TL, F/K: 3,6)
- **EBEBK**, 30 Nisan 2024 tarihi itibarıyla 240 tanesi geleneksel, 7 tanesi mini olmak üzere toplam mağaza sayısı 247'ye ulaştı. (P.Değ: 7,9 Milyar TL, F/K: 26,2)
- **EKOS**, Cezayir'de yerleşik bir müşterisi ile, kurulacak 82MWp gücündeki güneş santralinin trafo merkezine ait ekipmanların mühendisliği ve tedariki kapsamında 4.834.210 Euro ve 174.324.450 DZD (Cezayir Dinarı) olmak üzere toplam 6.044.460 Euro tutarında sözleşme imzaladı. Şirketin son dört çeyrek hasılatı 656 milyon TL'dir. (P.Değ: 13,4 Milyar TL, F/K: 90,0)
- **HALKB**, 26 Temmuz 2023 tarihinde Banka aleyhine açılan tazminat talepli ikinci hukuk davasında ABD Güney New York Bölge Mahkemesi, Savcılığın talebine istinaden 1 Mayıs 2024 tarihinde verdiği karar ile Banka hakkındaki ceza davası sonuçlanana kadar söz konusu hukuk davasındaki tüm yargı süreçlerinin durdurulmasına hükmetti. Dolayısıyla Banka hakkındaki ceza davasında nihai karar verilene kadar ikinci hukuk davası askıya alındı. Ceza davasında ise Bankanın devlet dokunulmazlığı gerekçesiyle davanın reddedilmesi yönündeki temyiz süreci devam etmektedir. (P.Değ: 121,1 Milyar TL, F/K: 12,0)
- **KAYSE**, yurt içinde yerleşik bir müşterisi ile arasında şeker satış işine istinaden KDV dahil 4.250.000.000 TL tutarında anlaşma yapıldı. Konu satışa istinaden 50.000.000 TL avans bedeli tahsil edilmiştir. Şirketin son dört çeyrek hasılatı 9,6 milyar TL'dir. (P.Değ: 24,4 Milyar TL, F/K: 5,8)
- **KZBGY**, Marmaris'te bulunan Sinpaş Kızılıbük Thermal Wellness Resort projesinde 01 Nisan 2024 – 30 Nisan 2024 tarihleri arasında 330 adet devremülkün satışı gerçekleştirilmiş olup, bu satışlardan 206.680.268 TL ön satış cirosu elde etti. (P.Değ: 7,3 Milyar TL, F/K: 2,3)
- **TCELL**, genel kurul hisse başına net 2,56 TL kâr payı ödeme kararını onayladı. Ödeme 5 Aralık'ta gerçekleştirilecek. (P.Değ: 178,1 Milyar TL, F/K: 14,2)
- **ULUUN**, tarımda su tüketiminin ve karbon emisyonunun azaltılması ile onarıcı tarım uygulamaları aracılığıyla iklime dayanıklı ve maksimum verim sağlayan bir tarımsal değer zinciri oluşturmak için mühendislik çalışmaları gerçekleştiren Doktor Teknoloji A.Ş.'ne 15.732.000 TL tutarında yatırım yaptı. (P.Değ: 5,6 Milyar TL, F/K: -)

*Bültendeki haberler, Kamuyu Aydınlatma Platformu'na bugün saat 08:30'a kadar gelen haberleri kapsamaktadır.

BİST 100 Teknik Analizi



BİST 100 endeksi son işlem gününde 10.097-10.208 puan aralığında hareket ederek son işlem gününü %1,62 oranında değer kazanarak 10.208 puandan tamamladı. Endekste son işlem gününde 84 hisse değer kazanırken 16 hisse değer kaybetti.

BİST100 endeksi son işlem gününde tarihi zirvesini yenileyerek 10.200 direncini aştı ve günü %1,62 oranında yükselişle 10.208 puandan tamamladı. Dünkü yükselişte Menkul kıymet Y.O. sektörü ve kimya, petrol ve plastik sektörü yükselişte başı çaktı. Son işlem gününde seans içinde endeksin 10.100 desteğinin altına sarktığını görsek de günü bu bölge üzerinde tamamlamasını teknik açıdan olumlu olarak değerlendiriyoruz. Endekste bugün 10.100 bölgesi üzeri tutunmalar takip edilecektir. Bu bölge üzeri kapanışlarda gelecek hafta alışların devamı görülebilir.

VIOP 30 Teknik Analizi

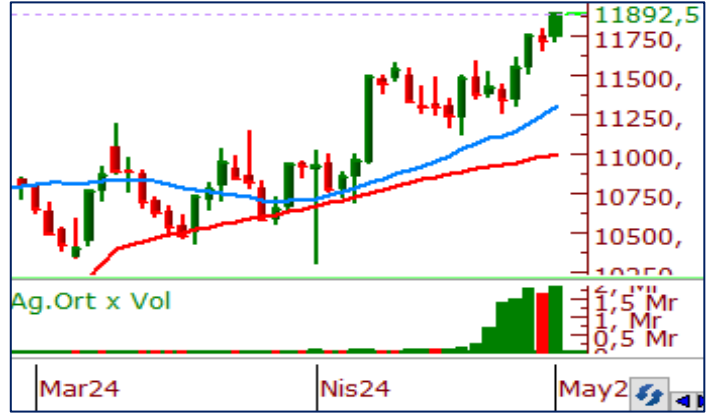

Haziran Vadeli Endeks 30 kontratı son işlem gününde 11.719-11.897 puan aralığında hareket ederek son işlem gününü 11.880 puandan tamamladı. Akşam seansı kapanışı ise 11.892 puandan gerçekleşti.

Haziran vadeli endeks sözleşmesi son işlem gününde yükseliş eğilimini sürdürdü. Kısa vadede 11.800 bölgesinde direnç ile karşılaşan Haziran vadeli sözleşme böylelikle dünkü kapanışı ile 11.800 direncini de aşmış oldu. Endeks vadeli sözleşmede özellikle kapanışta alışların etkili olduğu görüldü. Kısa vadeli ortalamaları üzerinde fiyatlandırmayı sürdüren sözleşmede 11.600 bölgesi destek seviyesi olarak takip edilebilir. Bu bölgenin altındaki kapanışlarda satıcılı hava etkili olabilir. Haziran vadeli sözleşme bugün de 11.800 bölgesi üzerinde kapanış alabilirse gelecek hafta da yükselişlerin devamı gelebilir.

Teknik Analiz Hisse Önerileri



AKSEN

Güne boşluklu bir açılış ile başlayan AKSEN son işlem gününde 39,74 TL seviyesinden kapanış gerçekleştirdi. İşlem hacminde de artışların görüldüğü hissede bugün 40,30 TL seviyesinin aşılması halinde alışların hız kazanabileceğini düşünüyoruz.

Hedef Fiyat: 40,90 TL

Zarar Kes: 38,80 TL



ODAS

Son işlem gününde 100 günlük ortalamasının belirlediği 9,59 TL seviyesi üzerinde kapanış alan ODAS hissesinde momentum artışı dikkat çeker nitelikte. İşlem hacimlerinde de artışların yaşandığı hissede 9,59 TL seviyesi üzerinde tutunmaların devamı yukarı yönlü hareketleri getirebilir.

Hedef Fiyat: 10,35 TL

Zarar Kes: 9,75 TL



TUPRS

Yukarı yönlü trendini sürdüren TUPRS hissesinde yükselen dip yapısını teknik açıdan olumlu olarak değerlendiriyoruz. Piyasaya gelen alışların etkisiyle dün de pozitif bir günü geride bırakan hissede 197,00 TL üzeri kapanışların devam etmesi hissede alışların devamını getirebilir.

Hedef Fiyat: 211,00 TL

Zarar Kes: 198,00 TL

	PİVOT DESTEKLER			PİVOT DİRENÇLER					HİSSELER	PİVOT DESTEKLER			PİVOT DİRENÇLER				
	Destek 1	Destek 2	Destek 3	Kapanış	Pivot	Direnç 1	Direnç 2	Direnç 3		Destek 1	Destek 2	Destek 3	Kapanış	Pivot	Direnç 1	Direnç 2	Direnç 3
AEFES	183,77	181,63	179,87	185,90	185,53	187,67	189,43	191,57	ISMEN	37,50	36,94	36,50	38,06	37,94	38,50	38,94	39,50
AGHOL	326,08	319,92	314,83	332,25	331,17	337,33	342,42	348,58	IZENR	27,00	25,80	25,14	28,20	27,66	28,86	29,52	30,72
AHGAZ	13,38	13,06	12,89	13,70	13,55	13,87	14,04	14,36	IZMDC	7,52	7,23	7,07	7,82	7,68	7,97	8,13	8,42
AKBNK	57,33	56,52	54,98	58,15	58,87	59,68	61,22	62,03	KARSN	14,11	13,71	12,97	14,52	14,85	15,25	15,99	16,39
AKCNS	152,00	149,80	148,10	154,20	153,70	155,90	157,60	159,80	KAYSE	32,38	30,22	28,10	34,54	34,50	36,66	38,78	40,94
AKFYE	26,40	26,40	26,40	26,40	26,40	26,40	26,40	26,40	KCAER	58,45	57,65	56,40	59,25	59,70	60,50	61,75	62,55
AKSA	114,93	110,27	104,53	119,60	120,67	125,33	131,07	135,73	KCHOL	229,53	224,07	220,13	235,00	233,47	238,93	242,87	248,33
AKSEN	39,10	38,46	37,92	39,74	39,64	40,28	40,82	41,46	KLSE	60,53	59,12	58,13	61,95	61,52	62,93	63,92	65,33
ALARK	116,93	114,87	113,23	119,00	118,57	120,63	122,27	124,33	KMPUR	63,80	62,85	61,90	64,75	64,75	65,70	66,65	67,60
ALBRK	4,93	4,85	4,78	5,02	5,00	5,08	5,15	5,23	KONTR	245,30	231,10	224,00	259,50	252,40	266,60	273,70	287,90
ALFAS	90,73	87,82	85,03	93,65	93,52	96,43	99,22	102,13	KONYA	11521,67	11298,33	11094,17	11745,00	11725,83	11949,17	12153,33	12376,67
ARCLK	173,70	170,80	169,00	176,60	175,50	178,40	180,20	183,10	KORDS	100,67	98,93	97,77	102,40	101,83	103,57	104,73	106,47
ASELS	61,22	60,33	59,77	62,10	61,78	62,67	63,23	64,12	KOZAA	51,60	50,65	49,90	52,55	52,35	53,30	54,05	55,00
ASGYO	14,21	13,90	13,67	14,51	14,44	14,75	14,98	15,29	KOZAL	23,27	22,99	22,75	23,56	23,51	23,79	24,03	24,31
ASTOR	97,20	94,10	91,15	100,30	100,15	103,25	106,20	109,30	KRDMD	26,21	24,99	24,07	27,44	27,13	28,35	29,27	30,49
BERA	19,04	18,56	18,13	19,53	19,47	19,95	20,38	20,86	MAVI	93,10	90,70	89,40	95,50	94,40	96,80	98,10	100,50
BIENY	42,38	41,06	40,40	43,70	43,04	44,36	45,02	46,34	MGROS	441,58	437,17	430,83	446,00	447,92	452,33	458,67	463,08
BIMAS	393,75	383,75	378,75	403,75	398,75	408,75	413,75	423,75	MIATK	56,67	54,78	53,27	58,55	58,18	60,07	61,58	63,47
BIOEN	18,70	18,22	17,86	19,19	19,06	19,54	19,90	20,38	ODAS	9,73	9,44	9,22	10,02	9,95	10,24	10,46	10,75
BOBET	38,09	37,21	36,59	38,96	38,71	39,59	40,21	41,09	OTKAR	506,00	498,00	488,50	514,00	515,50	523,50	533,00	541,00
BRSAN	606,00	595,00	588,00	617,00	613,00	624,00	631,00	642,00	OYAKC	61,08	60,22	59,58	61,95	61,72	62,58	63,22	64,08
BRYAT	3148,33	3089,17	2998,33	3207,50	3239,17	3298,33	3389,17	3448,33	PENTA	18,23	18,00	17,86	18,45	18,37	18,60	18,74	18,97
BUCIM	8,61	8,36	8,23	8,86	8,74	8,99	9,12	9,37	PETKM	20,97	20,77	20,65	21,16	21,09	21,29	21,41	21,61
CANTE	18,27	18,09	17,85	18,45	18,51	18,69	18,93	19,11	PGSUS	1015,67	996,33	981,67	1035,00	1030,33	1049,67	1064,33	1083,67
CCOLA	701,67	690,33	667,67	713,00	724,33	735,67	758,33	769,67	QUAGR	4,26	4,08	3,96	4,44	4,38	4,56	4,68	4,86
CIMSA	31,99	31,59	31,27	32,38	32,31	32,71	33,03	33,43	SAHOL	90,93	89,17	88,13	92,70	91,97	93,73	94,77	96,53
CWENE	292,92	280,08	271,17	305,75	301,83	314,67	323,58	336,42	SASA	42,23	39,97	38,49	44,48	43,71	45,97	47,45	49,71
DOAS	284,58	279,42	274,83	289,75	289,17	294,33	298,92	304,08	SDTTR	333,00	326,50	322,00	339,50	337,50	344,00	348,50	355,00
DOHOL	14,34	14,13	13,91	14,54	14,56	14,77	14,99	15,20	SISE	50,88	49,97	49,33	51,80	51,52	52,43	53,07	53,98
ECILC	52,30	51,65	51,20	52,95	52,75	53,40	53,85	54,50	SKBNK	4,83	4,75	4,72	4,90	4,86	4,94	4,97	5,05
ECZYT	235,20	234,10	232,20	236,30	237,10	238,20	240,10	241,20	SMRTG	56,00	54,25	52,65	57,75	57,60	59,35	60,95	62,70
EGEEN	16962,50	16575,00	15832,50	17350,00	17705,00	18092,50	18835,00	19222,50	SOKM	58,62	57,73	57,17	59,50	59,18	60,07	60,63	61,52
EKGYO	9,92	9,76	9,61	10,07	10,07	10,23	10,38	10,54	TATEN	32,39	31,29	30,57	33,48	33,11	34,21	34,93	36,03
ENERY	165,13	161,07	158,13	169,20	168,07	172,13	175,07	179,13	TAVHL	213,43	207,37	202,13	219,50	218,67	224,73	229,97	236,03
ENJSA	64,37	63,08	61,52	65,65	65,93	67,22	68,78	70,07	TCELL	80,30	79,65	78,90	80,95	81,05	81,70	82,45	83,10
ENKAI	38,32	38,04	37,74	38,60	38,62	38,90	39,20	39,48	THYAO	321,50	317,75	312,50	325,25	326,75	330,50	335,75	339,50
EREGL	43,66	42,70	42,08	44,62	44,28	45,24	45,86	46,82	TKFEN	51,52	50,48	49,77	52,55	52,23	53,27	53,98	55,02
EUPWR	151,90	145,70	141,20	158,10	156,40	162,60	167,10	173,30	TOASO	274,92	271,33	266,92	278,50	279,33	282,92	287,33	290,92
EUREN	15,52	15,31	15,12	15,73	15,71	15,92	16,11	16,32	TSKB	9,59	9,43	9,25	9,76	9,77	9,93	10,11	10,27
FROTO	1127,33	1115,67	1102,33	1139,00	1140,67	1152,33	1165,67	1177,33	TTKOM	39,14	38,70	37,82	39,58	40,02	40,46	41,34	41,78
GARAN	82,37	81,13	80,22	83,60	83,28	84,52	85,43	86,67	TTRAK	914,00	900,00	881,00	928,00	933,00	947,00	966,00	980,00
GESAN	71,33	69,32	66,98	73,35	73,67	75,68	78,02	80,03	TUKAS	8,89	8,75	8,59	9,03	9,05	9,19	9,35	9,49
GUBRF	155,60	152,80	150,90	158,40	157,50	160,30	162,20	165,00	TUPRS	199,20	194,40	192,00	204,00	201,60	206,40	208,80	213,60
GWIND	28,58	27,86	27,38	29,30	29,06	29,78	30,26	30,98	ULKER	110,83	108,87	106,13	112,80	113,57	115,53	118,27	120,23
HALKB	16,25	15,64	15,29	16,86	16,60	17,21	17,56	18,17	VAKBN	19,55	18,77	18,39	20,32	19,93	20,71	21,09	21,87
HEKTS	15,41	14,86	14,44	15,95	15,83	16,38	16,80	17,35	VESTL	84,85	82,15	80,40	87,55	86,60	89,30	91,05	93,75
IPEKE	42,47	41,73	40,81	43,20	43,39	44,13	45,05	45,79	YEOTK	215,17	203,33	196,27	227,00	222,23	234,07	241,13	252,97
ISCTR	13,41	13,17	12,94	13,64	13,64	13,88	14,11	14,35	YKBNK	30,71	30,21	29,47	31,22	31,45	31,95	32,69	33,19
ISDMR	37,39	36,55	35,79	38,24	38,15	38,99	39,75	40,59	YYLGD	14,03	13,64	13,41	14,42	14,26	14,65	14,88	15,27
ISGYO	15,75	15,50	15,33	16,00	15,92	16,17	16,34	16,59	ZOREN	6,65	6,55	6,46	6,74	6,74	6,84	6,93	7,03

Kod	14	50	RSI	StochS	MACD	CCI	Kod	14	50	RSI	StochS	MACD	CCI
	Günlük H.O.	Günlük H.O.						Günlük H.O.	Günlük H.O.				
AEFES	●	●	●	●	●	●	ISMEN	●	●	●	●	●	●
AGHOL	●	●	●	●	●	●	IZENR	●	●	●	●	●	●
AHGAZ	●	●	●	●	●	●	IZMDC	●	●	●	●	●	●
AKBNK	●	●	●	●	●	●	KARSN	●	●	●	●	●	●
AKCNS	●	●	●	●	●	●	KAYSE	●	●	●	●	●	●
AKFYE	●	●	●	●	●	●	KCAER	●	●	●	●	●	●
AKSA	●	●	●	●	●	●	KCHOL	●	●	●	●	●	●
AKSEN	●	●	●	●	●	●	KLSEK	●	●	●	●	●	●
ALARK	●	●	●	●	●	●	KMPUR	●	●	●	●	●	●
ALBRK	●	●	●	●	●	●	KONTR	●	●	●	●	●	●
ALFAS	●	●	●	●	●	●	KONYA	●	●	●	●	●	●
ARCLK	●	●	●	●	●	●	KORDS	●	●	●	●	●	●
ASELS	●	●	●	●	●	●	KOZAA	●	●	●	●	●	●
ASGYO	●	●	●	●	●	●	KOZAL	●	●	●	●	●	●
ASTOR	●	●	●	●	●	●	KRDMD	●	●	●	●	●	●
BERA	●	●	●	●	●	●	MAVI	●	●	●	●	●	●
BIENY	●	●	●	●	●	●	MGROS	●	●	●	●	●	●
BIMAS	●	●	●	●	●	●	MIATK	●	●	●	●	●	●
BIOEN	●	●	●	●	●	●	ODAS	●	●	●	●	●	●
BOBET	●	●	●	●	●	●	OTKAR	●	●	●	●	●	●
BRSAN	●	●	●	●	●	●	OYAKC	●	●	●	●	●	●
BRYAT	●	●	●	●	●	●	PENTA	●	●	●	●	●	●
BUCIM	●	●	●	●	●	●	PETKM	●	●	●	●	●	●
CANTE	●	●	●	●	●	●	PGSUS	●	●	●	●	●	●
CCOLA	●	●	●	●	●	●	QUAGR	●	●	●	●	●	●
CIMSA	●	●	●	●	●	●	SAHOL	●	●	●	●	●	●
CWENE	●	●	●	●	●	●	SASA	●	●	●	●	●	●
DOAS	●	●	●	●	●	●	SDTTR	●	●	●	●	●	●
DOHOL	●	●	●	●	●	●	SISE	●	●	●	●	●	●
ECILC	●	●	●	●	●	●	SKBNK	●	●	●	●	●	●
ECZYT	●	●	●	●	●	●	SMRTG	●	●	●	●	●	●
EGEEN	●	●	●	●	●	●	SOKM	●	●	●	●	●	●
EKGYO	●	●	●	●	●	●	TATEN	●	●	●	●	●	●
ENERY	●	●	●	●	●	●	TAVHL	●	●	●	●	●	●
ENJSA	●	●	●	●	●	●	TCELL	●	●	●	●	●	●
ENKAI	●	●	●	●	●	●	THYAO	●	●	●	●	●	●
EREGL	●	●	●	●	●	●	TKFEN	●	●	●	●	●	●
EUPWR	●	●	●	●	●	●	TOASO	●	●	●	●	●	●
EUREN	●	●	●	●	●	●	TSKB	●	●	●	●	●	●
FROTO	●	●	●	●	●	●	TTKOM	●	●	●	●	●	●
GARAN	●	●	●	●	●	●	TTRAK	●	●	●	●	●	●
GESAN	●	●	●	●	●	●	TUKAS	●	●	●	●	●	●
GUBRF	●	●	●	●	●	●	TUPRS	●	●	●	●	●	●
GWIND	●	●	●	●	●	●	ULKER	●	●	●	●	●	●
HALKB	●	●	●	●	●	●	VAKBN	●	●	●	●	●	●
HEKTS	●	●	●	●	●	●	VESTL	●	●	●	●	●	●
IPEKE	●	●	●	●	●	●	YEOTK	●	●	●	●	●	●
ISCTR	●	●	●	●	●	●	YKBNK	●	●	●	●	●	●
ISDMR	●	●	●	●	●	●	YYLGD	●	●	●	●	●	●
ISGYO	●	●	●	●	●	●	ZOREN	●	●	●	●	●	●