

15 Şubat 2024

Açılıştan Kapanışa Piyasalar

BIST	Kapanış 14.02.2024	Günlük Değişim	Yurt Dışı Piyasalar	14.02.2024 (18.10)	15.02.2024 (07:45)	BIST Kapanış Sonrası Değişim
BIST 100	9.072,08	0,87%	S&P 500 Vadeli	4.998,00	5.017,50	0,39%
BIST 30	9.635,84	0,94%	Euro Stoxx 50 CFD	4.723,00	4.740,00	0,36%
BIST Banka	10.150,87	1,35%	ABD 10 Yıllık (bps)	4,30	4,23	-7
BIST Sanayi	14.104,51	1,06%	Brent	83,40	81,16	-2,69%
BIST 30 Yakın Vade	9.825,00	0,98%	Ons Altın	1.985,00	1.991,75	0,34%
Türkiye 2 Yıllık (bps)	42,64	-9	USDTRY	30,75	30,75	0,00%
Türkiye 10 Yıllık (bps)	26,50	-7	Nikkei 225	37.747,71	38.069,30	0,85%

Önemli Haberler

- Euro Bölgesi ekonomisi**, geçen yılın son çeyreğinde önceki çeyreğe kıyasla büyümedi. Verilere göre, 20 üyeli Euro Bölgesi'nde mevsimsellikten arındırılmış GSYH, 2023'ün dördüncü çeyreğinde bir önceki çeyreğe kıyasla değişmedi.
- Chicago Fed Başkanı Goolsbee**, enflasyonun birkaç ay daha hafif yüksek gelme ihtimalinin %2'lik hedefe dönüş beklentisiyle uyumlu olduğunu söyledi ve bu durumun 2024'te faiz indirimi olmayacağı anlamına gelmediğini vurguladı. Fed'in Denetimden Sorumlu Başkan Yardımcısı Barr ise beklenenden yüksek gerçekleşen enflasyonun, %2 enflasyona dönüş yolunun inişli çıkışlı olabileceğini gösterdiğini söyledi.
- Cumhurbaşkanı Erdoğan**, Mısır ziyaretinde 2 ülkenin ticaret hacmini kısa süre içinde 15 milyar dolara çıkarmak için mutabık kaldıklarını belirtti.

Ekonomik Takvim

Saat	Veri	Beklenti	Önceki
11:00	AMB Başkanı Lagarde'ın Konuşması	-	-
16:30	ABD, Çekirdek Perakende Satışlar (Aylık/ Ocak)	%0,2	%0,4
16:30	ABD, İşsizlik Haklarından Yararlanma Başvuruları	219 Bin	218 Bin

Tedbir Kararları

- MARBL, REEDR** payları VBTS kapsamında 14/03/2024 seans sonuna kadar kredili işlemlere klonu edilemeyecektir.
- UFUK** payları VBTS kapsamında 14/03/2024 seans sonuna kadar emir paketi ile işlem görecektir.
- DOFER** paylarında VBTS kapsamında 14/03/2024 seans sonuna kadar brüt takas uygulanacaktır.

Hak Kullanımları

- MNDTR** %200 bedelli, **VBTYZ** %350 bedelsiz sermaye artırımını bugün gerçekleştirilecek.

Günlük Hisse Önerileri

- [Günlük hisse önerilerimiz ANHYT, PGSUS ve SISE'dir. Öneriler hakkında detayları görmek için tıklayabilirsiniz.](#)

KAP Haberleri

- **HALKB**, 2023 yıl sonu bilançosunda 10,1 milyar TL net kâr açıkladı. Bankanın net kârı 2022'ye kıyasla %33,7 daraldı. (P.Değ: 102,6 Milyar TL, F/K: 10,1)
- **ALARK**, bağlı ortaklığı Alarko Gübre Fabrikaları, Verim Gübre A.Ş.'nin hisselerinin tamamının devralınabilmesi amacıyla bir ön protokol imzaladı. Hisse devir sözleşmesi 38.200.000 ABD doları olarak belirlendi. (P.Değ: 49,7 Milyar TL, F/K: 3,9)
- **ALFAS**, bağlı ortaklığı Alfa Solar Romania S.R.L. tarafından güneş enerjisinden elektrik üretimi ve satışı gerçekleştirmesi planlanan Salcia Solar Energy S.R.L. unvanlı şirketin sermayesinin %100'ünü toplamda 900.000 Euro devir bedeli karşılığında satın aldı. Salcia Solar Energy S.R.L. unvanlı şirketin bünyesinde kurulması planlanan 6000 kWp elektrik gücüne sahip santralin toplam yatırım maliyetinin 3.500.000 Euro olması beklenmektedir. (P.Değ: 41,7 Milyar TL, F/K: 32,0)
- **CCOLA**, tamamına sahip olduğu bağlı ortaklığı CCI International Holland B.V. ("CCIHBV") ile birlikte, The Coca-Cola Company'nin ("TCCC") bir bağlı ortaklığına ait olan Coca-Cola Bangladesh Beverages Limited'deki ("CCBB") %100 hissesinin satın alınması için bir hisse alım sözleşmesi imzaladı. CCBB'nin ana hissedarı doğrudan CCIHBV olacaktır. CCBB, Bangladeş'te TCCC'nin gazlı ve gazsız içecek markalarının üretim, satış ve dağıtım faaliyetlerini yürüten iki şişeleme şirketten biridir. Yapılan anlaşma ile CCI, CCBB'nin sermayesini temsil eden payların %100'ünü 130 milyon ABD Doları olan işletme değerinden kapanış tarihi itibarıyla tahmini net finansal borcun düşülmesi ile hesaplanacak olan hisse değeri karşılığında satın alacak. (P.Değ: 159,2 Milyar TL, F/K: 19,0)
- **ELITE**, Antakya deprem bölgesinde dağıtılmak üzere bir sosyal yardımlaşma kurumundan KDV dahil 1.000.000 TL tutarında ön sipariş aldı. Şirketin son dört çeyrek hasılatı 728 milyon TL'dir. (P.Değ: 8,2 Milyar TL, F/K: 33,5)
- **GIPTA**, yurtiçi merkezli bir firma ile arasında KDV hariç 2.471.898 ABD doları ve KDV hariç 334.784.379 TL olmak üzere toplam 410.730.963 TL tutarında iki ayrı sipariş aldı. Şirketin üretim tesisleri yüksek kapasite ile çalışmaya devam etmektedir. Şirketin son dört çeyrek hasılatı 1,1 milyar TL'dir. (P.Değ: 5,3 Milyar TL, F/K: 19,5)
- **MGRYO**, 25.09.2023 tarihinde yönetim kurulunun %21,21 oranında belirlediği bedelsiz sermaye artırım oranını 14.02.2024 tarihinde %14 olarak revize etti ve SPK'ya gerekli güncellenmiş başvurunun yapılmasına karar verdi. (P.Değ: 2,0 Milyar TL, F/K: 1,6)
- **REEDR**, blockchain teknolojilerinin, üretim ve satışını yapmakta olduğu ürünlerin pazarlama ve satış programlarında kullanılması amacıyla, iştiraki olan Reeder Bilişim AŞ tarafından "Reecoin" ismiyle Dijital Varlık İlk Halka Arzı yapma kararı aldı ve bu amaçla şirketin iştiraki olan Reeder Bilişim AŞ ile Bitexen Teknoloji AŞ ve Exenpay Teknoloji AŞ arasında sözleşme imzaladı. (P.Değ: 49,4 Milyar TL, F/K: 74,7)

*Bültendeki haberler, Kamuyu Aydınlatma Platformu'na saat 08:30'a kadar gelen haberleri kapsamaktadır.

BİST 100 Teknik Analizi

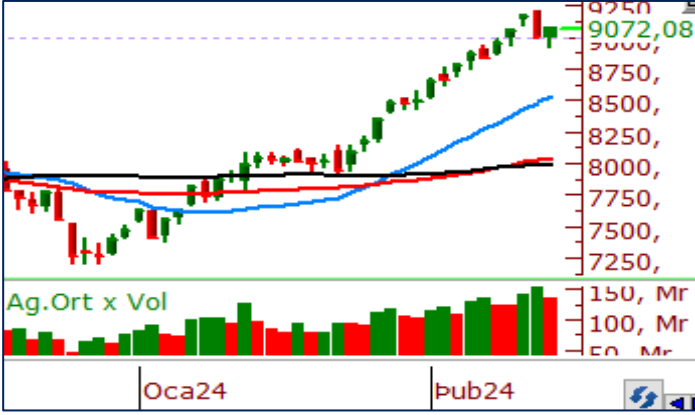

BİST 100 endeksi dün 8.918-9.077 puan aralığında hareket ederek günü %0,87 oranında değer kazanarak 9.072 puandan tamamladı. BİST 100 endeksinde 57 hisse değer kazanırken 42 hisse değer kaybetti.

BİST 100 endeksi özellikle seans kapanışına doğru gelen alımlar ile birlikte günü değer kazanarak tamamladı. Güne 9.015 puandan başlayan endeks açılıştan itibaren gelen satış baskısı ile 9.000 puan altına sarksa da 8.900 seviyesinden bulunduğu destek ile günü 9.000 puan üzerinde tamamlamayı bildi. Endeksteği dün en çok değer kazanan sektör menkul kıymet yatırım ortaklığı sektörü oldu. BİST 100'de bugün alımların devam etmesi halinde 9.100 seviyesi takip edilecektir. 9.100 seviyesi üzerinde tutunmalarda yeniden 9.200 seviyelerinin üstüne doğru alımlar izlenebilir. Endekste takip edilecek destek seviyeleri ise 8.900 ve 8.883 seviyeleri olacaktır.

VİOP 30 Teknik Analizi

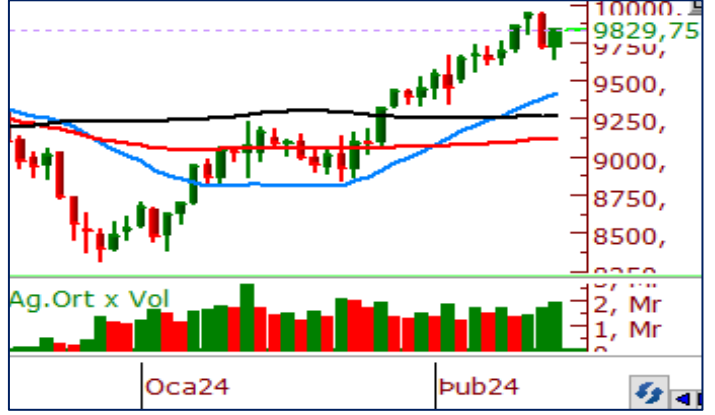

Şubat Vadeli Endeks 30 kontratı son işlem gününde 9.639-9.834 puan aralığında hareket ederek günü 9.805 puandan tamamladı. Akşam seansı kapanışı ise 9.830 puandan gerçekleşti.

Endeks sözleşmesinde dün 10 günlük kısa vadeli ortalamasının destek olarak çalıştığını gördük. Bu seviyeden bulunduğu destek ile tepki alımlarının gelmesini teknik açıdan olumlu olarak değerlendireyoruz. Sözleşmede bugün 10 günlük ortalamasının belirlediği 9.685 seviyesinin üzerinde tutunmaların devamını görebilsek endeks sözleşmesindeki momentumun devam edeceğini öngörüyoruz. 10 günlük ortalamasının aşağı yönde kırılması halinde 9.466 seviyesi destek bölgesi olarak takip edilebilir.

Teknik Analiz Hisse Önerileri

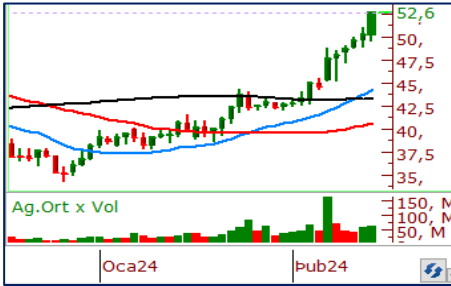

ANHYT

51,50 TL seviyesinde bulunan yatay direncini dünkü kapanışı ile aşan ANHYT hissesinde son günlerde yüksek momentum göze çarpıyor. İşlem hacimlerindeki artışın da yükselişi desteklediği hissede 51,50 TL üzerindeki fiyatlanmaların devam etmesi halinde olumlu hava korunabilir.

Hedef Fiyat: 54,30 TL
Zarar Kes: 51,00 TL



PGSUS

Bu hafta içerisinde 10 günlük ortalamasını iki kez test eden ve bu bölgeden gelen tepki alımları ile birlikte yükseliş ivmesi oluşturan PGSUS dün günü 813,00 TL'den tamamladı. Bugün 810,00 TL üzerinde tutunması halinde hissedeği pozitif havanın devam edeceğini öngörüyoruz.

Hedef Fiyat: 838,00 TL
Zarar Kes: 790,50 TL

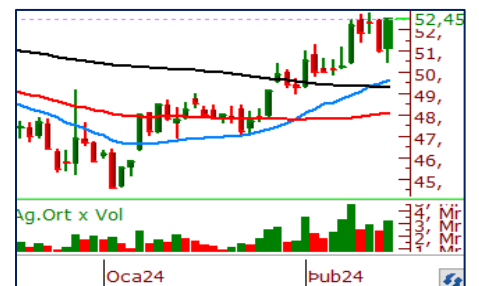

SISE

51,00 TL seviyesinde bulunan yatay destek bölgesinden destek edinen SISE dün gün içerisinde 10 günlük ortalamasının altına sarksa da günün sonunda ortalamasının üzerinde 52,45 TL'den kapanış gerçekleştirdi. Hissede bugün 53,00 TL üzeri fiyat hareketleri görebilsek hissede pozitif hava devam edebilir.

Hedef Fiyat: 54,00 TL
Zarar Kes: 51,00 TL

	PİVOT DESTEKLER					PİVOT DİRENÇLER			HİSSELER	PİVOT DESTEKLER					PİVOT DİRENÇLER		
	Destek 1	Destek 2	Destek 3	Kapanış	Pivot	Direnç 1	Direnç 2	Direnç 3		Destek 1	Destek 2	Destek 3	Kapanış	Pivot	Direnç 1	Direnç 2	Direnç 3
AEFES	151,30	147,60	144,70	155,00	154,20	157,90	160,80	164,50	ISMEN	38,63	36,53	35,23	40,74	39,93	42,03	43,33	45,43
AGHOL	251,08	247,17	244,08	255,00	254,17	258,08	261,17	265,08	IZENR	32,31	31,81	31,33	32,82	32,79	33,29	33,77	34,27
AHGAZ	13,21	13,11	13,02	13,30	13,30	13,40	13,49	13,59	IZMDC	6,36	6,27	6,17	6,46	6,46	6,55	6,65	6,74
AKBNK	40,31	39,61	39,23	41,00	40,69	41,39	41,77	42,47	KARSN	9,84	9,66	9,54	10,03	9,96	10,14	10,26	10,44
AKCNS	172,23	166,97	163,33	177,50	175,87	181,13	184,77	190,03	KAYSE	35,91	35,43	35,07	36,40	36,27	36,75	37,11	37,59
AKFYE	24,12	23,54	23,12	24,70	24,54	25,12	25,54	26,12	KCAER	40,24	39,32	38,72	41,16	40,84	41,76	42,36	43,28
AKSA	96,63	94,27	93,08	99,00	97,82	100,18	101,37	103,73	KCHOL	169,17	166,83	165,67	171,50	170,33	172,67	173,83	176,17
AKSEN	37,19	36,25	35,75	38,12	37,69	38,63	39,13	40,07	KLSER	70,12	68,73	67,42	71,50	71,43	72,82	74,13	75,52
ALARK	112,10	110,00	108,50	114,20	113,60	115,70	117,20	119,30	KMPUR	67,13	65,42	64,53	68,85	68,02	69,73	70,62	72,33
ALBRK	4,65	4,55	4,47	4,76	4,73	4,83	4,91	5,01	KONTR	243,45	237,30	232,40	249,60	248,35	254,50	259,40	265,55
ALFAS	109,80	106,20	104,40	113,40	111,60	115,20	117,00	120,60	KONYA	8905,83	8774,17	8543,33	9037,50	9136,67	9268,33	9499,17	9630,83
ARCLK	156,37	154,23	152,97	158,50	157,63	159,77	161,03	163,17	KORDS	89,27	86,93	85,57	91,60	90,63	92,97	94,33	96,67
ASELS	53,75	52,60	51,95	54,90	54,40	55,55	56,20	57,35	KOZAA	48,31	47,59	46,79	49,02	49,11	49,83	50,63	51,35
ASGYO	16,30	16,01	15,71	16,60	16,60	16,89	17,19	17,48	KOZAL	22,41	22,11	21,97	22,70	22,55	22,85	22,99	23,29
ASTOR	118,70	116,20	114,10	121,20	120,80	123,30	125,40	127,90	KRDMD	27,87	26,91	26,29	28,84	28,49	29,45	30,07	31,03
BERA	13,77	13,41	13,22	14,12	13,96	14,32	14,51	14,87	MAVI	141,57	138,23	136,57	144,90	143,23	146,57	148,23	151,57
BIENY	46,15	45,67	45,25	46,62	46,57	47,05	47,47	47,95	MGROS	437,83	420,67	412,08	455,00	446,42	463,58	472,17	489,33
BIMAS	376,00	371,00	366,00	381,00	381,00	386,00	391,00	396,00	MIATK	53,10	50,85	49,10	55,35	54,85	57,10	58,85	61,10
BIOEN	21,22	20,32	19,78	22,12	21,76	22,66	23,20	24,10	ODAS	9,48	9,39	9,29	9,58	9,58	9,67	9,77	9,86
BOBET	38,25	37,73	37,17	38,78	38,81	39,33	39,89	40,41	OTKAR	498,33	484,67	476,08	512,00	506,92	520,58	529,17	542,83
BRSAN	657,33	645,67	626,33	669,00	676,67	688,33	707,67	719,33	OYAKC	63,67	62,18	60,82	65,15	65,03	66,52	67,88	69,37
BRYAT	3133,33	3056,67	2940,83	3210,00	3249,17	3325,83	3441,67	3518,33	PENTA	20,32	20,04	19,50	20,60	20,86	21,14	21,68	21,96
BUCIM	8,46	8,34	8,28	8,57	8,52	8,64	8,70	8,82	PETKM	23,17	22,63	22,25	23,72	23,55	24,09	24,47	25,01
CANTE	18,21	18,00	17,78	18,43	18,43	18,64	18,86	19,07	PGSUS	793,00	773,00	762,00	813,00	804,00	824,00	835,00	855,00
CCOLA	612,50	599,00	588,00	626,00	623,50	637,00	648,00	661,50	QUAGR	4,35	4,07	3,93	4,63	4,49	4,77	4,91	5,19
CIMSA	36,14	35,60	35,14	36,68	36,60	37,14	37,60	38,14	SAHOL	78,73	77,67	77,08	79,80	79,32	80,38	80,97	82,03
CWENE	329,33	321,42	314,58	337,25	336,17	344,08	350,92	358,83	SASA	39,73	39,31	38,67	40,16	40,37	40,79	41,43	41,85
DOAS	265,58	259,17	254,08	272,00	270,67	277,08	282,17	288,58	SDTTR	398,17	381,08	366,42	415,25	412,83	429,92	444,58	461,67
DOHOL	13,22	12,98	12,82	13,45	13,38	13,62	13,78	14,02	SISE	51,08	49,72	48,98	52,45	51,82	53,18	53,92	55,28
ECILC	53,50	50,95	49,50	56,05	54,95	57,50	58,95	61,50	SKBNK	4,98	4,86	4,78	5,11	5,06	5,18	5,26	5,38
ECZYT	279,33	271,17	264,83	287,50	285,67	293,83	300,17	308,33	SMRTG	68,23	66,77	65,53	69,70	69,47	70,93	72,17	73,63
EGEEN	14311,67	14048,33	13794,17	14575,00	14565,83	14829,17	15083,33	15346,67	SOKM	69,37	68,43	67,82	70,30	69,98	70,92	71,53	72,47
EKGYO	10,19	9,97	9,59	10,40	10,57	10,79	11,17	11,39	TATEN	41,97	40,93	40,09	43,02	42,81	43,85	44,69	45,73
ENERY	150,80	149,30	147,30	152,30	152,80	154,30	156,30	157,80	TAVHL	150,73	147,97	145,03	153,50	153,67	156,43	159,37	162,13
ENJSA	57,37	56,43	55,62	58,30	58,18	59,12	59,93	60,87	TCELL	66,45	65,40	64,20	67,50	67,65	68,70	69,90	70,95
ENKAI	39,11	38,25	37,71	39,98	39,65	40,51	41,05	41,91	THYAO	278,42	274,33	271,17	282,50	281,58	285,67	288,83	292,92
EREGL	45,69	44,79	44,31	46,60	46,17	47,07	47,55	48,45	TKFEN	43,67	43,05	42,55	44,28	44,17	44,79	45,29	45,91
EUPWR	179,87	176,33	174,27	183,40	181,93	185,47	187,53	191,07	TOASO	247,03	244,07	241,33	250,00	249,77	252,73	255,47	258,43
EUREN	16,98	16,71	16,54	17,26	17,15	17,42	17,59	17,86	TSKB	9,19	8,88	8,66	9,50	9,41	9,72	9,94	10,25
FROTO	957,50	945,00	937,00	970,00	965,50	978,00	986,00	998,50	TTKOM	31,09	30,39	29,59	31,80	31,89	32,59	33,39	34,09
GARAN	63,15	62,25	61,35	64,05	64,05	64,95	65,85	66,75	TTRAK	809,33	795,67	785,33	823,00	819,67	833,33	843,67	857,33
GESAN	79,43	77,72	76,43	81,15	80,72	82,43	83,72	85,43	TUKAS	8,26	8,12	8,02	8,39	8,36	8,50	8,60	8,74
GUBRF	195,07	184,33	174,37	205,80	205,03	215,77	225,73	236,47	TUPRS	162,03	159,47	158,13	164,60	163,37	165,93	167,27	169,83
GWIND	27,24	26,60	26,26	27,88	27,58	28,22	28,56	29,20	ULKER	105,57	100,13	96,47	111,00	109,23	114,67	118,33	123,77
HALKB	14,09	13,91	13,73	14,28	14,27	14,45	14,63	14,81	VAKBN	14,16	13,98	13,86	14,35	14,28	14,46	14,58	14,76
HEKTS	19,17	18,68	17,91	19,65	19,94	20,43	21,20	21,69	VESTL	81,07	79,18	75,52	82,95	84,73	86,62	90,28	92,17
İPEKE	38,44	37,84	37,38	39,04	38,90	39,50	39,96	40,56	YEOTK	227,63	218,47	210,03	236,80	236,07	245,23	253,67	262,83
İSCTR	26,77	25,73	25,15	27,82	27,35	28,39	28,97	30,01	YKBNK	23,08	22,64	22,34	23,52	23,38	23,82	24,12	24,56
İSDMR	39,17	38,43	37,77	39,92	39,83	40,57	41,23	41,97	YYLGD	15,93	15,43	15,15	16,42	16,21	16,71	16,99	17,49
İSGYO	18,10	17,49	17,14	18,70	18,45	19,06	19,41	20,02	ZOREN	5,11	4,97	4,76	5,24	5,32	5,46	5,67	5,81

Kod	14	50	RSI	StochS	MACD	CCI	Kod	14	50	RSI	StochS	MACD	CCI
	Günlük H.O.	Günlük H.O.						Günlük H.O.	Günlük H.O.				
AEFES	●	●	●	●	●	●	ISMEN	●	●	●	●	●	●
AGHOL	●	●	●	●	●	●	IZENR	●	●	●	●	●	●
AHGAZ	●	●	●	●	●	●	IZMDC	●	●	●	●	●	●
AKBNK	●	●	●	●	●	●	KARSN	●	●	●	●	●	●
AKCNS	●	●	●	●	●	●	KAYSE	●	●	●	●	●	●
AKFYE	●	●	●	●	●	●	KCAER	●	●	●	●	●	●
AKSA	●	●	●	●	●	●	KCHOL	●	●	●	●	●	●
AKSEN	●	●	●	●	●	●	KLSEK	●	●	●	●	●	●
ALARK	●	●	●	●	●	●	KMPUR	●	●	●	●	●	●
ALBRK	●	●	●	●	●	●	KONTR	●	●	●	●	●	●
ALFAS	●	●	●	●	●	●	KONYA	●	●	●	●	●	●
ARCLK	●	●	●	●	●	●	KORDS	●	●	●	●	●	●
ASELS	●	●	●	●	●	●	KOZAA	●	●	●	●	●	●
ASGYO	●	●	●	●	●	●	KOZAL	●	●	●	●	●	●
ASTOR	●	●	●	●	●	●	KRDMD	●	●	●	●	●	●
BERA	●	●	●	●	●	●	MAVI	●	●	●	●	●	●
BIENY	●	●	●	●	●	●	MGROS	●	●	●	●	●	●
BIMAS	●	●	●	●	●	●	MIATK	●	●	●	●	●	●
BIOEN	●	●	●	●	●	●	ODAS	●	●	●	●	●	●
BOBET	●	●	●	●	●	●	OTKAR	●	●	●	●	●	●
BRSAN	●	●	●	●	●	●	OYAKC	●	●	●	●	●	●
BRYAT	●	●	●	●	●	●	PENTA	●	●	●	●	●	●
BUCIM	●	●	●	●	●	●	PETKM	●	●	●	●	●	●
CANTE	●	●	●	●	●	●	PGSUS	●	●	●	●	●	●
CCOLA	●	●	●	●	●	●	QUAGR	●	●	●	●	●	●
CIMSA	●	●	●	●	●	●	SAHOL	●	●	●	●	●	●
CWENE	●	●	●	●	●	●	SASA	●	●	●	●	●	●
DOAS	●	●	●	●	●	●	SDTTR	●	●	●	●	●	●
DOHOL	●	●	●	●	●	●	SISE	●	●	●	●	●	●
ECILC	●	●	●	●	●	●	SKBNK	●	●	●	●	●	●
ECZYT	●	●	●	●	●	●	SMRTG	●	●	●	●	●	●
EGEEN	●	●	●	●	●	●	SOKM	●	●	●	●	●	●
EKGYO	●	●	●	●	●	●	TATEN	●	●	●	●	●	●
ENERY	●	●	●	●	●	●	TAVHL	●	●	●	●	●	●
ENJSA	●	●	●	●	●	●	TCELL	●	●	●	●	●	●
ENKAI	●	●	●	●	●	●	THYAO	●	●	●	●	●	●
EREGL	●	●	●	●	●	●	TKFEN	●	●	●	●	●	●
EUPWR	●	●	●	●	●	●	TOASO	●	●	●	●	●	●
EUREN	●	●	●	●	●	●	TSKB	●	●	●	●	●	●
FROTO	●	●	●	●	●	●	TTKOM	●	●	●	●	●	●
GARAN	●	●	●	●	●	●	TTRAK	●	●	●	●	●	●
GESAN	●	●	●	●	●	●	TUKAS	●	●	●	●	●	●
GUBRF	●	●	●	●	●	●	TUPRS	●	●	●	●	●	●
GWIND	●	●	●	●	●	●	ULKER	●	●	●	●	●	●
HALKB	●	●	●	●	●	●	VAKBN	●	●	●	●	●	●
HEKTS	●	●	●	●	●	●	VESTL	●	●	●	●	●	●
IPEKE	●	●	●	●	●	●	YEOTK	●	●	●	●	●	●
ISCTR	●	●	●	●	●	●	YKBNK	●	●	●	●	●	●
ISDMR	●	●	●	●	●	●	YYLGD	●	●	●	●	●	●
ISGYO	●	●	●	●	●	●	ZOREN	●	●	●	●	●	●