

26 Şubat 2024

Açılıştan Kapanışa Piyasalar

BIST	Kapanış 23.02.2024	Günlük Değişim	Yurt Dışı Piyasalar	23.02.2024 (18:10)	26.02.2024 (07:45)	BIST Kapanış Sonrası Değişim
BIST 100	9.374,20	0,29%	S&P 500 Vadeli	5.117,50	5.091,75	-0,50%
BIST 30	9.960,36	0,32%	Euro Stoxx 50 CFD	4.891,00	4.869,00	-0,45%
BIST Banka	10.464,21	0,67%	ABD 10 Yıllık (bps)	4,29	4,23	-6
BIST Sanayi	14.473,01	-0,39%	Brent	82,00	81,30	-0,85%
BIST 30 Yakın Vade	10.048,75	0,46%	Ons Altın	2.027,68	2.032,74	0,25%
Türkiye 2 Yıllık (bps)	43,65	23	USDTRY	31,09	31,10	0,03%
Türkiye 10 Yıllık (bps)	26,71	18	Nikkei 225	39.113,00	39.260,00	0,38%

Önemli Haberler

- Türkiye'de Şubat ayına ait İş Ortamı Güveni verisi 101,5 ile geçtiğimiz ayın 100,9'unu aşarken, kapasite kullanım oranı %76,4 ile önceki ayın %76,2'sinin üzerinde gerçekleşti.
- Fed yetkililerinden Waller, diğer bir çok Fed üyesi gibi faiz indirimi için acele etmeye gerek olmadığını belirtti. ABD'de beklenti üzerinde gelen enflasyon verileri ve ekonomide durağanlaşmaya yönelik riskleri azaltan işgücü piyasası verileri sebebiyle faizlerin daha uzun süre yüksek kalacağına yönelik beklentiler kuvvetleniyor.

Ekonomik Takvim

Saat	Veri	Beklenti	Önceki
18:00	ABD, Yeni Konut Satışları (Ocak)	680 Bin	664 Bin
18:30	ABD, Dallas Fed İmalat Endeksi (Şubat)	-	-27,4
19:00	Euro Bölgesi, ECB Başkanı Lagarde Konuşması	-	-

Tedbir Kararları

- KSTUR** payları VBTS kapsamında 25/03/2024 seans sonuna kadar emir paketi tedbiri ile işlem görecektir.
- BORSK, DOBUR** payları VBTS kapsamında 25/03/2024 seans sonuna kadar kredili işlemlere konu edilemeyecektir.
- BNTAS, FONET** paylarında VBTS kapsamında 25/03/2024 seans sonuna kadar brüt takas uygulanacaktır.

Hak Kullanımları

- BFREN** %1125,46 oranında bedelsiz, **DMSAS** %100 oranında bedelli sermaye artırımını bugün gerçekleştirecek.

Günlük Hisse Önerileri

- [Günlük hisse önerilerimiz ENKAI, GWIND ve TOASO'dur. Öneriler hakkında detayları görmek için tıklayabilirsiniz.](#)

PHILLIP PORTFÖY FONLARI

Fon adı	BİRİNCİ HİSSE SENEDİ FONU	Fon adı	BİRİNCİ SERBEST FON	Fon adı	SERBEST (DÖVİZ) FON	Fon adı	PARA PİYASASI FONU
Fon Kodu	PPB	Fon Kodu	PPS	Fon Kodu	PPE	Fon Kodu	PJL
Birim Pay Fiyatı	6,469551	Birim Pay Fiyatı	1,525054	Birim Pay Fiyatı	33,758912	Birim Pay Fiyatı	1,791031
Günlük Getiri	0,75%	Günlük Getiri	0,14%	Günlük Getiri	0,489%	Günlük Getiri	0,360%
2024 yılı başından bu yana getiri	33,82%	2024 yılı başından bu yana getiri	5,84%	2024 yılı başından bu yana getiri	6,11%	Mevduat Karşılığı Yıllıklandırılmış Getiri	44,49%
Fon Alış Valörü	T+1	Fon Alış Valörü	T+1	Fon Alış Valörü	T+1	Fon Alış Valörü	T+0
Fon Satış Valörü	T+2	Fon Satış Valörü	T+2	Fon Satış Valörü	T+3	Fon Satış Valörü	T+0

Burada yer alan yatırım bilgi, yorum ve tavsiyeleri yatırım danışmanlığı kapsamında değildir. Yatırım danışmanlığı hizmeti, yetkili kuruluşlar tarafından kişilerin risk ve getiri tercihleri dikkate alınarak kişiye özel sunulmaktadır. Burada yer alan yorum ve tavsiyeler ise genel niteliktedir. Bu tavsiyeler mali durumunuz ile risk ve getiri tercihlerinize uygun olmayabilir. Bu nedenle, sadece burada yer alan bilgilere dayanarak yatırım kararı verilmesi beklentilerinize uygun sonuçlar doğurmayabilir.

KAP Haberleri

- **İSGYO**, 2023 yıl sonu bilançosunda 2022'ye kıyasla %63,6 azalışla 3,1 milyar TL net kâr açıkladı. (P.Değ: 18,4 Milyar TL, F/K: 5,9)
- **MEGMT**, 2023 yıl sonu bilançosunda 2022'ye kıyasla %267,4 artışla 300 milyon TL net kâr açıkladı. (P.Değ: 15,9 Milyar TL, F/K: 52,9)
- **PRKAB**, 2023 yıl sonu bilançosunda 2022'ye kıyasla %51,4 artışla 87 milyon TL net zarar açıkladı. (P.Değ: 9,3 Milyar TL, F/K: -)
- **ALFAS**, bağlı ortaklığı Alfasolar Teknoloji'nin Inavitas Enerji A.Ş. sermayesinin %30'una tekabül eden bir bölümünün 12.500.000 ABD Doları bedelle devralınmasına yönelik halihazırda imzalanan sözleşme kapsamında, gerekli süreçler tamamlanarak şirketin %30'u devralındı. (P.Değ: 40,6 Milyar TL, F/K: 31,1)
- **AVPGY**, portföyünde bulunan Forum Trabzon AVM'nin tadilat projesini tamamlayarak iskan belgesini aldı. Bahse konu yapı kullanım izin belgesi ile oluşturulmuş 10.191 m² ilave alanı kiralanmak üzere değerlendireceğini açıkladı. (P.Değ: 19,1 Milyar TL, F/K: 3,2)
- **CVKMD**, bağlı ortaklığı Hayri Ögelman Madencilik A.Ş.'nin yurt dışında yerleşik bir şirket ile yaklaşık 32.042.000 TL tutarında satış sözleşmesi imzaladığını açıkladı. Şirketin son 4 çeyreklik hasılatı 944 milyon TL'dir. (P.Değ: 17,9 Milyar TL, F/K: 37,3)
- **EUPWR**, Letonya'da yerleşik bir firmadan 2.958.975 Euro (yaklaşık 99.717.455 TL) tutarında dağıtım trafosu siparişi aldı. Şirketin son 4 çeyreklik hasılatı 3,1 milyar TL'dir. (P.Değ: 40,5 Milyar TL, F/K: 34,9)
- **FONET**, Türksat tarafından yapılan KKTC e-Tebligat sistemi ihalesinde 655.000 ABD Doları (yaklaşık 20.186.235 TL) ile en uygun teklifi verdi. Şirketin son 4 çeyreklik hasılatı 149 milyon TL'dir. (P.Değ: 3,6 Milyar TL, F/K: 46,2)
- **GLCVY**, GARAN'ın 23.02.2024 tarihinde gerçekleştirdiği tahsili gecikmiş alacak satışında, satışa çıkarılan 2 portföyden 531.840.000 TL anapara büyüklüğündeki 1 bireysel portföyün ihalesini en yüksek teklifi vererek kazandı. (P.Değ: 6,3 Milyar TL, F/K: 10,8)
- **MTRKS**, finans sektörüne yönelik yazılımlar başta olmak üzere yazılım geliştirme konusunda faaliyetler yürütmek üzere sermayede %50 payı kendisine ait olacak Cronexis Teknoloji A.Ş. unvanlı şirketin kurulmasına karar verdi. (P.Değ: 3,4 Milyar TL, F/K: 38,4)
- **NUHCM**, 24.02.2024 tarihli genel kurul toplantısında, hisse başına net 5,40 TL kâr payı ödenmesini onayladı. (P.Değ: 48,4 Milyar TL, F/K: 24,1)
- **PLTUR**, 2024 yılı özel sektör personel taşıma projeleri kapsamında üç ayrı kuruluş ile toplamda 50.000.000 TL'lik sözleşme imzaladı. Şirketin son 4 çeyreklik hasılatı 1,6 milyar TL'dir. (P.Değ: 4,5 Milyar TL, F/K: 9,7)
- **TATEN**, Balıkesir'deki Tatlıpınar RES projesinin sahada montajı tamamlanan 14,40 MW kurulu güç kapasitesine sahip 3 türbininin ilgili bakanlıktan geçici kabul aldığını açıkladı. (P.Değ: 12,1 Milyar TL, F/K: 97,6)

*Bültendeki haberler, Kamuyu Aydınlatma Platformu'na dün saat 16:00'dan bugün saat 08:30'a kadar gelen haberleri kapsamaktadır.

BİST 100 Teknik Analizi

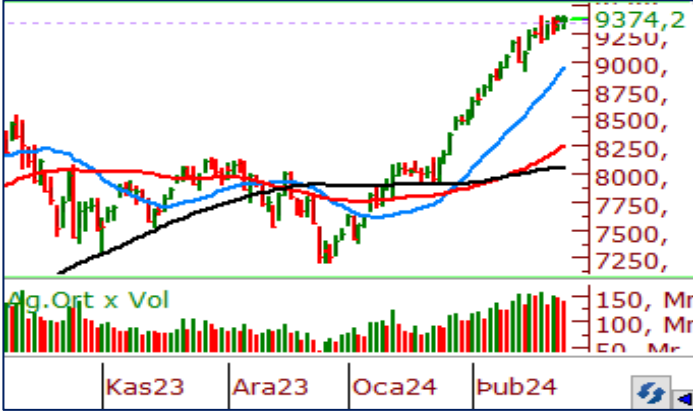

BİST 100 endeksi son işlem gününü 9.294-9.417 puan aralığında hareket ederek günü %0,29 oranında değer kazanarak 9.374 puandan, geçtiğimiz haftanın tamamını ise %1,34 oranında değer kazanarak tamamladı.

Geçtiğimiz hafta tarihi zirvesini yenileyerek yükseliş eğilimini sürdüren BİST 100 endeksi haftayı 9.300 puan üzerinde tamamlamayı bildi. Son işlem haftası içerisinde zaman zaman satışların da etkili olduğunu görsek de kısa vadeli ortalamaların aşağı yönde kırılmamasını olumlu olarak değerlendiriyoruz. Bu hafta endekste 9.200 ve 9.100 puan üzerinde tutunmaların devamı endeksteki yükseliş momentumunu koruyabilir. Endekste alımların devamı halinde 9.400 bölgesi önemle takip edilecektir. 9.400 üzerinde endekste yükseliş momentumu hız kazanabilir.

VIOP 30 Teknik Analizi



Şubat Vadeli Endeks 30 kontratı son işlem gününde 9.928-10.080 puan aralığında hareket ederek günü 10.049 puandan tamamladı. Akşam seansı kapanışı ise 10.070 puandan gerçekleşti. Geçtiğimiz haftanın tamamını ise %0,96 değer kazanarak tamamladı.

Geçtiğimiz haftada yükselişlerin etkili olduğu endeks kontratında hafta içerisinde 10.100 seviyesi üzerinde zorlanmaların etkili olduğunu gördük. Bu hafta içerisinde 10.100 bölgesi aşılamaz ise 9.900 ve 9.800 bölgelerine doğru geri çekilmeler görülebilir. Endeks sözleşmesinde 10.100 seviyesi bu hafta içerisinde aşılabilir ise yükseliş momentumu güç kazanabilir ve 10.300 seviyesine kadar yükselişler görülebilir.

Teknik Analiz Hisse Önerileri

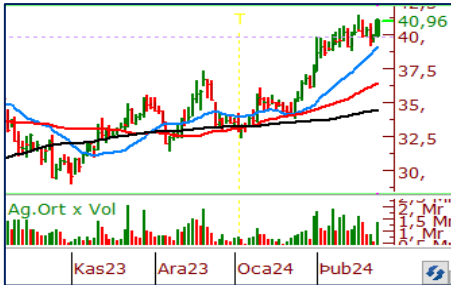

ENKAI

10 günlük kısa vadeli ortalamasından son işlem gününde destek bularak yükselen ENKAI, 40,50 TL seviyesinde bulunan direncini cuma günü kapanışı ile aştı. Bugün 41,00 TL üzerinde tutunmaların etkili olması halinde hissede olumlu hava devam edebilir.

Hedef Fiyat: 42,30 TL
Zarar Kes: 39,90 TL



GWIND

Son işlem gününde 10 günlük kısa vadeli ortalamasını gün içinde gördüğü en yüksek seviyede tamamlayarak aşan GWIND hissesinde artan işlem hacmi ve momentum dikkat çeker nitelikte. 29,00 TL üzerindeki fiyatlanmalar hissede ki yükseliş eğilimini sürdürebilir.

Hedef Fiyat: 29,90 TL
Zarar Kes: 28,00 TL



TOASO

Son işlem gününde 268,50 TL seviyesinde bulunan yatay direnç seviyesini hacimli bir biçimde aşmayı başarabilen TOASO hissesi yükselen momentumu ile dikkat çekiyor. 268,50 TL seviyelerinin üzerinde tutunmaların devamında yükselişlerin devamı görülebilir.

Hedef Fiyat: 285,00 TL
Zarar Kes: 268,00 TL

	PİVOT DESTEKLER					PİVOT DİRENÇLER			HİSSELER	PİVOT DESTEKLER					PİVOT DİRENÇLER		
	Destek 1	Destek 2	Destek 3	Kapanış	Pivot	Direnç 1	Direnç 2	Direnç 3		Destek 1	Destek 2	Destek 3	Kapanış	Pivot	Direnç 1	Direnç 2	Direnç 3
AEFES	151,50	149,90	147,30	153,10	154,10	155,70	158,30	159,90	ISMEN	36,71	36,19	35,25	37,24	37,65	38,17	39,11	39,63
AGHOL	256,17	252,83	248,92	259,50	260,08	263,42	267,33	270,67	IZENR	33,20	32,58	31,38	33,82	34,40	35,02	36,22	36,84
AHGAZ	13,10	13,02	12,90	13,17	13,22	13,30	13,42	13,50	IZMDC	6,67	6,59	6,48	6,76	6,78	6,86	6,97	7,05
AKBNK	42,17	41,45	40,99	42,90	42,63	43,35	43,81	44,53	KARSN	10,10	9,94	9,73	10,25	10,31	10,47	10,68	10,84
AKCNS	171,07	168,13	162,87	174,00	176,33	179,27	184,53	187,47	KAYSE	35,73	35,09	34,21	36,36	36,61	37,25	38,13	38,77
AKFYE	27,42	26,74	26,40	28,10	27,76	28,44	28,78	29,46	KCAER	52,22	50,63	48,52	53,80	54,33	55,92	58,03	59,62
AKSA	106,37	104,73	103,17	108,00	107,93	109,57	111,13	112,77	KCHOL	173,90	173,20	171,80	174,60	175,30	176,00	177,40	178,10
AKSEN	38,25	37,85	37,23	38,66	38,87	39,27	39,89	40,29	KLSER	71,85	68,70	66,90	75,00	73,65	76,80	78,60	81,75
ALARK	133,77	130,93	128,47	136,60	136,23	139,07	141,53	144,37	KMPUR	68,40	67,35	66,20	69,45	69,55	70,60	71,75	72,80
ALBRK	4,58	4,53	4,49	4,63	4,62	4,67	4,71	4,76	KONTR	291,83	286,67	277,33	297,00	301,17	306,33	315,67	320,83
ALFAS	108,43	106,57	103,43	110,30	111,57	113,43	116,57	118,43	KONYA	8778,33	8701,67	8553,33	8855,00	8926,67	9003,33	9151,67	9228,33
ARCLK	158,13	155,97	154,43	160,30	159,67	161,83	163,37	165,53	KORDS	93,53	91,32	90,03	95,75	94,82	97,03	98,32	100,53
ASELS	61,58	59,87	58,48	63,30	62,97	64,68	66,07	67,78	KOZAA	50,77	50,23	49,37	51,30	51,63	52,17	53,03	53,57
ASGYO	16,47	16,21	15,86	16,73	16,82	17,08	17,43	17,69	KOZAL	23,21	22,97	22,59	23,44	23,59	23,83	24,21	24,45
ASTOR	122,77	120,53	117,77	125,00	125,53	127,77	130,53	132,77	KRDMD	28,38	28,08	27,70	28,68	28,76	29,06	29,44	29,74
BERA	15,53	15,00	14,17	16,05	16,36	16,89	17,72	18,25	MAVI	138,03	136,47	135,03	139,60	139,47	141,03	142,47	144,03
BIENY	48,17	47,62	46,58	48,72	49,21	49,76	50,80	51,35	MGROS	470,25	465,50	461,00	475,00	474,75	479,50	484,00	488,75
BIMAS	391,67	388,33	385,92	395,00	394,08	397,42	399,83	403,17	MIATK	67,65	65,20	62,50	70,10	70,35	72,80	75,50	77,95
BIOEN	20,42	20,02	19,42	20,82	21,02	21,42	22,02	22,42	ODAS	10,25	9,95	9,55	10,54	10,65	10,95	11,35	11,65
BOBET	37,49	37,07	36,41	37,92	38,15	38,57	39,23	39,65	OTKAR	518,50	507,50	490,00	529,50	536,00	547,00	564,50	575,50
BRSAN	688,17	681,33	669,67	695,00	699,83	706,67	718,33	725,17	OYAKC	71,73	69,92	68,83	73,55	72,82	74,63	75,72	77,53
BRYAT	3527,50	3440,00	3340,00	3615,00	3627,50	3715,00	3815,00	3902,50	PENTA	21,25	20,63	19,51	21,86	22,37	22,99	24,11	24,73
BUCIM	8,61	8,52	8,42	8,69	8,71	8,80	8,90	8,99	PETKM	25,13	24,83	24,39	25,44	25,57	25,87	26,31	26,61
CANTE	18,85	18,50	17,92	19,19	19,43	19,78	20,36	20,71	PGSUS	840,33	828,67	819,33	852,00	849,67	861,33	870,67	882,33
COLLA	634,00	624,00	616,00	644,00	642,00	652,00	660,00	670,00	QUAGR	4,45	4,39	4,29	4,50	4,55	4,61	4,71	4,77
CIMSA	37,45	36,99	36,37	37,90	38,07	38,53	39,15	39,61	SAHOL	80,38	78,72	77,33	82,05	81,77	83,43	84,82	86,48
CWENE	325,08	317,67	304,83	332,50	337,92	345,33	358,17	365,58	SASA	39,54	39,00	37,94	40,08	40,60	41,14	42,20	42,74
DOAS	270,50	267,00	262,25	274,00	275,25	278,75	283,50	287,00	SDTR	395,42	388,33	376,67	402,50	407,08	414,17	425,83	432,92
DOHOL	13,96	13,80	13,71	14,11	14,05	14,21	14,30	14,46	SISE	51,92	51,48	50,92	52,35	52,48	52,92	53,48	53,92
ECILC	52,85	52,10	51,60	53,60	53,35	54,10	54,60	55,35	SKBNK	4,89	4,80	4,73	4,97	4,96	5,05	5,12	5,21
ECZYT	271,50	264,25	259,00	278,75	276,75	284,00	289,25	296,50	SMRTG	67,67	64,93	62,07	70,40	70,53	73,27	76,13	78,87
EGEEN	14634,17	14285,83	13966,67	14982,50	14953,33	15301,67	15620,83	15969,17	SOKM	69,87	69,28	68,82	70,45	70,33	70,92	71,38	71,97
EKGYO	11,26	10,90	10,51	11,63	11,65	12,01	12,40	12,76	TATEN	41,83	40,63	38,67	43,02	43,79	44,99	46,95	48,15
ENERY	151,30	149,30	145,30	153,30	155,30	157,30	161,30	163,30	TAVHL	164,47	162,93	161,17	166,00	166,23	167,77	169,53	171,07
ENJSA	61,25	59,55	58,05	62,95	62,75	64,45	65,95	67,65	TCELL	67,15	65,95	65,25	68,35	67,85	69,05	69,75	70,95
ENKAI	40,13	39,29	38,79	40,96	40,63	41,47	41,97	42,81	THYAO	283,00	279,50	277,00	286,50	285,50	289,00	291,50	295,00
EREGL	46,19	45,89	45,27	46,50	46,81	47,11	47,73	48,03	TKFEN	46,24	45,64	45,06	46,84	46,82	47,42	48,00	48,60
EUPWR	179,80	175,30	169,70	184,30	185,40	189,90	195,50	200,00	TOASO	267,67	259,83	255,92	275,50	271,58	279,42	283,33	291,17
EUREN	17,15	16,97	16,73	17,33	17,39	17,57	17,81	17,99	TSKB	7,99	7,84	7,61	8,15	8,22	8,37	8,60	8,75
FROTO	999,00	985,00	961,00	1013,00	1023,00	1037,00	1061,00	1075,00	TTKOM	32,83	32,47	32,17	33,20	33,13	33,49	33,79	34,15
GARAN	65,60	64,85	64,30	66,35	66,15	66,90	67,45	68,20	TTRAK	862,83	848,67	820,33	877,00	891,17	905,33	933,67	947,83
GESAN	81,38	79,32	76,73	83,45	83,97	86,03	88,62	90,68	TUKAS	8,66	8,58	8,46	8,74	8,78	8,86	8,98	9,06
GUBRF	188,23	184,07	179,03	192,40	193,27	197,43	202,47	206,63	TUPRS	162,77	161,43	159,47	164,10	164,73	166,07	168,03	169,37
GWIND	27,92	27,04	26,60	28,80	28,36	29,24	29,68	30,56	ULKER	103,80	102,10	100,10	105,50	105,80	107,50	109,50	111,20
HALKB	15,19	14,87	14,60	15,51	15,46	15,78	16,05	16,37	VAKBN	15,06	14,71	14,52	15,40	15,25	15,60	15,79	16,14
HEKTS	20,01	19,69	19,17	20,34	20,53	20,85	21,37	21,69	VESTL	89,60	86,60	83,40	92,60	92,80	95,80	99,00	102,00
IPEKE	40,64	40,06	39,34	41,22	41,36	41,94	42,66	43,24	YEOTK	260,17	246,58	236,42	273,75	270,33	283,92	294,08	307,67
ISCTR	28,29	27,83	27,53	28,74	28,59	29,05	29,35	29,81	YKBNK	23,75	23,29	23,03	24,20	24,01	24,47	24,73	25,19
ISDMR	40,35	39,85	39,33	40,84	40,87	41,37	41,89	42,39	YYLGD	15,81	15,56	15,22	16,06	16,15	16,40	16,74	16,99
ISGYO	18,72	18,30	17,94	19,14	19,08	19,50	19,86	20,28	ZOREN	5,83	5,75	5,60	5,92	5,98	6,06	6,21	6,29

Kod	14	50	RSI	StochS	MACD	CCI	Kod	14	50	RSI	StochS	MACD	CCI
	Günlük H.O.	Günlük H.O.						Günlük H.O.	Günlük H.O.				
AEFES	●	●	●	●	●	●	ISMEN	●	●	●	●	●	●
AGHOL	●	●	●	●	●	●	IZENR	●	●	●	●	●	●
AHGAZ	●	●	●	●	●	●	IZMDC	●	●	●	●	●	●
AKBNK	●	●	●	●	●	●	KARSN	●	●	●	●	●	●
AKCNS	●	●	●	●	●	●	KAYSE	●	●	●	●	●	●
AKFYE	●	●	●	●	●	●	KCAER	●	●	●	●	●	●
AKSA	●	●	●	●	●	●	KCHOL	●	●	●	●	●	●
AKSEN	●	●	●	●	●	●	KLSE	●	●	●	●	●	●
ALARK	●	●	●	●	●	●	KMPUR	●	●	●	●	●	●
ALBRK	●	●	●	●	●	●	KONTR	●	●	●	●	●	●
ALFAS	●	●	●	●	●	●	KONYA	●	●	●	●	●	●
ARCLK	●	●	●	●	●	●	KORDS	●	●	●	●	●	●
ASELS	●	●	●	●	●	●	KOZAA	●	●	●	●	●	●
ASGYO	●	●	●	●	●	●	KOZAL	●	●	●	●	●	●
ASTOR	●	●	●	●	●	●	KRDMD	●	●	●	●	●	●
BERA	●	●	●	●	●	●	MAVI	●	●	●	●	●	●
BIENY	●	●	●	●	●	●	MGROS	●	●	●	●	●	●
BIMAS	●	●	●	●	●	●	MIATK	●	●	●	●	●	●
BIOEN	●	●	●	●	●	●	ODAS	●	●	●	●	●	●
BOBET	●	●	●	●	●	●	OTKAR	●	●	●	●	●	●
BRSAN	●	●	●	●	●	●	OYAKC	●	●	●	●	●	●
BRYAT	●	●	●	●	●	●	PENTA	●	●	●	●	●	●
BUCIM	●	●	●	●	●	●	PETKM	●	●	●	●	●	●
CANTE	●	●	●	●	●	●	PGSUS	●	●	●	●	●	●
CCOLA	●	●	●	●	●	●	QUAGR	●	●	●	●	●	●
CIMSA	●	●	●	●	●	●	SAHOL	●	●	●	●	●	●
CWENE	●	●	●	●	●	●	SASA	●	●	●	●	●	●
DOAS	●	●	●	●	●	●	SDTTR	●	●	●	●	●	●
DOHOL	●	●	●	●	●	●	SISE	●	●	●	●	●	●
ECILC	●	●	●	●	●	●	SKBNK	●	●	●	●	●	●
ECZYT	●	●	●	●	●	●	SMRTG	●	●	●	●	●	●
EGEEN	●	●	●	●	●	●	SOKM	●	●	●	●	●	●
EKGYO	●	●	●	●	●	●	TATEN	●	●	●	●	●	●
ENERY	●	●	●	●	●	●	TAVHL	●	●	●	●	●	●
ENJSA	●	●	●	●	●	●	TCELL	●	●	●	●	●	●
ENKAI	●	●	●	●	●	●	THYAO	●	●	●	●	●	●
EREGL	●	●	●	●	●	●	TKFEN	●	●	●	●	●	●
EUPWR	●	●	●	●	●	●	TOASO	●	●	●	●	●	●
EUREN	●	●	●	●	●	●	TSKB	●	●	●	●	●	●
FROTO	●	●	●	●	●	●	TTKOM	●	●	●	●	●	●
GARAN	●	●	●	●	●	●	TTRAK	●	●	●	●	●	●
GESAN	●	●	●	●	●	●	TUKAS	●	●	●	●	●	●
GUBRF	●	●	●	●	●	●	TUPRS	●	●	●	●	●	●
GWIND	●	●	●	●	●	●	ULKER	●	●	●	●	●	●
HALKB	●	●	●	●	●	●	VAKBN	●	●	●	●	●	●
HEKTS	●	●	●	●	●	●	VESTL	●	●	●	●	●	●
IPEKE	●	●	●	●	●	●	YEOTK	●	●	●	●	●	●
ISCTR	●	●	●	●	●	●	YKBNK	●	●	●	●	●	●
ISDMR	●	●	●	●	●	●	YYLGD	●	●	●	●	●	●
ISGYO	●	●	●	●	●	●	ZOREN	●	●	●	●	●	●