

13 Kasım 2023

## Gündem

Fed toplantısının ardından Fed'in faiz artırımlarının sona erdiğine ilişkin piyasalarda güç kazanan beklentiler ile jeopolitik endişelerin belirli ölçüde yatışması küresel risk iştahını ve riskli varlıkları destekleyen ana gelişmeler oldu. Buna karşın geçen hafta içerisinde Fed üyelerinden sıkı duruşun sürdürülmesine ilişkin yapılan daha temkinli açıklamalara ek olarak Fed Başkanı Powell'ın toplantı sonrasındaki açıklamalarına kıyasla daha şahin bir tonda verdiği mesajlar sıkılaştırma endişelerini yeniden artırarak risk iştahı üzerinde baskı oluşturdu. Fed başta olmak üzere merkez bankalarına yönelik beklentiler ve küresel ekonomilere ilişkin yavaşlama endişeleri ana risk başlıkları olarak gündemdeki yerini koruyor.

## Piyasa Beklentisi

Fed Başkanı Powell'ın yeterince kısıtlayıcı politika uyguladıklarından emin olmadıklarını ifade etmesi ve ek faiz artırımlarına açık kapı bırakması Fed'e yönelik belirsizlikleri gündemde tutuyor. Powell'ın perşembe günü IMF panelindeki konuşması sonrasında küresel hisse piyasalarında satıcı bir seyir öne çıkarken, ABD borsalarında cuma günü akşam saatlerinde yeniden güç kazanan alımlar dikkat çekti. BIST-100 Endeksi'nde ise geçen hafta kararsız ve dalgalı bir fiyatlama öne çıktı. ABD borsaları cuma gününü %1'leri aşan yükselişlerle tamamlarken, ABD vadeliinde bu sabah Moody's'in not görünümünü düşürmesinin etkisiyle hafif satıcı bir seyir etkili oluyor. Asya piyasalarında karışık bir görünüm hâkim. Avrupa vadeliileri ve CFD kontratları yataya yakın açılışlara işaret ediyor. BIST-100 Endeksi'nin güne dalgalı bir açılışla başlamasını bekliyoruz.

## Ekonomik Takvim

Saat	Veri	Beklenti	Önceki
10:00	Türkiye, Cari Denge		-0,62 Milyar \$
	Yurt dışında açıklanacak önemli bir ekonomik veri akışı bulunmamaktadır.		

## Önemli Haberler

- Uluslararası kredi derecelendirme kuruluşu Moody's, mali görünüme yönelik riskler nedeniyle ABD'nin kredi not görünümünü durağandan negatife çekerken, kredi notunu en yüksek seviye olan "Aaa" olarak korudu.
- San Francisco Fed Başkanı Mary Daly, enflasyonist baskılar devam eder ve istihdam piyasası güçlü kalırsa yeniden faiz artışına gidilebileceğini belirtti.
- ECB Başkanı Lagarde cuma günü konuşmasında, mevduat faizini %4'te tutmanın enflasyonu dizginlemek için yeterli olacağını ancak ihtiyaç duyulması halinde faizlerin yeniden yükseltilebileceğini söyledi.
- Hazine ve Maliye Bakanı Mehmet Şimşek, risk priminin yarı yarıya düşüş kaydettiğini, yatırımcı güveninin artış kaydettiğini ve bu durumun yeni sermaye girişlerine katkı sağlayacağını ifade etti.

## Tedbir Kararları

- KLRHO ve LRSO** payları VBTS kapsamında 12/12/2023 seans sonuna kadar açığa satışa ve kredili işlemlere konu edilemeyecektir.
- SNPAM** payları VBTS kapsamında 12/12/2023 seans sonuna kadar emir paketi tedbiri ile işlem görecektir.

## SPK Bülteni

- Agrotech Yüksek Teknoloji ve Yatırım A.Ş., Ekos Teknoloji ve Elektrik A.Ş. ve 1000 Yatırımlar Holding A.Ş.'nin** halka arzları SPK tarafından onaylandı.
- MIATK**'in iç kaynaklardan %1200 bedelsiz sermaye artırımını SPK tarafından onaylandı.

## KAP Haberleri

- **AKGRT**, Ekim ayında geçtiğimiz yılın aynı dönemine kıyasla %65 artışla 2,2 Milyar TL brüt prim üretimi gerçekleştirdi. Ocak - Ekim ayları arasındaki 10 aylık dönemde ise geçtiğimiz yılın aynı dönemine kıyasla %103 artışla 20,0 Milyar TL brüt prim üretimi gerçekleştirdi. (P.Değ: 9,7 Milyar TL, F/K: 9,8)
- **AKSA**, yatırım yapma amacıyla kurulacak olan Akkök Next'in toplam 3.460.000 TL olan ödenmiş sermayesinin %9.25'ine tekabül eden 320.000 adet payı karşılığında 320.000 TL nominal tutarda sermayeye iştirak etme kararı aldı. AKSA, 3 yıllık süreçte 17.000.000 ABD Doları olarak belirlenen ilk etap yatırımları için toplam 1.500.000 ABD Doları fon sağlamayı planlamaktadır. (P.Değ: 28,0 Milyar TL, F/K: 8,7)
- **AKSEN**, Özbekistan Enerji Bakanlığı'na bağlı NEGU ile Talimercan şehrinde 430 MW kurulu güçte doğal gaz kombine çevrim santrali kurulması ve işletilmesine yönelik anlaşma imzaladı. Böylece Taşkent ve Buhara'da toplamda 740 MW kurulu gücünü 1,170 MW seviyesine yükseltecek. (P.Değ: 44,8 Milyar TL, F/K: 10,6)
- **ALARK**, Kazakistan Cumhuriyeti Çimkent Valiliği ile seralara ilişkin yatırım projelerin planlanması ve uygulanmasına yönelik ön iyi niyet protokolü imzalama kararı aldı. (P.Değ: 49,1 Milyar TL, F/K: 3,8)
- **CUSAN'ın** halihazırda yargı sürecinde olan alacak tahsilat süreci sonuçlanarak 15.979.880 TL tutarındaki alacağının tahsilatı kesinleşti. (P.Değ: 1,3 Milyar TL, F/K: 68,4)
- **CVKMD**, bağlı ortaklığı Hayri Ögelman Madencilik A.Ş.'nin Kütahya'da bulunan maden sahasında yürütülecek olan kömür madenciliği faaliyeti kapsamında ruhsat sınırları içerisinde yer alan taşınmazların kamulaştırılmasına ve gerekli başvuruların yapılmasına karar verdiğini açıkladı. (P.Değ: 14,8 Milyar TL, F/K: 30,9)
- **DZGYO**, portföyünde bulunan Ankara'daki toplam KDV hariç 1.380.000 TL ekspertiz değeri olan 41 ve 42 no'lu bağımsız bölümlerin satışını KDV hariç 1.450.000 TL tutar ile gerçekleştirdi. Şirketin son 4 çeyreklik hasılatı 397 Milyon TL'dir. (P.Değ: 2,0 Milyar TL, F/K: 2,7)
- **EDATA**, İkom Bilişim Teknolojileri A.Ş. ve Özdisan Elektronik A.Ş ile arasında imzaladığı lisans, üretim izni ve satım sözleşmeleri kapsamında 10.11.2023 tarihinde verilen yeni siparişle birlikte toplam sipariş tutarında KDV hariç 2.429.000 ABD Dolarına ulaştı. (P.Değ: 2,4 Milyar TL, F/K: 12,2)
- **ISGSY**, bağlı ortaklığı Mikla Yiyecek ve İçecek A.Ş.'nin sermayesinde sahip olduğu toplam %83,57 oranındaki paylarının tamamının 145.500.000 TL bedelle satılmasına karar verdi. Satışa ilişkin ilgili pay alım-satım sözleşmesi ve sair dokümanları 10.11.2023 tarihinde alıcı ile imzalararak ve pay devir işlemlerini aynı gün tamamladı. (P.Değ: 1,9 Milyar TL, F/K: 2,5)
- **JANTS**, Umurlu'daki 2,8 MW kapasiteli çatı GES yatırımını ve Ortaklar OSB'de jant imalat yatırımında fabrika binası kaba inşaatının %85'ini tamamladı. Fabrika deneme üretimleri 2024 yılı 3.çeyreğinde başlayacak olup, Ortaklar'daki mevcut bina üzerine yapılacak olan 1,2 MW kapasiteli GES yatırımını ise 2024 yılı 2.çeyreğinde tamamlanıp devreye alınacaktır. (P.Değ: 11,6 Milyar TL, F/K: 14,7)

## KAP Haberleri

- **KARSN**, İskandinav ülkelerinin toplu taşıma otoritelerinden biri olan Norveçli VY Grup ile 1 adet 8 metre Otonom e-Atak araç satışı için sözleşme imzaladı. (P.Değ: 8,6 Milyar TL, F/K: 74,9)
- **KCHOL**, Ford Motor Company ve LG Energy Solution Ltd. tarafından Ankara'da gerçekleştirilmesi planlanan batarya hücre üretimi yatırımıyla ilgili olarak yapılan değerlendirmelerde batarya yatırımı için zamanlamanın uygun olmadığı sonucuna ulaşarak niyet mektubunu feshetti. Şirket elektrikli araç üretimine yönelik çalışmaları desteklemeye devam edecek olup, batarya hücre yatırımı gelecekte tekrar değerlendirilecek. (P.Değ: 356,3 Milyar TL, F/K: 3,5)
- **KLKIM**, Irak'ta yerel makamlarca tahsisi onaylanmış olan Duhok bölgesindeki 27.000 m<sup>2</sup>'lik arazide, 10.000.000 ABD Doları tutarında, 2025 ilk çeyreğinde seri üretime geçmek üzere 100.000 ton kuru harç ve 5.000 ton boya kapasitesine sahip bir üretim tesisinin kurulmasına karar verdi. (P.Değ: 12,0 Milyar TL, F/K: 14,9)
- **KONTR**, yurt dışında bir müşterisiyle yüksek gerilim trafo merkezi yapımı için toplam 14.100.000 ABD Doları tutarında sözleşme imzaladı. Şirketin son 4 çeyreklik hasılatı 2,7 Milyar TL'dir. (P.Değ: 55,8 Milyar TL, F/K: 67,4)
- **MIATK**, Havelsan ile arasında 345.000 ABD Doları + KDV tutarında hizmet alımı sözleşmesi imzaladı. Şirketin son 4 çeyreklik hasılatı 1,0 Milyar TL'dir. (P.Değ: 25,6 Milyar TL, F/K: 48,2)
- **NETAS**, TCELL bağlı ortaklığı Superonline'dan modem ürün projeleri kapsamında toplamda 17.509.518 Çin Yuanı tutarında sipariş aldı. Sözleşmenin TL karşılığı tutarı 68.462.215 TL'dir. Şirketin son 4 çeyreklik hasılatı 6,0 Milyar TL'dir. (P.Değ: 3,0 Milyar TL, F/K: 555,0)
- **NATEN**, La Quinta by Wyndham otelinin elektrik ihtiyaçlarını karşılamak üzere Aydın'da KDV hariç 654.500 ABD Doları, İzmir'de KDV hariç 654.500 ABD Doları olmak üzere, toplam 1.308.500 ABD Doları tutarında anahtar teslim GES kurulumu sözleşmeleri imzaladı. Sözleşmenin TL karşılığı tutarı 37.274.953 TL'dir. Şirketin son 4 çeyreklik hasılatı 1,2 Milyar TL'dir. (P.Değ: 10,9 Milyar TL, F/K: 14,4)
- **SAHOL**, ağırlıklı ortalama 57,04 TL fiyattan toplam 150.000 adet pay geri alımı gerçekleştirdi. Böylece elinde toplam 4.850.000 adet pay bulunmakta olup, bu payların sermayeye oranı %0,2377'dir. (P.Değ: 116,4 Milyar TL, F/K: 2,2)
- **SOKE**, Rudi's şirketine sermaye artırımından tahsis yöntemi ile iştirak ederek Rudi's paylarının %12,65'ine sahip olmak için imzaladığı sözleşme doğrultusunda ABD'nin Colorado Impact Fund'ın da katılımıyla beraber imzalanan yeni sözleşme ile ilave 4.320.000 TL ek yatırım yapacak olup %12,65 pay oranını koruyacaktır. (P.Değ: 7,3 Milyar TL, F/K: 20,5)
- **TRCAS**, halihazırda açıkladığı %30 oranındaki iştiraki RWE & Turcas Güney Elektrik Üretim A.Ş.'nin kâr dağıtım kararı doğrultusunda payı doğrultusunda 101.319.175 TL temettü ödemesini aldı. (P.Değ: 5,7 Milyar TL, F/K: 11,6)
- **\*Bütendeki haberler, Kamuyu Aydınlatma Platformu'na saat 08:30'a kadar gelen haberleri kapsamaktadır.**

## BIST100 Teknik Analizi

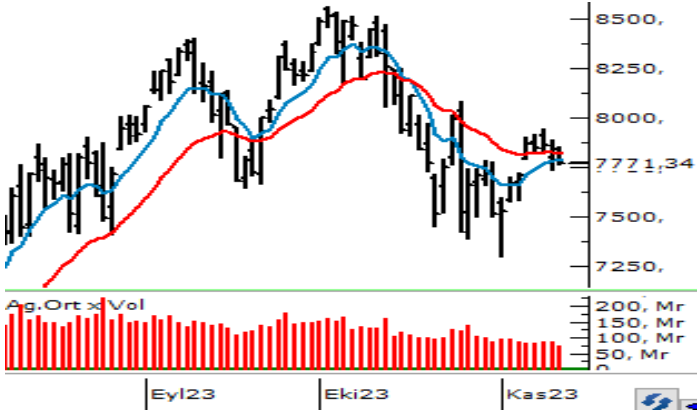

Hafta içerisinde kararsız bir seyrin öne çıktığı ve haftanın ikinci yarısında satış ağırlıklı bir fiyatlamamanın etkili olduğu BIST-100 Endeksi cuma gününü %0,89 oranında düşüyle 7.771 puandan tamamladı.

Önemli bir seviye olarak izlediğimiz 7.800 seviyesinin üzerinde kalıcılığın tekrar sağlanması ve toparlanma çabasının güç kazanması durumunda 7.900 seviyesi ara direnç olmak üzere 8.000 – 8.100 aralığını ana direnç bölgesi olarak takip edeceğiz. Direnç bölgesinin aşılması halinde alımların yeni bir ivme ve güç kazanabileceğini değerlendiriyoruz. Olası geri çekilmelerde ise kısa vade 7.800 – 7.700 aralığı önemli bir destek bölgesi olarak izlenecektir. 7.700 altında ekim ayı içerisinde destek olarak öne çıkan 7.580 fibo seviyesine doğru geri çekilmeler gündeme gelebilir.

## VIOP 30 Teknik Analizi

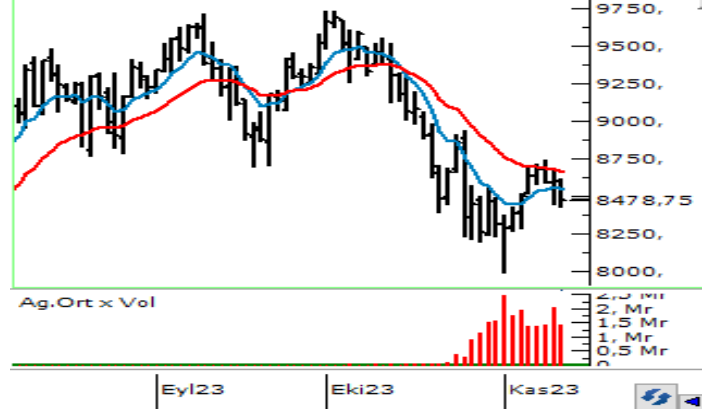

Aralık Vadeli Endeks30 sözleşmesi gün içerisinde 8.476 – 8.613 seviyeleri arasında hareket ederek günü %1,40 oranında düşüyle 8.485 puandan tamamladı. Akşam seans kapanışı ise 8.479 puandan gerçekleşti.

Haftanın ikinci yarısında satıcı bir seyrin öne çıktığı ve önemli bir destek bölgesi olarak izlediğimiz 8.550 – 8.500 altında bir kapanış yapan sözleşmede 8.400 seviyesi destek olarak öne çıkmaktadır. 8.400 altına sarkmalarda satışların hız kazanabileceğini ve 8.285 – 8.200 ve 8.130 seviyelerine doğru geri çekilmelerin yaşanabileceğini değerlendiriyoruz. Toparlanma çabasının etkili olması durumunda ise 8.500 – 8.550 bölgesi üzerinde tutunmanın teyidi alınmadan yukarı yönlü pozisyon alımını riskli buluyoruz. 8.550 üzerinde 8.600 – 8.670 ve 8.750 seviyelerine doğru yükselişler güç kazanabilir.

## Teknik Analiz Hisse Önerileri

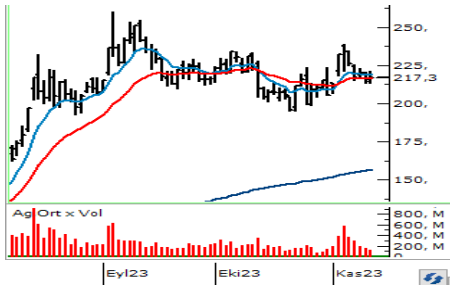

### AGHOL

Geçen hafta kısa vadeli üssel ortalamaları etrafında dalgalanan ve 50 günlük üssel ortalaması (210,61) üzerinde haftayı 217,30 TL'den kapatan AGHOL hissesinde, 7 günlük üssel ortalamasının bulunduğu 218,43 TL üzerindeki tutunmalarda alımların güç kazanabileceğini değerlendiriyoruz.

Hedef Fiyat: 224,00 TL  
Zarar Kes: 209,00 TL

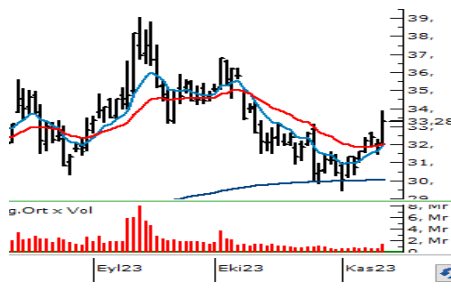

### ENKAI

Cuma günü yurt içinde etkili olan satıcı seyre karşın güçlü alımların yaşandığı ve bir süredir güçlü bir direnç konumunda bulunan 50 günlük üssel ortalaması (32,58) üzerinde günü 33,28 TL'den tamamlayan ENKAI hissesinde ortalama üzerinde kalındığı sürece yükseliş eğilimi gücünü koruyabilir.

Hedef Fiyat: 34,38 TL  
Zarar Kes: 31,98 TL

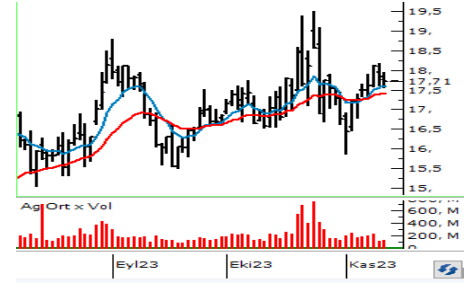

### VESBE

Kısa vadeli ortalamaları üzerindeki seyrini sürdüren ve cuma gününü yataya yakın bir kapanışla 17,71 TL'den tamamlayan VESBE hissesinde son dönemde güçlü bir destek olarak çalışan 22 günlük ortalama (17,42) üzerinde kalıcılık korunduğu sürece yukarı yönlü denemeler kaydedilebilir.

Hedef Fiyat: 18,32 TL  
Zarar Kes: 17,00 TL



BIST	Kapanış 10.11.2023	Değişim (%)	Yılbaşı Değişim (%)
BIST 100	7.771	-0,89	41,06
BIST 30	8.126	-1,01	36,69
BIST Banka	7.610	-0,87	51,36
BIST Sanayi	12.623	-0,36	41,76
BIST 30 Yakın Vade	8.485	-1,40	
Yurt Dışı Piyasalar	Veri (07:45)	Değişim (%)	Yılbaşı Değişim (%)
Dow Jones	34.283	1,15	3,43
S&P 500	4.347	-1,54	0,00
NASDAQ	13.798	2,05	31,83
Almanya DAX	15.234	-0,77	9,41
Fransa CAC 40	7.045	-0,96	8,82
İngiltere FTSE 100	7.361	-1,28	-1,22
NIKKEI 225	32.535	-0,10	24,68
Shangai Comp	3.035	-0,13	-1,76
Hang Seng	17.164	-0,23	-13,23
Tahvil Piyasaları	Veri (07:45)	Değişim (bps)	Yılbaşı Değişim (bps)
Türkiye 2 Yıllık	41,69	-2,0	3172,0
Türkiye 10 Yıllık	28,70	35,0	1887,0
ABD 2 Yıllık	5,06	0,4	63,8
ABD 10 Yıllık	4,66	1,7	78,2
Almanya 2 Yıllık	3,07	5,8	34,3
Almanya 10 Yıllık	2,72	7,1	15,0
Döviz Piyasaları	Veri (07:45)	Değişim (%)	Yılbaşı Değişim (%)
USD/TRY	28,56	-0,01	52,64
EUR/TRY	30,51	-0,08	52,35
GBP/TRY	34,93	-0,01	54,33
EUR/USD	1,07	0,00	-0,14
USD/JPY	151,76	0,22	15,87
Dolar Endeksi (DXY)	105,84	0,03	2,24
Emtia	Veri (07:45)	Değişim (%)	Yılbaşı Değişim (%)
Altın (\$/ons)	1.936,50	-0,09	6,19
Gram Altın (TL)	1.777,95	-0,02	62,09
Gümüş (\$/ons)	22,06	-0,69	-7,82
Brent (\$/varil)	80,51	-1,14	-4,53

BIST100 Yükselenler	Kapanış	Günlük Değ. (%)	Hacim (Mln TL)
SKBNK	7,02	6,04%	574,60
AKFYE	20,48	5,57%	650,74
PETKM	21,48	4,88%	3.454,84
CANTE	19,10	4,71%	1.481,09
GESAN	92,00	4,19%	1.072,01
SMRTG	70,55	3,75%	688,07
BRYAT	2.303,00	3,51%	311,97
AKFGY	4,56	3,40%	116,98
ALFAS	128,50	3,21%	2.217,53
TTKOM	22,66	3,09%	1.840,09

BIST100 Düşenler	Kapanış	Günlük Değ. (%)	Hacim (Mln TL)
GLYHO	12,59	-6,58%	252,87
MGROS	367,75	-4,23%	615,34
KARSN	9,62	-4,18%	271,10
ISMEN	34,40	-3,70%	415,33
PGSUS	739,50	-3,46%	2.012,89
ARCLK	138,60	-3,35%	591,29
OYAKC	70,70	-3,28%	623,35
ISCTR	20,06	-3,28%	4.073,05
KORDS	86,80	-2,91%	78,30
BERA	15,99	-2,74%	235,97

BIST100 Hacmi Artanlar	Hacim Değişim	Kapanış	Günlük Değ. (%)
ALFAS	82,0%	128,50	3,21
MIATK	70,6%	681,00	-1,45
CANTE	69,1%	19,10	4,71
PSGYO	31,7%	7,00	-0,43
AEFES	29,2%	118,10	2,07

BIST100 Hacmi Azalanlar	Hacim Değişim	Kapanış	Günlük Değ. (%)
QUAGR	-82,5%	5,75	0,70
AKCNS	-79,8%	168,00	0,60
AKSA	-79,3%	87,40	-0,17
AHGAZ	-74,1%	12,90	-0,92
GWIND	-74,0%	27,34	-2,15

\*Hacim değişimleri son 3 aylık ortalamaya göre hesaplanmıştır.

HİSSELER	PİVOT DESTEKLER			PİVOT DİRENÇLER			HİSSELER	PİVOT DESTEKLER			PİVOT DİRENÇLER						
	Destek 1	Destek 2	Destek 3	Kapanış	Pivot	Direnç 1		Direnç 2	Direnç 3	Destek 1	Destek 2	Destek 3	Kapanış	Pivot	Direnç 1	Direnç 2	Direnç 3
AEFES	116,33	114,47	112,13	118,20	118,67	120,53	122,87	124,73	ISMEN	34,28	32,94	32,06	35,62	35,16	36,50	37,38	38,72
AGHOL	213,37	209,43	205,57	217,30	217,23	221,17	225,03	228,97	IZMDC	6,22	6,16	6,10	6,28	6,28	6,34	6,40	6,46
AHGAZ	12,89	12,80	12,69	12,99	13,00	13,09	13,20	13,29	KARSN	9,47	9,35	9,13	9,60	9,69	9,81	10,03	10,15
AKBNK	28,73	28,47	28,01	28,98	29,19	29,45	29,91	30,17	KAYSE	37,20	36,64	35,92	37,76	37,92	38,48	39,20	39,76
AKCNS	164,57	162,83	161,17	166,30	166,23	167,97	169,63	171,37	KCAER	27,60	26,08	25,10	29,12	28,58	30,10	31,08	32,60
AKFGY	4,36	4,33	4,26	4,40	4,43	4,46	4,53	4,56	KCHOL	139,23	137,97	135,63	140,50	141,57	142,83	145,17	146,43
AKFYE	19,69	19,27	18,78	20,10	20,18	20,60	21,09	21,51	KMPUR	70,13	69,27	67,93	71,00	71,47	72,33	73,67	74,53
AKSA	85,70	84,80	83,60	86,60	86,90	87,80	89,00	89,90	KONTR	276,58	274,17	269,33	279,00	281,42	283,83	288,67	291,08
AKSEN	34,94	33,34	32,14	36,54	36,14	37,74	38,94	40,54	KONYA	7575,00	7450,00	7275,00	7700,00	7750,00	7875,00	8050,00	8175,00
ALARK	111,00	109,20	107,60	112,80	112,60	114,40	116,00	117,80	KORDS	85,32	84,48	83,42	86,15	86,38	87,22	88,28	89,12
ALBRK	4,17	4,14	4,09	4,20	4,22	4,25	4,30	4,33	KOZAA	54,63	53,97	53,33	55,30	55,27	55,93	56,57	57,23
ALFAS	123,20	121,70	119,00	124,70	125,90	127,40	130,10	131,60	KOZAL	21,97	21,83	21,59	22,12	22,21	22,35	22,59	22,73
ARCLK	138,40	137,40	136,60	139,40	139,20	140,20	141,00	142,00	KRDMD	25,02	24,78	24,50	25,26	25,30	25,54	25,82	26,06
ASELS	41,67	41,17	40,41	42,16	42,43	42,93	43,69	44,19	KZBGY	18,27	18,01	17,84	18,54	18,44	18,70	18,87	19,13
ASTOR	119,00	117,50	115,70	120,50	120,80	122,30	124,10	125,60	MAVI	101,50	100,00	98,70	103,00	102,80	104,30	105,60	107,10
BERA	14,59	14,18	13,37	15,00	15,40	15,81	16,62	17,03	MGROS	363,00	361,00	357,00	365,00	367,00	369,00	373,00	375,00
BIENY	49,90	49,40	48,40	50,40	50,90	51,40	52,40	52,90	MIATK	666,17	658,33	652,67	674,00	671,83	679,67	685,33	693,17
BIMAS	288,50	283,25	274,25	293,75	297,50	302,75	311,75	317,00	ODAS	11,37	11,21	10,89	11,54	11,69	11,85	12,17	12,33
BRSAN	779,33	767,67	744,83	791,00	802,17	813,83	836,67	848,33	OTKAR	442,83	431,67	417,33	454,00	457,17	468,33	482,67	493,83
BRYAT	2243,67	2211,33	2156,67	2276,00	2298,33	2330,67	2385,33	2417,67	OYAKC	68,23	67,17	65,03	69,30	70,37	71,43	73,57	74,63
BUCIM	8,78	8,67	8,55	8,88	8,90	9,01	9,13	9,24	PENTA	19,77	19,63	19,40	19,90	20,00	20,14	20,37	20,51
CANTE	18,47	18,23	17,77	18,70	18,93	19,17	19,63	19,87	PETKM	20,90	20,62	20,18	21,18	21,34	21,62	22,06	22,34
CCOLA	423,17	413,58	405,67	432,75	431,08	440,67	448,58	458,17	PGSUS	715,17	707,33	693,67	723,00	728,83	736,67	750,33	758,17
CIMSA	32,70	32,38	31,88	33,02	33,20	33,52	34,02	34,34	PSGYO	6,94	6,83	6,70	7,05	7,07	7,18	7,31	7,42
CWENE	307,17	303,33	297,67	311,00	312,83	316,67	322,33	326,17	QUAGR	5,69	5,38	5,23	5,99	5,84	6,15	6,30	6,61
DOAS	276,08	268,92	257,83	283,25	287,17	294,33	305,42	312,58	SAHOL	56,47	55,88	54,87	57,05	57,48	58,07	59,08	59,67
DOHOL	13,41	13,29	13,11	13,52	13,59	13,71	13,89	14,01	SASA	43,59	43,19	42,81	44,00	43,97	44,37	44,75	45,15
ECILC	44,75	44,23	43,73	45,26	45,25	45,77	46,27	46,79	SISE	48,13	47,81	47,33	48,44	48,61	48,93	49,41	49,73
ECZYT	266,33	258,17	250,83	274,50	273,67	281,83	289,17	297,33	SKBNK	7,04	6,79	6,59	7,30	7,24	7,49	7,69	7,94
EGEEN	9446,67	9298,33	9036,67	9595,00	9708,33	9856,67	10118,33	10266,67	SMRTG	67,10	65,70	62,90	68,50	69,90	71,30	74,10	75,50
EKGYO	6,80	6,73	6,63	6,88	6,90	6,97	7,07	7,14	SNGYO	2,87	2,85	2,82	2,89	2,90	2,92	2,95	2,97
ENJSA	51,18	50,62	49,58	51,75	52,22	52,78	53,82	54,38	SOKM	62,00	61,20	59,80	62,80	63,40	64,20	65,60	66,40
ENKAI	32,22	31,16	30,34	33,28	33,04	34,10	34,92	35,98	TAVHL	117,03	115,97	114,73	118,10	118,27	119,33	120,57	121,63
EREGL	37,65	37,03	36,53	38,26	38,15	38,77	39,27	39,89	TCELL	54,57	54,13	53,42	55,00	55,28	55,72	56,43	56,87
EUPWR	180,40	176,90	170,70	183,90	186,60	190,10	196,30	199,80	THYAO	227,63	226,17	224,13	229,10	229,67	231,13	233,17	234,63
EUREN	17,64	17,35	16,77	17,93	18,22	18,51	19,09	19,38	TKFEN	40,48	40,08	39,60	40,88	40,96	41,36	41,84	42,24
FROTO	817,67	812,33	802,67	823,00	827,33	832,67	842,33	847,67	TOASO	256,67	253,83	249,42	259,50	261,08	263,92	268,33	271,17
GARAN	47,31	46,81	46,03	47,80	48,09	48,59	49,37	49,87	TSKB	6,83	6,75	6,65	6,90	6,93	7,01	7,11	7,19
GENIL	58,32	56,43	55,32	60,20	59,43	61,32	62,43	64,32	TTKOM	21,77	21,39	20,85	22,16	22,31	22,69	23,23	23,61
GESAN	87,33	85,67	82,53	89,00	90,47	92,13	95,27	96,93	TTRAK	747,50	740,00	727,50	755,00	760,00	767,50	780,00	787,50
GLYHO	12,34	12,23	12,01	12,45	12,56	12,67	12,89	13,00	TUKAS	7,90	7,60	7,24	8,21	8,26	8,56	8,92	9,22
GUBRF	357,33	350,67	346,58	364,00	361,42	368,08	372,17	378,83	TUPRS	148,63	147,47	145,53	149,80	150,57	151,73	153,67	154,83
GWIND	26,85	26,63	26,25	27,08	27,23	27,45	27,83	28,05	ULKER	82,10	80,65	77,85	83,55	84,90	86,35	89,15	90,60
HALKB	12,97	12,81	12,54	13,14	13,24	13,40	13,67	13,83	VAKBN	15,89	15,60	15,09	16,19	16,40	16,69	17,20	17,49
HEKTS	21,58	21,32	20,84	21,84	22,06	22,32	22,80	23,06	VESBE	17,52	17,34	17,12	17,71	17,74	17,92	18,14	18,32
IMASM	15,42	14,72	14,30	16,11	15,84	16,54	16,96	17,66	VESTL	60,17	59,73	58,97	60,60	60,93	61,37	62,13	62,57
IPEKE	39,05	38,71	38,01	39,40	39,75	40,09	40,79	41,13	YEOTK	232,23	225,47	216,63	239,00	241,07	247,83	256,67	263,43
ISCTR	19,89	19,69	19,47	20,08	20,11	20,31	20,53	20,73	YKBNK	16,81	16,67	16,51	16,94	16,97	17,11	17,27	17,41
ISDMR	34,47	33,97	33,51	34,96	34,93	35,43	35,89	36,39	YYLGD	15,49	15,26	15,05	15,73	15,70	15,93	16,14	16,37
ISGYO	20,84	20,68	20,50	21,00	21,02	21,18	21,36	21,52	ZOREN	5,17	5,12	5,02	5,22	5,27	5,32	5,42	5,47

Kod	14 Günlük H.O.	50 Günlük H.O.	RSI	StochS	MACD	CCI	Kod	14 Günlük H.O.	50 Günlük H.O.	RSI	StochS	MACD	CCI
AEFES	●	●	●	●	●	●	ISMEN	●	●	●	●	●	●
AGHOL	●	●	●	●	●	●	IZMDC	●	●	●	●	●	●
AHGAZ	●	●	●	●	●	●	KARSN	●	●	●	●	●	●
AKBNK	●	●	●	●	●	●	KAYSE	●	●	●	●	●	●
AKCNS	●	●	●	●	●	●	KCAER	●	●	●	●	●	●
AKFGY	●	●	●	●	●	●	KCHOL	●	●	●	●	●	●
AKFYE	●	●	●	●	●	●	KMPUR	●	●	●	●	●	●
AKSA	●	●	●	●	●	●	KONTR	●	●	●	●	●	●
AKSEN	●	●	●	●	●	●	KONYA	●	●	●	●	●	●
ALARK	●	●	●	●	●	●	KORDS	●	●	●	●	●	●
ALBRK	●	●	●	●	●	●	KOZAA	●	●	●	●	●	●
ALFAS	●	●	●	●	●	●	KOZAL	●	●	●	●	●	●
ARCLK	●	●	●	●	●	●	KRDMD	●	●	●	●	●	●
ASELS	●	●	●	●	●	●	KZBGY	●	●	●	●	●	●
ASTOR	●	●	●	●	●	●	MAVI	●	●	●	●	●	●
BERA	●	●	●	●	●	●	MGROS	●	●	●	●	●	●
BIENY	●	●	●	●	●	●	MIATK	●	●	●	●	●	●
BIMAS	●	●	●	●	●	●	ODAS	●	●	●	●	●	●
BRSAN	●	●	●	●	●	●	OTKAR	●	●	●	●	●	●
BRYAT	●	●	●	●	●	●	OYAKC	●	●	●	●	●	●
BUCIM	●	●	●	●	●	●	PENTA	●	●	●	●	●	●
CANTE	●	●	●	●	●	●	PETKM	●	●	●	●	●	●
CCOLA	●	●	●	●	●	●	PGSUS	●	●	●	●	●	●
CIMSA	●	●	●	●	●	●	PSGYO	●	●	●	●	●	●
CWENE	●	●	●	●	●	●	QUAGR	●	●	●	●	●	●
DOAS	●	●	●	●	●	●	SAHOL	●	●	●	●	●	●
DOHOL	●	●	●	●	●	●	SASA	●	●	●	●	●	●
ECILC	●	●	●	●	●	●	SISE	●	●	●	●	●	●
ECZYT	●	●	●	●	●	●	SKBNK	●	●	●	●	●	●
EGEEN	●	●	●	●	●	●	SMRTG	●	●	●	●	●	●
EKGYO	●	●	●	●	●	●	SNGYO	●	●	●	●	●	●
ENJSA	●	●	●	●	●	●	SOKM	●	●	●	●	●	●
ENKAI	●	●	●	●	●	●	TAVHL	●	●	●	●	●	●
EREGL	●	●	●	●	●	●	TCELL	●	●	●	●	●	●
EUPWR	●	●	●	●	●	●	THYAO	●	●	●	●	●	●
EUREN	●	●	●	●	●	●	TKFEN	●	●	●	●	●	●
FROTO	●	●	●	●	●	●	TOASO	●	●	●	●	●	●
GARAN	●	●	●	●	●	●	TSKB	●	●	●	●	●	●
GENIL	●	●	●	●	●	●	TTKOM	●	●	●	●	●	●
GESAN	●	●	●	●	●	●	TTRAK	●	●	●	●	●	●
GLYHO	●	●	●	●	●	●	TUKAS	●	●	●	●	●	●
GUBRF	●	●	●	●	●	●	TUPRS	●	●	●	●	●	●
GWIND	●	●	●	●	●	●	ULKER	●	●	●	●	●	●
HALKB	●	●	●	●	●	●	VAKBN	●	●	●	●	●	●
HEKTS	●	●	●	●	●	●	VESBE	●	●	●	●	●	●
IMASM	●	●	●	●	●	●	VESTL	●	●	●	●	●	●
IPEKE	●	●	●	●	●	●	YEOTK	●	●	●	●	●	●
ISCTR	●	●	●	●	●	●	YKBNK	●	●	●	●	●	●
ISDMR	●	●	●	●	●	●	YYLGD	●	●	●	●	●	●
ISGYO	●	●	●	●	●	●	ZOREN	●	●	●	●	●	●