

24 Kasım 2023

Gündem

ABD piyasaları Şükran Günü nedeniyle işlem görmezken, Avrupa'da PMI rakamlarının izlendiği günde küresel çapta görece sakin bir fiyatlama etkili oldu. Yurt içinde ise Türkiye Cumhuriyet Merkez Bankası (TCMB) kasım ayı toplantısında, piyasadaki 250 baz puan faiz artırım beklentilerine karşın 500 baz puan faiz artırımına giderek politika faizini %35'ten %40'a yükseltti. Beklentilerin üzerinde bir faiz artırımına giden TCMB, dezenflasyonun tesisi için gerekli parasal sıkılık düzeyine büyük ölçüde yaklaşıldığını ve sıkılaştırma adımlarının kısa bir sürede tamamlanacağı yönlendirmesini yaptı. Aynı zamanda fiyat istikrarının kalıcılığı için sıkı duruşun gerektiği sürece korunacağı da vurgulandı.

Piyasa Beklentisi

Fed ve diğer büyük merkez bankalarının faiz artırımlarının sona erdiğine ilişkin güç kazanan beklentiler ve jeopolitik endişelerin yatışması risk iştahını genel olarak desteklemeye devam ederken, ABD borsalarının kapalı olduğu günde küresel hisse piyasalarında oynaklık oldukça düşük seyretti. Bugün ABD'de açıklanacak öncü PMI rakamları piyasaların yakın takibinde yer alacaktır. TCMB toplantısının yakından takip edildiği BIST-100 Endeksi'nde ise karar sonrasında volatilitenin artış kaydettiği izlendi. Dün işlem görmeyen ABD borsaları bugün erken kapanış yapacak olup, ABD vadeliinde bu sabah yatay bir seyir etkili oluyor. Asya piyasalarında karışık bir görünüm hâkim. Avrupa vadeliileri ve CFD kontratları yatay açılışlara işaret ediyor. BIST- 100 Endeksi'nin güne dalgalı bir açılışla başlamasını bekliyoruz.

Ekonomik Takvim

Saat	Veri	Beklenti	Önceki
10:00	Almanya, 2023/3Ç GSYH (Çeyreklik)	-0,1%	0,0%
10:00	Türkiye, Reel Kesim Güven Endeksi		103,3
12:00	Almanya, IFO İş Ortamı Güven Endeksi	87,5	86,9
17:45	ABD, Öncü İmalat / Hizmet PMI	49,8 / 50,4	50,0 / 50,6

Önemli Haberler

- Hazine ve Maliye Bakanı Mehmet Şimşek, enflasyonu düşürmekte kararlı olduklarını ve fiyat istikrarının sürdürülebilir yüksek büyümenin ön koşulu olduğunu belirtti.
- Türkiye Cumhuriyet Merkez Bankası'nın (TCMB) brüt rezervleri, 17 Kasım haftasında 5,9 milyar dolar artışla 134,5 milyar dolar seviyesine yükseldi. TCMB'nin net rezervleri de 25,4 milyar dolardan 29 milyar dolar düzeyine çıktı.
- Avrupa Merkez Bankası'nın (ECB) ekim ayı toplantı tutanakları, üyelerin ekonomik büyüme konusunda daha endişeli olduğunu ve faizlerin uzun süre yüksek tutulmasında kararlı olduklarını ortaya koydu.
- Euro Bölgesi'nde öncü imalat PMI 43,1'den 43,8 seviyesine, öncü hizmet PMI rakamı 47,8'den 48,2 seviyesine toparlanma kaydetti ve bileşik PMI da 46,5 seviyesinden 47,1'e yükseldi. Almanya'da da bileşik PMI rakamı 45,9'dan 47,1'e toparlanma kaydetti.

Hak Kullanımları

- KATMR** olağanüstü genel kurulu bugün gerçekleşecek.
- DOAS** ve **SDTTR** kâr payı ödemesi bugün gerçekleşecek.

Tedbir Kararları

- CMBTN** payları VBTS kapsamında 22/12/2023 seans sonuna kadar emir paketi tedbiri ile işlem görecektir.
- PENTA** payları VBTS kapsamında 22/12/2023 seans sonuna kadar kredili işlemlere konu edilemeyecektir.

KAP Haberleri

- **AYGAZ**, %55 oranında pay sahibi olduğu bağlı ortaklığı Sendeo Dağıtım Hizmetleri A.Ş.'nin sermayesinin 200.000.000 TL cari dönem net zararından mahsup edilmek suretiyle ilk önce 420.000.000 TL'ye tenzil edilmesi ve eş zamanlı olarak 505.000.000 TL artırım ile 925.000.000 TL'ye yükseltmesi amacıyla yapılacak sermaye artırımına payı oranında iştirak edilmesine ve şirket payına isabet eden 277.750.000 TL'lik rüçhan hakkının kullanılmasına ve tutarın tamamının tescilden önce nakden ödenmesine karar verdi. (P.Değ: 29,4 Milyar TL, F/K: 5,1)
- **BTCIM**, Rekabet Kurulu tarafından açılan beton şirketleri hakkındaki soruşturma kapsamında iştiraki olan Batıbeton Sanayi A.Ş.'de soruşturma kapsamında yer almaktadır. (P.Değ: 28,6 Milyar TL, F/K: -)
- **BIZIM**, Yıldız Holding A.Ş.'nin sahip olduğu G2MEkspert Satış ve Dağıtım Hizmetleri A.Ş.'nin sermayesinin %90'ına karşılık gelen 100.312.425 adet payın iştirak modeliyle kısmi bölünme suretiyle devralınmasına ilişkin SPK başvurusu onaylandı. (P.Değ: 2,6 Milyar TL, F/K: 10,2)
- **EKOS**, Balıkesir OSB'de yeni bir üretim tesisinin kiralanmasına karar verildi. 5.000 m2 kapalı, 2000 m2 açık alana sahip olan yeni fabrikada hücre ve koruma kumanda pano üretimlerinin kapasite artışları ve alçak gerilim güç panosu üretimi yapılacak olup fabrikanın 2024 Ocak ayı itibarıyla faaliyete geçmesi planlanmaktadır. (P.Değ: 4,8 Milyar TL, F/K: 36,0)
- **FONET**, Batman İl Sağlık Müdürlüğü ile 36 ay süreli sözleşme 29.984.937 TL bedelle imzaladı. Şirketin son dört çeyrek hasılatı 189 Milyon TL'dir. (P.Değ: 1,1 Milyar TL, F/K: 14,7)
- **IEYHO**, bağlı ortaklığı Işıklar Ambalaj A.Ş. Konya bulunan fabrika arazisi üzerinde zemin uygulamalı (GES) kurulumu için Meram Elektrik A.Ş. ile 875 kW'e kurulu gücünde GES yapımı için bağlantı anlaşması imzaladı. (P.Değ: 2,8 Milyar TL, F/K: 12,3)
- **IMASM**, Afrika'da mukim bir müşterisi ile arasında 1.020.000 ABD doları toplam bedel ile un değirmeni kurulumu sözleşmesine istinaden peşinat ödemesini bugün aldı. Sevkiyatın 4 ay içinde yapılması planlanmaktadır. Şirketin son dört çeyrek hasılatı 752 Milyon TL'dir. (P.Değ: 3,7 Milyar TL, F/K: 16,5)
- **LOGO**, 75,20 - 76,20 fiyat aralığından 40.000 adet alış işlemi gerçekleştirdi. Bu işlemle birlikte sermayesindeki payları % 4,94'e ulaştı. (P.Değ: 7,4 Milyar TL, F/K: 14,4)

KAP Haberleri

- **MEKAG**, %100 şirket payına sahip olduğu bağlı ortaklığı Meka İthalat A.Ş. ile yurt dışındaki yerleşik bir şirket arasında Orta Amerika pazarında Kırmı Eleme Tesisi ve Beton Santrali satışı konusunda Distribütörlük Sözleşmesi imzalandı. (P.Değ: 4,5 Milyar TL, F/K: 48,0)
- **MPARK**, pay başına 156,90 TL - 163,90 TL (ağırlıklı ortalama 161,23 TL) fiyat aralığından toplam 17.500 TL nominal değerli payları geri aldı. Bu işlemlerle birlikte, geri alınan payların toplam nominal değeri 15.779.500 TL olup, bu payların sermayeye oranı %7,5849'a ulaştı. (P.Değ: 33,0 Milyar TL, F/K: 15,0)
- **ORGE**, İzmir'de inşaatı devam etmekte olan İzmir Amerikan Hastanesi Projesi'nin Elektrik İşleri'nin yapımına yönelik olarak verdiği 2.925.603 EUR+KDV ve 58.208.293 TL+KDV tutarındaki teklifi kabul edildi. Şirketin son dört çeyrek hasılatı 1,2 Milyar TL'dir. (P.Değ: 5,5 Milyar TL, F/K: 11,2)
- **OYAKC**, OYAK Denizli Çimento A.Ş.'nin bir bütün halinde devir alınması suretiyle birleşmesine ilişkin "Duyuru Metni" SPK'nın 22/11/2023 tarihli kararı ile onaylandı. Birleşme nedeniyle artırılabilecek sermaye tutarı 86.784.965 TL'dir. (P.Değ: 79,2 Milyar TL, F/K: 9,4)
- **SAHOL**, bağlı ortaklığı Exsa A.Ş.'nin aktifleri ve pasifleri ile devralınması amacıyla SPK'ya gerçekleştirdiği birleşme başvurusu 22.11.2023 tarihinde SPK tarafından kabul edildi. Exsa pay sahiplerine SAHOL bünyesinde %2,94'lük sermaye artırımını sonucu oluşacak 59.972.038 adet nominal pay tahsis edilecektir. (P.Değ: 123,5 Milyar TL, F/K: 2,3)
- **ULUUN**, aktifinde kayıtlı bazı gayrimenkullerin kısmi bölünme yoluyla yeni kurulacak Ulusoy Taşınmaz A.Ş. ve Ulusoy Varlık ve Endüstriyel Gayrimenkul Yatırımları A.Ş.'ye devredilmesine ilişkin SPK başvurusu onaylandı. (P.Değ: 5,6 Milyar TL, F/K: -)
- **VAKBN**, toplam 653 milyon ABD Doları karşılığı sürdürülebilirlik temalı sendikasyon kredisi temin etti. (P.Değ: 151,2 Milyar TL, F/K: 6,5)

*Bütendeki haberler, Kamuyu Aydınlatma Platformu'na saat 08:30'a kadar gelen haberleri kapsamaktadır.

BIST100 Teknik Analizi

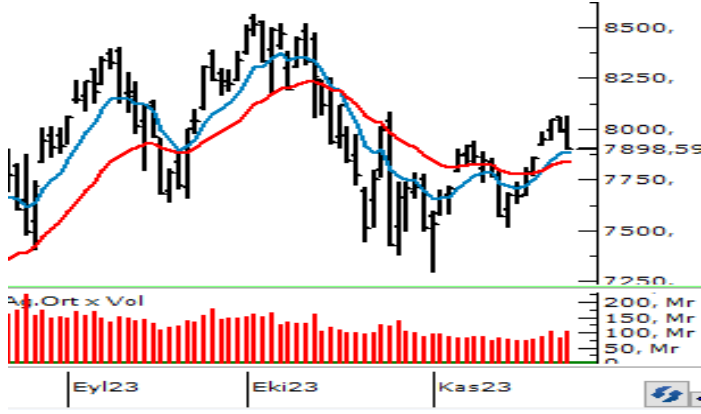

TCMB'nin faiz kararı sonrasında gün içi oynaklığın artış kaydettiği BIST-100 Endeksi kapanışa doğru etkili olan satışlarla günü %1,11 oranında kayıpla 7.899 puandan tamamladı.

Psikolojik açıdan öneme sahip 8.000 üzerinde kalıcılık sağlamakta zorlanan endekste kısa vadede 7.800 seviyesini güçlü bir destek olarak takip edeceğiz. 7.800 desteğinin kırılması durumunda kısa vadeli teknik görünüm zayıflama kaydedileceği ve hız kazanan satışlarla 7.700 ile 7.580 - 7.500 bölgesine doğru geri çekilmeler gündeme geldiği görülebilir. Toparlanma çabasının yeniden güç kazanması durumunda ise 8.000 - 8.080 aralığı güçlü bir direnç bölgesi olarak karşımıza çıkmaktadır. 8.080 fibo seviyesi hacim desteğiyle aşılabılır ve üzerinde tutunma sağlanabilirse güç kazanan alımlarla 8.250 seviyesine doğru yükselişler yaşanabilir.

VIOP 30 Teknik Analizi



Aralık Vadeli Endeks30 sözleşmesi gün içerisinde 8.681 - 8.906 seviyeleri arasında geniş bir bantta hareket ederek günü %1,63 oranında düşüşle 8.683 puandan tamamladı. Akşam seans kapanışı ise 8.670 puandan gerçekleşti.

TCMB'nin faiz kararı sonrasında gün içi oynaklığın artış kaydettiği ve kapanışa doğru satışların hız kazandığı sözleşmede satıcıların seyrin devamında 8.600 seviyesi ile 8.550 - 8.500 bölgesi destek noktaları olarak takip edilecektir. 8.500 desteği kırılacak olursa satışların yeniden hız kazandığı görülebilir. Bu durumda 8.400 - 8.300 seviyelerine doğru geri çekilmeler gündeme gelebilir. Yeniden toparlanma çabasının gözlenmesi durumunda ise 8.750 - 8.800 aralığı direnç bölgesi olarak izlenecek olup, 8.800 üzeri kapanışlarda 8.900 ve 9.000 seviyelerine doğru yükselişler yaşanabilir.

Teknik Analiz Hisse Önerileri

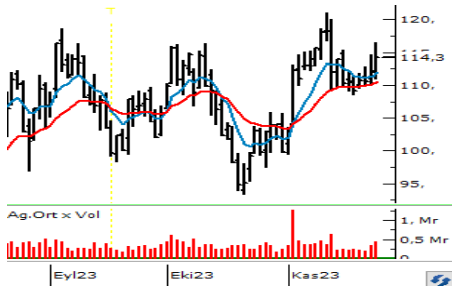

AEFES

Endekste artış kaydeden satış baskısına karşın dün günü yükselişle kısa vadeli üssel ortalamaları üzerinde 114,30 TL'den kapatan AEFES hissesinde 112,00 TL üzerinde kalıcılık korunduğu sürece yükseliş eğilimi gücünü koruyabilir.

Hedef Fiyat: 118,20 TL

Zarar Kes: 110,00 TL

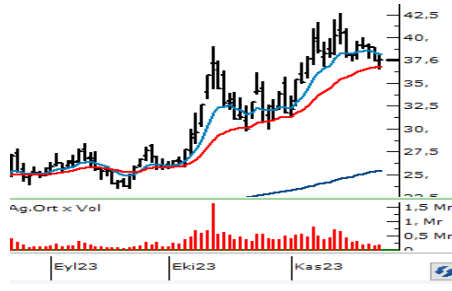

TKNSA

22 günlük üssel ortalamasını (36,72) destek edinen ve ortalamadan gelen alımlarla dün günü sınırlı bir yükselişle 37,60 TL'den tamamlayan TKNSA hissesinde 38,20 TL aşılabılırsa alımların yeniden güç kazandığı ve 38,90 TL yatay direncine doğru yükselişlerin yaşandığı görülebilir.

Hedef Fiyat: 38,90 TL

Zarar Kes: 36,16 TL



YKBNK

TCMB faiz kararının ardından bankacılık sektöründe yükselişlerin etkili olduğu takip edilirken, YKBNK hissesi de günü yükselişle 17,59 TL'den kapattı. 50 günlük üssel ortalamasından (17,15) destek bulan hissede bu ortalama üzerinde tutunma korunduğu sürece pozitif görünüm etkisini sürdürebilir.

Hedef Fiyat: 18,20 TL

Zarar Kes: 16,90 TL

BIST	Kapanış 23.11.2023	Değişim (%)	Yılbaşı Değişim (%)
BIST 100	7.899	-1,11	43,37
BIST 30	8.401	-1,17	41,31
BIST Banka	7.994	1,00	58,99
BIST Sanayi	12.651	-1,75	42,08
BIST 30 Yakın Vade	8.683	-1,63	
Yurt Dışı Piyasalar	Veri (07:45)	Değişim (%)	Yılbaşı Değişim (%)
Dow Jones	35.273	0,53	6,41
S&P 500	4.557	0,41	4,81
NASDAQ	14.266	0,46	36,30
Almanya DAX	15.995	0,23	14,88
Fransa CAC 40	7.278	0,24	12,42
İngiltere FTSE 100	7.484	0,19	0,43
NIKKEI 225	33.653	0,60	28,97
Shangai Comp	3.047	-0,48	-1,36
Hang Seng	17.663	-1,38	-10,71
Tahvil Piyasaları	Veri (07:45)	Değişim (bps)	Yılbaşı Değişim (bps)
Türkiye 2 Yıllık	41,11	46,0	3114,0
Türkiye 10 Yıllık	28,71	-11,0	1888,0
ABD 2 Yıllık	4,95	5,1	52,2
ABD 10 Yıllık	4,46	5,0	58,2
Almanya 2 Yıllık	3,05	3,4	32,3
Almanya 10 Yıllık	2,62	5,5	5,0
Döviz Piyasaları	Veri (07:45)	Değişim (%)	Yılbaşı Değişim (%)
USD/TRY	28,87	0,15	54,32
EUR/TRY	31,51	0,03	57,32
GBP/TRY	36,24	0,09	60,14
EUR/USD	1,09	0,01	1,93
USD/JPY	149,24	-0,22	13,94
Dolar Endeksi (DXY)	103,74	-0,17	0,21
Emtia	Veri (07:45)	Değişim (%)	Yılbaşı Değişim (%)
Altın (\$/ons)	1.994,03	0,05	9,35
Gram Altın (TL)	1.850,95	0,21	68,75
Gümüş (\$/ons)	23,73	-0,35	-0,81
Brent (\$/varil)	81,16	-0,16	-3,75

BIST100 Yükselenler	Kapanış	Günlük Değ. (%)	Hacim (Mln TL)
MIATK	45,56	3,55%	3.667,56
PENTA	23,08	3,22%	407,34
YKBNK	17,59	2,45%	5.386,41
AEFES	114,30	2,05%	435,95
ULKER	91,40	2,01%	1.000,59
AKBNK	31,46	1,88%	5.009,79
MGROS	375,75	1,83%	784,18
ECZYT	295,00	1,72%	221,61
GARAN	50,25	1,64%	2.943,35
ISMEN	33,00	1,23%	505,65

BIST100 Düşenler	Kapanış	Günlük Değ. (%)	Hacim (Mln TL)
IPEKE	41,30	-5,49%	359,05
TKFEN	44,56	-4,62%	950,27
KOZAA	56,10	-4,43%	738,70
KCAER	32,52	-4,24%	326,71
EUREN	16,00	-4,19%	193,82
EKGYO	7,26	-3,97%	1.628,02
AKCNS	157,00	-3,74%	191,86
KRDMD	24,38	-3,71%	1.248,67
TUPRS	149,90	-3,66%	4.684,48
KMPUR	70,15	-3,64%	132,93

BIST100 Hacmi Artanlar	Hacim Değişim	Kapanış	Günlük Değ. (%)
MIATK	216,7%	45,56	3,55
TKFEN	106,4%	44,56	-4,62
PENTA	104,5%	23,08	3,22
THYAO	70,9%	260,75	-0,48
AKBNK	52,3%	31,46	1,88

BIST100 Hacmi Azalanlar	Hacim Değişim	Kapanış	Günlük Değ. (%)
PSGYO	-75,4%	6,28	-0,95
EUPWR	-72,6%	175,20	-0,74
GESAN	-70,6%	83,20	-0,60
AKSA	-69,7%	87,85	0,00
AHGAZ	-69,1%	12,46	-0,95

*Hacim değişimleri son 3 aylık ortalamaya göre hesaplanmıştır.

PHİLLİP PORTFÖY FONLARI							
Fon adı	BİRİNCİ HİSSE SENEDİ FONU	Fon adı	BİRİNCİ SERBEST FON	Fon adı	SERBEST (DÖVİZ) FON	Fon adı	PARA PİYASASI FONU
Fon Kodu	PPB	Fon Kodu	PPS	Fon Kodu	PPE	Fon Kodu	PJL
Birim Pay Fiyatı	4,951531	Birim Pay Fiyatı	1,330115	Birim Pay Fiyatı	29,964633	Birim Pay Fiyatı	1,614661
Günlük Getiri	-0,16%	Günlük Getiri	0,06%	Günlük Getiri	0,02%	Günlük Getiri	0,10%
2023 yılı başından bu yana getiri	62,76%	Halka Arz Getiri (11.05.2022)	33,01%	Halka Arz Getiri (20.10.2023)	6,98%	Mevduat Karşılığı Yıllıklandırılmış Getiri	36,78%
Fon Alış Valörü	T+1	Fon Alış Valörü	T+1	Fon Alış Valörü	T+1	Fon Alış Valörü	T+0
Fon Satış Valörü	T+2	Fon Satış Valörü	T+2	Fon Satış Valörü	T+3	Fon Satış Valörü	T+0

Burada yer alan yatırım bilgi, yorum ve tavsiyeleri yatırım danışmanlığı kapsamında değildir. Yatırım danışmanlığı hizmeti, yetkili kuruluşlar tarafından kişilerin risk ve getiri tercihleri dikkate alınarak kişiye özel sunulmaktadır. Burada yer alan yorum ve tavsiyeler ise genel niteliktedir. Bu tavsiyeler mali durumunuz ile risk ve getiri tercihlerinize uygun olmayabilir. Bu nedenle, sadece burada yer alan bilgilere dayanarak yatırım kararı verilmesi beklentilerinize uygun sonuçlar doğurmayabilir.

HİSSELER	PİVOT DESTEKLER					PİVOT DİRENÇLER			HİSSELER	PİVOT DESTEKLER					PİVOT DİRENÇLER		
	Destek 1	Destek 2	Destek 3	Kapanış	Pivot	Direnç 1	Direnç 2	Direnç 3		Destek 1	Destek 2	Destek 3	Kapanış	Pivot	Direnç 1	Direnç 2	Direnç 3
AEFES	111,37	108,43	105,87	114,30	113,93	116,87	119,43	122,37	ISMEN	32,47	31,93	31,23	33,00	33,17	33,71	34,41	34,95
AGHOL	201,17	199,43	196,27	202,90	204,33	206,07	209,23	210,97	IZMDC	6,05	6,00	5,90	6,10	6,15	6,20	6,30	6,35
AHGAZ	12,38	12,30	12,15	12,46	12,53	12,61	12,76	12,84	KARSN	9,27	9,18	8,98	9,37	9,47	9,56	9,76	9,85
AKBNK	30,76	30,06	29,24	31,46	31,58	32,28	33,10	33,80	KAYSE	40,61	40,01	38,81	41,22	41,81	42,41	43,61	44,21
AKCNS	153,60	150,20	144,90	157,00	158,90	162,30	167,60	171,00	KCAER	32,06	31,60	30,68	32,52	32,98	33,44	34,36	34,82
AKFGY	4,51	4,43	4,31	4,58	4,63	4,71	4,83	4,91	KCHOL	138,80	137,10	133,70	140,50	142,20	143,90	147,30	149,00
AKFYE	18,67	18,23	17,37	19,10	19,53	19,97	20,83	21,27	KMPUR	68,85	67,55	64,95	70,15	71,45	72,75	75,35	76,65
AKSA	86,68	85,52	84,48	87,85	87,72	88,88	89,92	91,08	KONTR	264,58	261,17	254,83	268,00	270,92	274,33	280,67	284,08
AKSEN	33,98	33,72	33,22	34,24	34,48	34,74	35,24	35,50	KONYA	7848,33	7764,17	7595,83	7932,50	8016,67	8100,83	8269,17	8353,33
ALARK	100,17	99,53	98,27	100,80	101,43	102,07	103,33	103,97	KORDS	83,93	83,07	81,38	84,80	85,62	86,48	88,17	89,03
ALBRK	4,01	3,96	3,91	4,05	4,06	4,11	4,16	4,21	KOZAA	55,18	54,27	52,53	56,10	56,92	57,83	59,57	60,48
ALFAS	107,67	105,73	102,97	109,60	110,43	112,37	115,13	117,07	KOZAL	22,30	21,90	21,30	22,70	22,90	23,30	23,90	24,30
ARCLK	140,27	138,33	134,47	142,20	144,13	146,07	149,93	151,87	KRDMD	24,01	23,65	22,91	24,38	24,75	25,11	25,85	26,21
ASELS	45,73	44,95	43,89	46,52	46,79	47,57	48,63	49,41	KZBGY	17,90	17,83	17,70	17,98	18,03	18,10	18,23	18,30
ASTOR	112,47	110,93	107,87	114,00	115,53	117,07	120,13	121,67	MAVI	98,77	97,53	95,07	100,00	101,23	102,47	104,93	106,17
BERA	13,98	13,73	13,47	14,22	14,24	14,49	14,75	15,00	MGROS	365,58	355,42	346,83	375,75	374,17	384,33	392,92	403,08
BIENY	49,36	48,87	47,87	49,86	50,36	50,85	51,85	52,34	MIATK	42,99	40,41	38,31	45,56	45,09	47,67	49,77	52,35
BIMAS	305,25	301,00	295,50	309,50	310,75	315,00	320,50	324,75	ODAS	11,34	11,14	10,78	11,53	11,70	11,90	12,26	12,46
BRASN	726,50	714,50	692,50	738,50	748,50	760,50	782,50	794,50	OTKAR	418,58	413,67	406,08	423,50	426,17	431,08	438,67	443,58
BRYAT	2314,00	2268,00	2220,00	2360,00	2362,00	2408,00	2456,00	2502,00	OYAKC	67,53	66,77	65,73	68,30	68,57	69,33	70,37	71,13
BUCIM	8,61	8,48	8,27	8,74	8,82	8,95	9,16	9,29	PENTA	22,20	21,32	20,44	23,08	23,08	23,96	24,84	25,72
CANTE	18,49	18,29	17,91	18,70	18,87	19,07	19,45	19,65	PETKM	21,10	20,84	20,32	21,36	21,62	21,88	22,40	22,66
COLA	396,17	389,58	384,17	402,75	401,58	408,17	413,58	420,17	PGSUS	717,50	710,00	695,00	725,00	732,50	740,00	755,00	762,50
CIMSA	33,69	32,99	31,61	34,38	35,07	35,77	37,15	37,85	PSGYO	6,24	6,19	6,11	6,28	6,32	6,37	6,45	6,50
CWENE	288,75	285,75	279,75	291,75	294,75	297,75	303,75	306,75	QUAGR	5,80	5,72	5,58	5,87	5,94	6,02	6,16	6,24
DOAS	263,00	260,50	255,75	265,50	267,75	270,25	275,00	277,50	SAHOL	59,92	59,28	58,17	60,55	61,03	61,67	62,78	63,42
DOHOL	13,09	12,98	12,74	13,21	13,33	13,44	13,68	13,79	SASA	43,09	42,75	42,09	43,42	43,75	44,09	44,75	45,09
ECILC	46,84	46,08	44,96	47,60	47,96	48,72	49,84	50,60	SISE	48,77	48,33	47,47	49,20	49,63	50,07	50,93	51,37
ECZYT	287,92	280,83	276,17	295,00	292,58	299,67	304,33	311,42	SKBNK	7,22	7,15	7,03	7,30	7,34	7,41	7,53	7,60
EGEEN	9603,33	9466,67	9220,83	9740,00	9849,17	9985,83	10231,67	10368,33	SMRTG	62,32	61,53	60,17	63,10	63,68	64,47	65,83	66,62
EKGYO	7,14	7,03	6,79	7,26	7,38	7,49	7,73	7,84	SNGYO	2,98	2,95	2,90	3,01	3,03	3,06	3,11	3,14
ENJSA	48,73	48,27	47,33	49,20	49,67	50,13	51,07	51,53	SOKM	58,67	57,43	56,27	59,90	59,83	61,07	62,23	63,47
ENKAI	33,65	33,27	32,55	34,02	34,37	34,75	35,47	35,85	TAVHL	118,40	117,20	114,80	119,60	120,80	122,00	124,40	125,60
EREGL	38,85	38,37	37,39	39,34	39,83	40,31	41,29	41,77	TCELL	56,77	56,23	55,42	57,30	57,58	58,12	58,93	59,47
EUPWR	172,93	170,67	166,33	175,20	177,27	179,53	183,87	186,13	THYAO	257,58	254,42	249,33	260,75	262,67	265,83	270,92	274,08
EUREN	15,72	15,45	14,89	16,00	16,28	16,55	17,11	17,38	TKFEN	43,11	41,65	38,79	44,56	45,97	47,43	50,29	51,75
FROTO	806,67	798,83	783,17	814,50	822,33	830,17	845,83	853,67	TOASO	241,37	238,73	234,47	244,00	245,63	248,27	252,53	255,17
GARAN	49,27	48,28	47,07	50,25	50,48	51,47	52,68	53,67	TSKB	7,29	7,18	7,03	7,39	7,44	7,55	7,70	7,81
GENIL	54,97	53,98	52,77	55,95	56,18	57,17	58,38	59,37	TTKOM	21,85	21,61	21,15	22,08	22,31	22,55	23,01	23,25
GESAN	82,48	81,77	80,43	83,20	83,82	84,53	85,87	86,58	TTRAK	708,67	701,33	686,67	716,00	723,33	730,67	745,33	752,67
GLYHO	11,63	11,50	11,26	11,75	11,87	12,00	12,24	12,37	TUKAS	8,11	8,01	7,84	8,21	8,28	8,38	8,55	8,65
GUBRF	368,25	364,75	359,75	371,75	373,25	376,75	381,75	385,25	TUPRS	147,63	145,37	140,83	149,90	152,17	154,43	158,97	161,23
GWIND	27,33	27,01	26,41	27,64	27,93	28,25	28,85	29,17	ULKER	89,62	87,83	86,07	91,40	91,38	93,17	94,93	96,72
HALKB	12,98	12,88	12,71	13,07	13,15	13,25	13,42	13,52	VAKBN	15,08	14,91	14,70	15,25	15,29	15,46	15,67	15,84
HEKTS	20,25	20,01	19,55	20,48	20,71	20,95	21,41	21,65	VESBE	16,76	16,57	16,22	16,96	17,11	17,30	17,65	17,84
IMASM	15,66	15,36	14,74	15,97	16,28	16,58	17,20	17,50	VESTL	59,20	58,30	56,55	60,10	60,95	61,85	63,60	64,50
IPEKE	40,59	39,87	38,45	41,30	42,01	42,73	44,15	44,87	YEOTK	223,80	221,00	215,50	226,60	229,30	232,10	237,60	240,40
ISCTR	20,85	20,55	20,05	21,14	21,35	21,65	22,15	22,45	YKBNK	17,21	16,84	16,48	17,59	17,57	17,94	18,30	18,67
ISDMR	34,77	34,35	33,69	35,18	35,43	35,85	36,51	36,93	YYLGD	14,93	14,80	14,54	15,06	15,19	15,32	15,58	15,71
ISGYO	21,32	21,04	20,62	21,60	21,74	22,02	22,44	22,72	ZOREN	4,92	4,86	4,77	4,97	5,01	5,07	5,16	5,22

Kod	14	50	RSI	StochS	MACD	CCI	Kod	14	50	RSI	StochS	MACD	CCI
	Günlük H.O.	Günlük H.O.						Günlük H.O.	Günlük H.O.				
AEFES	●	●	●	●	●	●	ISMEN	●	●	●	●	●	●
AGHOL	●	●	●	●	●	●	IZMDC	●	●	●	●	●	●
AHGAZ	●	●	●	●	●	●	KARSN	●	●	●	●	●	●
AKBNK	●	●	●	●	●	●	KAYSE	●	●	●	●	●	●
AKCNS	●	●	●	●	●	●	KCAER	●	●	●	●	●	●
AKFGY	●	●	●	●	●	●	KCHOL	●	●	●	●	●	●
AKFYE	●	●	●	●	●	●	KMPUR	●	●	●	●	●	●
AKSA	●	●	●	●	●	●	KONTR	●	●	●	●	●	●
AKSEN	●	●	●	●	●	●	KONYA	●	●	●	●	●	●
ALARK	●	●	●	●	●	●	KORDS	●	●	●	●	●	●
ALBRK	●	●	●	●	●	●	KOZAA	●	●	●	●	●	●
ALFAS	●	●	●	●	●	●	KOZAL	●	●	●	●	●	●
ARCLK	●	●	●	●	●	●	KRDMD	●	●	●	●	●	●
ASELS	●	●	●	●	●	●	KZBGY	●	●	●	●	●	●
ASTOR	●	●	●	●	●	●	MAVI	●	●	●	●	●	●
BERA	●	●	●	●	●	●	MGROS	●	●	●	●	●	●
BIENY	●	●	●	●	●	●	MIATK	●	●	●	●	●	●
BIMAS	●	●	●	●	●	●	ODAS	●	●	●	●	●	●
BRSAN	●	●	●	●	●	●	OTKAR	●	●	●	●	●	●
BRYAT	●	●	●	●	●	●	OYAKC	●	●	●	●	●	●
BUCIM	●	●	●	●	●	●	PENTA	●	●	●	●	●	●
CANTE	●	●	●	●	●	●	PETKM	●	●	●	●	●	●
COLLA	●	●	●	●	●	●	PGSUS	●	●	●	●	●	●
CIMSA	●	●	●	●	●	●	PSGYO	●	●	●	●	●	●
CWENE	●	●	●	●	●	●	QUAGR	●	●	●	●	●	●
DOAS	●	●	●	●	●	●	SAHOL	●	●	●	●	●	●
DOHOL	●	●	●	●	●	●	SASA	●	●	●	●	●	●
ECILC	●	●	●	●	●	●	SISE	●	●	●	●	●	●
ECZYT	●	●	●	●	●	●	SKBNK	●	●	●	●	●	●
EGEEN	●	●	●	●	●	●	SMRTG	●	●	●	●	●	●
EKGYO	●	●	●	●	●	●	SNGYO	●	●	●	●	●	●
ENJSA	●	●	●	●	●	●	SOKM	●	●	●	●	●	●
ENKAI	●	●	●	●	●	●	TAVHL	●	●	●	●	●	●
EREGL	●	●	●	●	●	●	TCELL	●	●	●	●	●	●
EUPWR	●	●	●	●	●	●	THYAO	●	●	●	●	●	●
EUREN	●	●	●	●	●	●	TKFEN	●	●	●	●	●	●
FROTO	●	●	●	●	●	●	TOASO	●	●	●	●	●	●
GARAN	●	●	●	●	●	●	TSKB	●	●	●	●	●	●
GENIL	●	●	●	●	●	●	TTKOM	●	●	●	●	●	●
GESAN	●	●	●	●	●	●	TTRAK	●	●	●	●	●	●
GLYHO	●	●	●	●	●	●	TUKAS	●	●	●	●	●	●
GUBRF	●	●	●	●	●	●	TUPRS	●	●	●	●	●	●
GWIND	●	●	●	●	●	●	ULKER	●	●	●	●	●	●
HALKB	●	●	●	●	●	●	VAKBN	●	●	●	●	●	●
HEKTS	●	●	●	●	●	●	VESBE	●	●	●	●	●	●
IMASM	●	●	●	●	●	●	VESTL	●	●	●	●	●	●
IPEKE	●	●	●	●	●	●	YEOTK	●	●	●	●	●	●
ISCTR	●	●	●	●	●	●	YKBNK	●	●	●	●	●	●
ISDMR	●	●	●	●	●	●	YYLGD	●	●	●	●	●	●
ISGYO	●	●	●	●	●	●	ZOREN	●	●	●	●	●	●