

2 Mayıs 2024

Açılıştan Kapanışa Piyasalar

BIST	Kapanış 30.04.2024	Günlük Değişim	Yurt Dışı Piyasalar	30.04.2024 (18.10)	02.05.2024 (07:45)	BIST Kapanış Sonrası Değişim
BIST 100	10.045,74	-0,37%	S&P 500 Vadeli	5.114,75	5.071,50	-0,85%
BIST 30	10.907,32	-0,37%	Euro Stoxx 50 CFD	4.922,87	4.908,37	-0,29%
BIST Banka	13.408,99	0,03%	ABD 10 Yıllık (bps)	4,67	4,62	-5
BIST Sanayi	14.644,90	-0,18%	Brent	86,26	83,94	-2,69%
BIST 30 Yakın Vade	10.930,50	-0,38%	Ons Altın	2.297,00	2.318,63	0,94%
Türkiye 2 Yıllık (bps)	44,49	15	USDTRY	32,37	32,32	-0,15%
Türkiye 10 Yıllık (bps)	28,26	30	Nikkei 225	38.405,00	38.262,00	-0,37%

Önemli Haberler

- Amerikan Merkez Bankası (Fed) politika faizini piyasa beklentileri doğrultusunda %5,25-5,50 seviyesinde sabit bıraktı. Karar metninde Fed yetkililerinin enflasyonda beklenen gelişmelerin gerçekleşmediğine yönelik mesajları dikkat çekti. Fed karar metninde bilanço küçültme hızını düşürdüğünü de bildirdi. Kararın ardından Fed Başkanı Jerome Powell'in verdiği mesajlar endişe edilen kadar şahin olmadı. Powell Fed'in bir sonraki hamlesi olarak faiz artışı olasılığını masadan kaldırırken, faiz indirim zamanlaması için verileri izleyeceklerini söyledi.
- Temassız kartlarda şifresiz işlem limiti 1 Temmuz 2024'ten itibaren 1500 lira olacak.
- Euro Bölgesi'nde ilk çeyrek büyüme verileri bölgede resesyon sona erdiğini gösterdi. Bunun yanında enflasyon verileri kalıcı sinyaller verdi. Euro Bölgesi'nin en büyük ekonomileri Ocak-Mart döneminde tahminlerin üzerinde büyüdü. Bu durum, geçen sene görülen resesyon sonrası ekonomilerin toparlanma yolunda olduğu sinyali verdi. Avrupa'nın en büyük ekonomisi Almanya'da gayrisafi yurtiçi hasıla ilk çeyrekte önceki çeyreğe göre yüzde 0,2 arttı. Beklenti yüzde 0,1 artışı. Ekonomi önceki çeyrekte yüzde 0,5 daralmıştı.
- TÜİK verilerine göre, Mart ayında dış ticaret açığı bir önceki yılın aynı ayına göre yüzde 12,4 azalarak 7 milyar 341 milyon dolara geriledi. İhracat yüzde 4,1, ithalat yüzde 6,3 azaldı. Dış açık Şubat'ta 6,78 milyar dolar olmuştu.

Ekonomik Takvim

	Veri	Beklenti	Önceki
10:00	Türkiye, İmalat PMI (Nisan)	-	50
11:00	Euro Bölgesi, İmalat PMI (Nisan)	45,6	46,1
15:30	ABD, İşsizlik Haklarından Yararlanma Başvuruları	212 Bin	207 Bin

Hak Kullanımları

- GUBRF, KSTUR, ORMA, TCELL, ULKER** genel kurul toplantıları bugün gerçekleştirilecektir.
- ENJSA, SAHOL** kâr payı ödemesi bugün gerçekleştirilecektir.

Tedbir Kararları

- BURCE, ULAS, YESIL, YYAPI** payları VBTS kapsamında 31/05/2024 seans sonuna kadar kredili işlemlere konu edilemeyecektir.
- YAYLA** payları VBTS kapsamında 31/05/2024 seans sonuna kadar emir paketi tedbiri ile işlem görecektir.

Günlük Hisse Önerileri

- [Günlük hisse önerilerimiz AYGAZ, FROTO ve KCHOL'dur. Öneriler hakkında detayları görmek için tıklayabilirsiniz.](#)

KAP Haberleri

- **AKBNK**, 2024 yılının 1.çeyreğinde geçtiğimiz yılın aynı dönemine kıyasla %23 artış ile 13,1 milyar TL net kar açıkladı.
- **ANSGR**, 2024 yılının 1.çeyreğinde 2,866 milyon TL net kar açıkladı.
- **ANHYT**, 2024 yılının 1.çeyreğinde geçtiğimiz yılın aynı dönemine kıyasla %154 artışla 961 milyon TL net kar açıkladı.
- **KRDMD**, 2023 yılında geçtiğimiz yılın aynı dönemine kıyasla %43 artışla 1,5 milyar TL net kâr elde etti.
- **YKBNK**, 2024 yılının 1.çeyreğinde geçtiğimiz yılın aynı dönemine kıyasla %18 azalış ile 10,3 milyar TL net kâr elde etti.
- **ALARK**, hisse başına net 0,89 TL kâr payı ödeme kararı aldı. Ödeme 30 Mayıs'ta gerçekleşecek.
- **BOBET**, hisse başına net 1,35 TL kâr payı dağıtma kararı aldı. Ödeme 3 taksit halinde gerçekleşecek.
- **DOAS**, Doğu Marine Services (Doğu Denizcilik Hizmetleri) 3. faaliyet birimini, şirketin markalar değer zinciri içinde yer alacak şekilde 1 Haziran 2024 tarihinde DMarin Turgutreis Marina, Bodrum /Muğla'da "DMS Turgutreis" olarak hizmete açacak.
- **HATSN**, 29.01.2024 tarihi itibari ile 4.021.000 ABD doları tutarına ulaşan, 15.10.2023 tarihinde yurt dışında mukim bir firma ile birim fiyat üzerinden gerçekleştirilmiş olan Gemi Tamir Bakım ve Onarım sözleşmesi teslim edildi. Müşterisi ve uluslararası gözetim firmalarından gelen ilave talepler doğrultusunda nihai tutarı 5.950.000 ABD doları olarak gerçekleşti. 2022 yılı hasılatına oranı yaklaşık %16,99'dur.
- **KOZAL**, Gümüşhane'de bulunan "Koza Altın İşletmeleri A.Ş. Mastra Şubesi"nde işlenen cevherin tükenmiş olması ve yeni cevher keşfi yapılamaması nedeniyle, ilgili işletme faaliyetlerinin 30.04.2024 tarihi itibariyle durdurulmasına karar verdi.
- **SISE**, Mısır'da ikinci düzcamlı hattı yatırımının gerçekleştirilmesi amacıyla şirket kuruluş işlemleri tamamlandı.
- **TKFEN**, Balıkesir'de bulunan 9,6 MW kurulu güç ve 14,4 MW üretim lisansına sahip Babadağ Elektrik Üretim Sanayi ve Ticaret A.Ş. ünvanlı şirket hisselerinin tamamının 17.000.000 ABD Doları bedelle satın alınmasına ilişkin pay alım satım sözleşmesi tamamlandı.
- **TUPRS**, 2024 yılının ilk çeyreğine ilişkin bilanço sonuçlarını 22 Mayıs'ta açıklayacak.
- **YGGYO**, %100 sermayesine sahip bulunduğu Sinerji AVM ve Otel Yönetimi A.Ş. tarafından Ankara'da 2.502 kWp gücünde Güneş Enerji Santralini montaj ve geçici kabul işlemleri 30.04.2024 tarihi itibariyle tamamlanarak, elektrik üretimine başlandı. İlgili santralin şirket portföyünde bulunan CPAnkara Otel binasının mevcut yıllık elektrik tüketiminin tamamını karşılaması öngörülmektedir.

*Bültendeki haberler, Kamuyu Aydınlatma Platformu'na bugün saat 08:30'a kadar gelen haberleri kapsamaktadır.

BİST 100 Teknik Analizi



BİST 100 endeksi son işlem gününde 10.036-10.132 puan aralığında hareket ederek son işlem gününü %0,37 oranında değer kaybederek 10.045 puandan tamamladı. Endekste son işlem gününde 31 hisse değer kazanırken 68 hisse değer kaybetti.

BİST100 endeksinde son işlem gününde kâr satışlarının etkili olduğunu gördük. 9.950 direncinin aşılması ile yükseliş trendini başlatan BIST100 endeksi son işlem gününde 10.100 seviyesini aşıya da bu bölgede kâr realizasyonu yaşadı. Psikolojik önem arz eden 10.000 seviyesinin halen üzerinde bulunmamamızı olumlu değerlendirdiğimiz BIST100 endeksinde satışların devam etmesi durumunda 10.000 seviyesini takip ediyor olacağız. Bu bölgenin atlında destek seviyesi olarak 9.800 seviyesi takip edilebilir.

VIOP 30 Teknik Analizi



Haziran Vadeli Endeks 30 kontratı son işlem gününde 11.660-11.800 puan aralığında hareket ederek son işlem gününü 11.712 puandan tamamladı. Akşam seansı kapanışı ise 11.721 puandan gerçekleşti.

Haziran vadeli endeks sözleşmesi son işlem gününde 11.800 bölgesine kadar yükselse de bu bölgeden gelen kâr satışları ile günü hafif negatif bir biçimde tamamladı. 11.700 bölgesinin üzerinde günü tamamlamasını olumlu değerlendirdiğimiz Haziran vadeli sözleşmede bugün 11.700 bölgesi üzerinde kalıcılığı takip ediyor olacağız. 11.700 bölgesi üzeri kapanışlarda 11.800 direncinin aşılabileceğini öngörüyoruz. Haziran vadeli sözleşmede 11.700 bölgesinin aşağı yönde kırılması durumunda ise 11.500 seviyesi destek bölgesi olarak takip edilebilir.

Teknik Analiz Hisse Önerileri

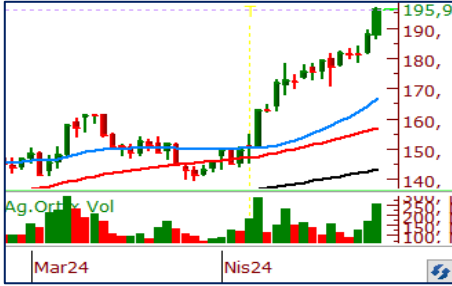

AYGAZ

İşlem hacminde artışların yaşandığı hissede 183,00 TL direncinin aşılması ile birlikte alışların hız kazandığını görmüştük. Momentumun da güçlü olduğu AYGZ hissesinde 187,00 TL bölgesi üzerinde tutunmaların devamı hissedeki olumlu görünümü koruyabilir.

Hedef Fiyat: 202,50 TL

Zarar Kes: 190,50 TL



FROTO

Düşüş trendi içerisinde hareket eden FROTO hissesinde son işlem gününde alışların etkili olduğu görüldü. Son kapanışı ile kısa vadeli ortalamasının belirlediği 1.113 TL üzerinde kapanış alan hissede işlem hacimlerinin de arttığı görülüyor. 1.085 bölgesi üzeri tutunmaların devam etmesi halinde hissede pozitif havanın devamını bekliyoruz.

Hedef Fiyat: 1.150 TL

Zarar Kes: 1.090 TL

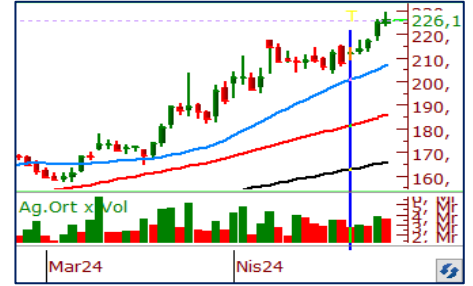

KCHOL

Yükselen dip görünümünü koruyan KCHOL kısa vadeli ortalamasının üzerinde fiyatlandırmayı sürdürüyor. 218,00 TL direncinin aşılması ile birlikte alışların hız kazandığı hissede bu bölgenin üzerinde tutunmaların devam etmesi halinde yukarı yönlü eğilim korunabilir.

Hedef Fiyat: 233,00 TL

Zarar Kes: 221,00 TL

	PİVOT DESTEKLER					PİVOT DİRENÇLER			HİSSELER	PİVOT DESTEKLER					PİVOT DİRENÇLER		
	Destek 1	Destek 2	Destek 3	Kapanış	Pivot	Direnç 1	Direnç 2	Direnç 3		Destek 1	Destek 2	Destek 3	Kapanış	Pivot	Direnç 1	Direnç 2	Direnç 3
AEFES	179,50	176,50	172,30	182,50	183,70	186,70	190,90	193,90	ISMEN	36,46	35,54	34,94	37,38	37,06	37,98	38,58	39,50
AGHOL	318,67	312,58	309,17	324,75	322,08	328,17	331,58	337,67	IZENR	26,07	25,77	25,15	26,38	26,69	26,99	27,61	27,91
AHGAZ	13,07	12,88	12,57	13,26	13,38	13,57	13,88	14,07	IZMDC	7,19	7,05	6,79	7,33	7,45	7,59	7,85	7,99
AKBNK	58,82	58,18	56,92	59,45	60,08	60,72	61,98	62,62	KARSN	14,61	14,06	13,38	15,16	15,29	15,84	16,52	17,07
AKCNS	149,37	147,73	146,07	151,00	151,03	152,67	154,33	155,97	KAYSE	31,22	29,14	28,10	33,30	32,26	34,34	35,38	37,46
AKFYE	23,66	23,32	23,02	24,00	23,96	24,30	24,60	24,94	KCAER	57,13	56,22	54,78	58,05	58,57	59,48	60,92	61,83
AKSA	114,67	112,93	111,27	116,40	116,33	118,07	119,73	121,47	KCHOL	223,50	220,90	217,80	226,10	226,60	229,20	232,30	234,90
AKSEN	38,04	37,62	37,24	38,46	38,42	38,84	39,22	39,64	KLSE	59,52	58,93	58,27	60,10	60,18	60,77	61,43	62,02
ALARK	115,47	114,33	112,57	116,60	117,23	118,37	120,13	121,27	KMPUR	62,93	62,07	60,53	63,80	64,47	65,33	66,87	67,73
ALBRK	4,93	4,84	4,74	5,01	5,03	5,12	5,22	5,31	KONTR	234,03	232,07	228,73	236,00	237,37	239,33	242,67	244,63
ALFAS	89,00	88,20	86,90	89,80	90,30	91,10	92,40	93,20	KONYA	11208,33	10976,67	10670,83	11440,00	11514,17	11745,83	12051,67	12283,33
ARCLK	167,07	161,13	157,57	173,00	170,63	176,57	180,13	186,07	KORDS	98,73	97,37	96,28	100,10	99,82	101,18	102,27	103,63
ASELS	60,13	59,52	58,58	60,75	61,07	61,68	62,62	63,23	KOZAA	51,30	50,70	49,70	51,90	52,30	52,90	53,90	54,50
ASGYO	13,98	13,82	13,64	14,14	14,16	14,32	14,50	14,66	KOZAL	22,96	22,66	22,08	23,26	23,54	23,84	24,42	24,72
ASTOR	92,77	91,73	89,77	93,80	94,73	95,77	97,73	98,77	KRDMD	25,77	25,53	25,19	26,02	26,11	26,35	26,69	26,93
BERA	18,56	18,16	17,69	18,95	19,03	19,43	19,90	20,30	MAVI	90,73	88,97	87,28	92,50	92,42	94,18	95,87	97,63
BIENY	41,29	40,97	40,51	41,62	41,75	42,07	42,53	42,85	MGROS	437,83	433,67	425,33	442,00	446,17	450,33	458,67	462,83
BIMAS	382,00	377,00	370,50	387,00	388,50	393,50	400,00	405,00	MIATK	55,00	53,80	51,60	56,20	57,20	58,40	60,60	61,80
BIOEN	18,33	18,11	17,70	18,55	18,74	18,96	19,37	19,59	ODAS	9,45	9,33	9,16	9,56	9,62	9,74	9,91	10,03
BOBET	37,19	36,65	35,89	37,74	37,95	38,49	39,25	39,79	OTKAR	510,50	497,50	490,50	523,50	517,50	530,50	537,50	550,50
BRSAN	594,67	587,83	575,17	601,50	607,33	614,17	626,83	633,67	OYAKC	59,95	59,30	58,55	60,60	60,70	61,35	62,10	62,75
BRYAT	3167,50	3102,50	3042,50	3232,50	3227,50	3292,50	3352,50	3417,50	PENTA	17,90	17,67	17,34	18,13	18,23	18,46	18,79	19,02
BUCIM	8,37	8,27	8,17	8,47	8,47	8,57	8,67	8,77	PETKM	20,55	20,37	20,13	20,72	20,79	20,97	21,21	21,39
CANTE	18,04	17,79	17,46	18,28	18,37	18,62	18,95	19,20	PGSUS	1015,33	996,67	983,33	1034,00	1028,67	1047,33	1060,67	1079,33
COLLA	712,33	699,67	687,33	725,00	724,67	737,33	749,67	762,33	QUAGR	4,05	3,95	3,78	4,16	4,22	4,32	4,49	4,59
CIMSA	31,44	30,94	30,08	31,94	32,30	32,80	33,66	34,16	SAHOL	91,80	91,30	90,30	92,30	92,80	93,30	94,30	94,80
CWENE	283,75	280,75	276,50	286,75	288,00	291,00	295,25	298,25	SASA	40,86	40,44	39,92	41,28	41,38	41,80	42,32	42,74
DOAS	280,50	277,25	270,75	283,75	287,00	290,25	296,75	300,00	SDTR	331,17	327,33	321,42	335,00	337,08	340,92	346,83	350,67
DOHOL	14,47	14,35	14,15	14,59	14,67	14,79	14,99	15,11	SISE	49,77	49,13	48,12	50,40	50,78	51,42	52,43	53,07
ECILC	51,47	50,93	50,27	52,00	52,13	52,67	53,33	53,87	SKBNK	4,80	4,75	4,67	4,86	4,88	4,93	5,01	5,06
ECZYT	232,07	230,13	227,27	234,00	234,93	236,87	239,73	241,67	SMRTG	54,95	54,40	53,70	55,50	55,65	56,20	56,90	57,45
EGEEN	16740,00	15980,00	15460,00	17500,00	17260,00	18020,00	18540,00	19300,00	SOKM	57,67	57,03	56,27	58,30	58,43	59,07	59,83	60,47
EKGYO	9,64	9,54	9,41	9,74	9,77	9,87	10,00	10,10	TATEN	31,61	31,21	30,43	32,02	32,39	32,79	33,57	33,97
ENERY	162,33	160,67	157,83	164,00	165,17	166,83	169,67	171,33	TAVHL	216,23	212,57	205,73	219,90	223,07	226,73	233,57	237,23
ENJSA	67,03	66,02	65,28	68,05	67,77	68,78	69,52	70,53	TCELL	79,68	78,57	77,88	80,80	80,37	81,48	82,17	83,28
ENKAI	37,70	37,00	36,30	38,40	38,40	39,10	39,80	40,50	THYAO	321,92	317,83	314,92	326,00	324,83	328,92	331,83	335,92
EREGL	42,74	42,42	41,90	43,06	43,26	43,58	44,10	44,42	TKFEN	50,05	48,36	46,83	51,75	51,58	53,27	54,80	56,49
EUPWR	147,30	145,60	143,60	149,00	149,30	151,00	153,00	154,70	TOASO	271,25	267,25	262,00	275,25	276,50	280,50	285,75	289,75
EUREN	14,93	14,33	13,60	15,54	15,66	16,26	16,99	17,59	TSKB	9,63	9,45	9,20	9,80	9,88	10,06	10,31	10,49
FROTO	1101,00	1088,00	1074,00	1114,00	1115,00	1128,00	1142,00	1155,00	TTKOM	39,83	39,27	38,63	40,38	40,47	41,03	41,67	42,23
GARAN	81,28	80,12	78,43	82,45	82,97	84,13	85,82	86,98	TTRAK	903,33	887,17	873,33	919,50	917,17	933,33	947,17	963,33
GESAN	70,50	69,95	68,85	71,05	71,60	72,15	73,25	73,80	TUKAS	8,82	8,53	8,35	9,10	9,00	9,29	9,47	9,76
GUBRF	152,17	150,23	147,47	154,10	154,93	156,87	159,63	161,57	TUPRS	193,83	191,87	188,83	195,80	196,87	198,83	201,87	203,83
GWIND	27,82	27,30	26,52	28,34	28,60	29,12	29,90	30,42	ULKER	112,93	111,57	109,63	114,30	114,87	116,23	118,17	119,53
HALKB	15,90	15,52	15,12	16,29	16,30	16,68	17,08	17,46	VAKBN	19,38	19,08	18,63	19,68	19,83	20,13	20,58	20,88
HEKTS	15,08	14,94	14,69	15,22	15,33	15,47	15,72	15,86	VESTL	82,15	80,80	78,25	83,50	84,70	86,05	88,60	89,95
IPEKE	41,96	40,94	39,38	42,98	43,52	44,54	46,10	47,12	YEOTK	206,40	204,30	200,10	208,50	210,60	212,70	216,90	219,00
ISCTR	13,47	13,23	12,98	13,71	13,72	13,96	14,21	14,45	YKBK	31,75	31,21	30,71	32,28	32,25	32,79	33,29	33,83
ISDMR	36,50	36,10	35,30	36,90	37,30	37,70	38,50	38,90	YYLGD	13,72	13,65	13,58	13,80	13,79	13,86	13,93	14,00
ISGYO	15,41	15,18	14,96	15,63	15,63	15,86	16,08	16,31	ZOREN	6,53	6,46	6,30	6,61	6,69	6,76	6,92	6,99

Kod	14	50	RSI	StochS	MACD	CCI	Kod	14	50	RSI	StochS	MACD	CCI
	Günlük H.O.	Günlük H.O.						Günlük H.O.	Günlük H.O.				
AEFES	●	●	●	●	●	●	ISMEN	●	●	●	●	●	●
AGHOL	●	●	●	●	●	●	IZENR	●	●	●	●	●	●
AHGAZ	●	●	●	●	●	●	IZMDC	●	●	●	●	●	●
AKBNK	●	●	●	●	●	●	KARSN	●	●	●	●	●	●
AKCNS	●	●	●	●	●	●	KAYSE	●	●	●	●	●	●
AKFYE	●	●	●	●	●	●	KCAER	●	●	●	●	●	●
AKSA	●	●	●	●	●	●	KCHOL	●	●	●	●	●	●
AKSEN	●	●	●	●	●	●	KLSEK	●	●	●	●	●	●
ALARK	●	●	●	●	●	●	KMPUR	●	●	●	●	●	●
ALBRK	●	●	●	●	●	●	KONTR	●	●	●	●	●	●
ALFAS	●	●	●	●	●	●	KONYA	●	●	●	●	●	●
ARCLK	●	●	●	●	●	●	KORDS	●	●	●	●	●	●
ASELS	●	●	●	●	●	●	KOZAA	●	●	●	●	●	●
ASGYO	●	●	●	●	●	●	KOZAL	●	●	●	●	●	●
ASTOR	●	●	●	●	●	●	KRDMD	●	●	●	●	●	●
BERA	●	●	●	●	●	●	MAVI	●	●	●	●	●	●
BIENY	●	●	●	●	●	●	MGROS	●	●	●	●	●	●
BIMAS	●	●	●	●	●	●	MIATK	●	●	●	●	●	●
BIOEN	●	●	●	●	●	●	ODAS	●	●	●	●	●	●
BOBET	●	●	●	●	●	●	OTKAR	●	●	●	●	●	●
BRSAN	●	●	●	●	●	●	OYAKC	●	●	●	●	●	●
BRYAT	●	●	●	●	●	●	PENTA	●	●	●	●	●	●
BUCIM	●	●	●	●	●	●	PETKM	●	●	●	●	●	●
CANTE	●	●	●	●	●	●	PGSUS	●	●	●	●	●	●
CCOLA	●	●	●	●	●	●	QUAGR	●	●	●	●	●	●
CIMSA	●	●	●	●	●	●	SAHOL	●	●	●	●	●	●
CWENE	●	●	●	●	●	●	SASA	●	●	●	●	●	●
DOAS	●	●	●	●	●	●	SDTTR	●	●	●	●	●	●
DOHOL	●	●	●	●	●	●	SISE	●	●	●	●	●	●
ECILC	●	●	●	●	●	●	SKBNK	●	●	●	●	●	●
ECZYT	●	●	●	●	●	●	SMRTG	●	●	●	●	●	●
EGEEN	●	●	●	●	●	●	SOKM	●	●	●	●	●	●
EKGYO	●	●	●	●	●	●	TATEN	●	●	●	●	●	●
ENERY	●	●	●	●	●	●	TAVHL	●	●	●	●	●	●
ENJSA	●	●	●	●	●	●	TCELL	●	●	●	●	●	●
ENKAI	●	●	●	●	●	●	THYAO	●	●	●	●	●	●
EREGL	●	●	●	●	●	●	TKFEN	●	●	●	●	●	●
EUPWR	●	●	●	●	●	●	TOASO	●	●	●	●	●	●
EUREN	●	●	●	●	●	●	TSKB	●	●	●	●	●	●
FROTO	●	●	●	●	●	●	TTKOM	●	●	●	●	●	●
GARAN	●	●	●	●	●	●	TTRAK	●	●	●	●	●	●
GESAN	●	●	●	●	●	●	TUKAS	●	●	●	●	●	●
GUBRF	●	●	●	●	●	●	TUPRS	●	●	●	●	●	●
GWIND	●	●	●	●	●	●	ULKER	●	●	●	●	●	●
HALKB	●	●	●	●	●	●	VAKBN	●	●	●	●	●	●
HEKTS	●	●	●	●	●	●	VESTL	●	●	●	●	●	●
IPEKE	●	●	●	●	●	●	YEOTK	●	●	●	●	●	●
ISCTR	●	●	●	●	●	●	YKBNK	●	●	●	●	●	●
ISDMR	●	●	●	●	●	●	YYLGD	●	●	●	●	●	●
ISGYO	●	●	●	●	●	●	ZOREN	●	●	●	●	●	●