

**31 Temmuz 2024**

## Açılıştan Kapanışa Piyasalar

| BIST                    | Kapanış<br>30.07.2024 | Günlük<br>Değişim | Yurt Dışı Piyasalar | 30.07.2024<br>(18:10) | 31.07.2024<br>(07:45) | BIST Kapanış<br>Sonrası Değişim |
|-------------------------|-----------------------|-------------------|---------------------|-----------------------|-----------------------|---------------------------------|
| BIST 100                | 10.691,68             | -0,39%            | S&P 500 Vadeli      | 5.447,000             | 5.494,000             | 0,86%                           |
| BIST 30                 | 11.596,49             | -0,58%            | Euro Stoxx 50 CFD   | 4.837,000             | 4.852,000             | 0,31%                           |
| BIST Banka              | 14.552,80             | -2,61%            | ABD 10 Yıllık (bps) | 4,170                 | 4,140                 | -3                              |
| BIST Sanayi             | 14.578,63             | 0,11%             | Brent               | 78,22                 | 79,30                 | 1,38%                           |
| BIST 30 Yakın Vade      | 12.045,00             | -0,15%            | Ons Altın           | 2,390                 | 2,420                 | 1,26%                           |
| Türkiye 2 Yıllık (bps)  | 42,28                 | 5                 | USDTRY              | 33,070                | 33,040                | -0,09%                          |
| Türkiye 10 Yıllık (bps) | 28,21                 | -1                | Nikkei 225          | 38.516,000            | 38.576,000            | 0,16%                           |

## Önemli Haberler

- Almanya'da enflasyon Temmuz'da yıllık beklentilerin üzerinde %2,6 arttı. TÜFE, aylık bazda Temmuz'da %0,4'lük beklentinin aksine %0,5 oranında arttı. Öte yandan, Almanya'da AB uyumlu TÜFE Temmuz'da yıllık %2,6 arttı. Beklenti %2,5 artış görülmesi yönündeydi.
- TCMB politika faizini %50 seviyesinde sabit tuttuğu toplantının özetlerini yayımladı. TCMB, öncü göstergelerin temmuz ayında aylık tüketici enflasyonunu yukarı çekecek kalemlerin enerji, işlenmemiş gıda, alkol-tütün grupları olduğuna işaret ettiğini açıkladı.
- Bankacılık sektörünün ilk yarı net kârı geçen yıl aynı döneme göre %24,3 artışla 314,03 milyar lira oldu. Sektörün net faiz gelirleri ise Ocak-Haziran döneminde geçen yılın aynı dönemine göre %72,3 artışla 443,98 milyar lira oldu.
- TÜİK Temmuz ayına ilişkin ekonomik güven endeksini yayımladı. TÜİK verilerine göre ekonomik güven endeksi Haziran ayında 95,8 iken, Temmuz ayında %1,5 oranında azalarak 94,4 değerini aldı.
- Dünya Bankası İcra Direktörleri Kurulu Türkiye'de Şubat 2023'te meydana gelen şiddetli depremler sonucunda yıkılan veya ağır şekilde hasar gören mikro işletmelerin yeniden canlandırılmasını desteklemeye devam etmek amacıyla sağlanacak 600 milyon dolar tutarında bir finansmanı onayladı.

## Ekonomik Takvim

|       | Veri   | Beklenti | Önceki  |
|-------|--|----------|---------|
| 12:00 | Euro Bölgesi, Öncü TÜFE (Yıllık – Temmuz)      | %2,5     | %2,5    |
| 15:15 | ABD, ADP Tarım Dışı İstihdam Değişimi (Temmuz) | 147 Bin  | 150 Bin |
| 17:30 | ABD, Ham Petrol Stokları                       | -        | -3.741M |
| 21:00 | ABD, FOMC Beyanı                               | -        | -       |
| 21:00 | ABD, FED Faiz Oranı Kararı                     | %5.50    | %5.50   |
| 21:30 | ABD, FOMC Basın Toplantısı                     | -        | -       |

## Hak Kullanımları

- IZINV, KRSTL, SKYLP genel kurul toplantısı bugün gerçekleştirilecektir.
- ASTOR, AYEN kâr payı ödemesi bugün gerçekleştirilecektir.

\*Kaynak: Investing

## Tedbir Kararları

- DERHL, FONET, PEHOL payları VBTS kapsamında 31/07/2024 seans sonuna kadar kredili işlemlere konu edilemeyecektir.

## Günlük Hisse Önerileri

- Günlük hisse önerilerimiz **BIMAS, ENJSA** ve **SASA**'dir. Öneriler hakkındaki detaylara [buradan](#) ulaşabilirsiniz.

## KAP Haberleri

- **ANSGR**, 2Ç24'de geçtiğimiz yılın aynı çeyreğine kıyasla %15 düşüşle piyasa beklentisi olan 2,2 milyar TL'nin üzerinde 2,6 milyar TL net kâr elde etti.
- **ARCLK**, 2Ç24'de piyasa beklentisi olan 181 milyon TL zararın üzerinde 432 milyon TL zarar açıkladı.
- **GARAN**, 2Ç24 döneminde geçtiğimiz yılın aynı çeyreğine kıyasla %22 artışla piyasa beklentisi olan 19,4 milyar TL'nin üzerinde 22,5 milyar TL net kâr elde etti.
- **YKBNK**, 2Ç24'de geçtiğimiz yılın aynı çeyreğine kıyasla %38 düşüşle piyasa beklentisi olan 6,9 milyar TL'nin üzerinde 7,1 milyar TL net kâr elde etti.
- **AKSA**, Akkim Kimya A.Ş.'nin maliki bulunduğu Yalova'da taşınmazın mülkiyet hakları ve hisselerinin tamamını 578.215.000 TL bedelle satın alınmasına karar verdi.
- **BINHO**, temettü ödememe kararı Genel Kurul'da onaylandı.
- **GOKNR**, hisse başına net 0,27 TL kâr payı ödeme kararı aldı.
- **GSDHO**, bağlı ortaklığı GSD Shipping B.V. bünyesinde yer alan Malta' da yerleşik Neco Maritime Limited ile Japonya'da yerleşik Itochu Corporation şirketinin garantör olduğu bağlı ortaklığı Laurel World Maritime S.A. arasında, 2028 yılında teslim edilmek üzere Japon NSY grubu bünyesinde inşa edilecek 64.000 DWT taşıma kapasitesine sahip bir adet kuru yük gemisi alım sözleşmesi 30 Temmuz 2024 tarihinde imzaladı.
- **HATSN**, şirketin iki adet yatırım teşvik belgesi onaylandı. Teşviklerden ilki 973.543.325 TL sabit yatırım tutarı ve 120 kişilik istihdam içermekte, diğer yatırım teşvik belgesi ise 956.383.325 TL sabit yatırım tutarı ve 120 kişilik istihdam içermektedir.
- **PASEU**, artan iş hacmini daha etkin ve verimli bir şekilde yönetebilmek amacıyla, Mersin'de şube açılması yönündeki Kararına uygun olarak Mersin Şubesi, tescil edilerek faaliyetlerine başladı.
- **PNLSN**, Kazakistan Cumhuriyeti'nde kurulmuş olan, Panelsan'ın %100 bağlı ortaklığı Panelsan KZ Şirketi'nin yine Kazakistan Cumhuriyeti'ndeki YDA-Pannelsan LLP şirketine %49 oranında ortak olmasına ilişkin görüşmelerin başlatılmasına karar verdi.
- **PASEU**, %51 hissesi Pasifik Eurasia Lojistik Dış Ticaret A.Ş.' ye, %49 hissesi Iron Silk Road Demiryolu İşletmeciliği Ltd.Şti.'ne ait olmak üzere, Pasifik ISR Demiryolu A.Ş. şirketi kuruldu.

\*Bültendeki haberler, Kamuyu Aydınlatma Platformu'na bugün saat 08:30'a kadar gelen haberleri kapsamaktadır.

## BİST 100 Teknik Analizi



BİST 100 endeksi son işlem gününde 10.666-10.832 puan aralığında hareket ederek son işlem gününü %0,39 oranında değer kaybederek 10.691 puandan tamamladı. Endekste son işlem gününde 46 hisse değer kazanırken 53 hisse değer kaybetti.

Haftanın ikinci işlem gününde satışların devam ettiği BIST100 endeksinde, dün 10.700 seviyesinin aşağı yönde kırılmasıyla birlikte düşüş eğiliminin güç kazandığını gördük. Endekste 10.900-11.000 bölgelerinin altında kalındıkça düşüş riskinin devam edebileceği görüşümüzü tekrarlamak isteriz. Dolayısıyla piyasada yeniden alıcılı bir görünümün hâkim olması için bu seviyelerin aşılması gerektiğini öngörüyoruz. Mevcut kapanışla birlikte 50 günlük ortalamasının belirlediği 10.600 seviyesine yaklaşan endekste bu seviyenin destek olarak çalışmasını oldukça önemli buluyoruz. Bu seviyenin destek olarak çalışmaması durumunda satışların derinleşmesini muhtemel olarak yorumluyoruz.

## VIOP 30 Teknik Analizi

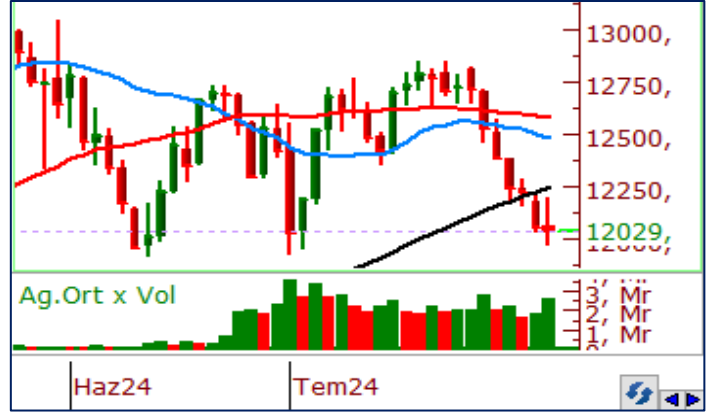

Ağustos Vadeli Endeks 30 kontratı son işlem gününde 1-11.979-12.194 puan aralığında hareket ederek son işlem gününü 12.045 puandan tamamladı. Akşam seansı kapanışı ise 12.029 puandan gerçekleşti.

Ağustos vadeli endeks sözleşmesi düşüş eğilimini sürdürüyor. Sözleşmede geçtiğimiz haftadan itibaren etkili olan satış baskısı ile önemli ortalamaların aşağı yönde kırıldığını gördük. Dünkü kapanışı ile 100 günlük ortalamasının belirlediği 11.981 bölgesine oldukça yaklaşan sözleşmede bugün bu seviyenin destek bölgesi olarak çalışmasını bekleriz. 100 günlük ortalamasının destek bölgesi olarak çalışmaması durumunda ise 11.750 bölgesi takip edilebilir. Sözleşmede 50 günlük ortalamasının belirlediği 12.400 bölgesi aşılmadan yukarı yönlü sinyallerin zayıf kalacağını düşünüyoruz.

## Teknik Analiz Hisse Önerileri

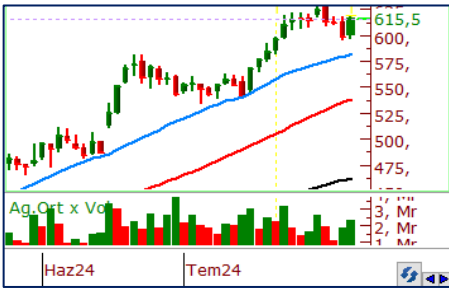

### BIMAS

Endekste satışlara rağmen dün güçlü bir duruş sergileyen BIMAS, kısa vadeli ortalamasını destek edinerek günü 615,50 TL'den tamamladı. Hissede 10 günlük kısa vadeli ortalamasının belirlediği 605,00 TL seviyesi üzerinde tutunmaların devamında alıcılı görünümün devam etmesini bekleriz.

**Hedef Fiyat: 635,00 TL**  
**Zarar Kes: 605,00 TL**

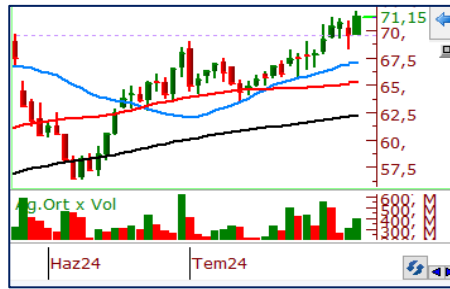

### ENJSA

Son günlerde güçlü yapısı ile dikkat çeken ENJSA, hafta başında kısa vadeli ortalamasını destek edinmişti. Hisse dün de etkili olan alışı ile kısa vadeli ortalamasının üzerinde kapanış almayı başarabildi. 70,00 TL seviyesinde bulunan yatay direncini aşmasını da teknik açıdan pozitif değerlendirdiğimiz hissede güçlü görünümün devamı beklenilebilir.

**Hedef Fiyat: 73,30 TL**  
**Zarar Kes: 69,80 TL**



### SASA

Son işlem gününde 21 günlük ortalamasından destek bulan SASA, dün endeksten pozitif ayrılarak günü tamamladı. Hissede bugün 44,00 TL bölgesi üzerinde kapanışların devam etmesi alıcılı görünümü koruyabilir.

**Hedef Fiyat: 46,50 TL**  
**Zarar Kes: 44,40 TL**

|       | PİVOT DESTEKLER |          |          |          |          | PİVOT DİRENÇLER |          |          | HİSSELER | PİVOT DESTEKLER |          |          |         |         | PİVOT DİRENÇLER |          |          |
|-------|-----------------|----------|----------|----------|----------|-----------------|----------|----------|----------|-----------------|----------|----------|---------|---------|-----------------|----------|----------|
|       | Destek 1        | Destek 2 | Destek 3 | Kapanış  | Pivot    | Direnç 1        | Direnç 2 | Direnç 3 |          | Destek 1        | Destek 2 | Destek 3 | Kapanış | Pivot   | Direnç 1        | Direnç 2 | Direnç 3 |
| AEFES | 265,33          | 260,67   | 258,33   | 270,00   | 267,67   | 272,33          | 274,67   | 279,33   | KCHOL    | 215,80          | 213,70   | 211,70   | 217,90  | 217,80  | 219,90          | 221,90   | 224,00   |
| AGHOL | 424,00          | 417,50   | 413,00   | 430,50   | 428,50   | 435,00          | 439,50   | 446,00   | KLSE     | 47,17           | 46,23    | 45,07    | 48,10   | 48,33   | 49,27           | 50,43    | 51,37    |
| AGROT | 20,85           | 20,45    | 19,73    | 21,26    | 21,57    | 21,97           | 22,69    | 23,09    | KONTR    | 59,88           | 58,27    | 55,73    | 61,50   | 62,42   | 64,03           | 66,57    | 68,18    |
| AKBNK | 61,83           | 60,92    | 59,33    | 62,75    | 63,42    | 64,33           | 65,92    | 66,83    | KONYA    | 7780,83         | 7696,67  | 7575,83  | 7865,00 | 7901,67 | 7985,83         | 8106,67  | 8190,83  |
| AKFGY | 2,34            | 2,30     | 2,26     | 2,37     | 2,38     | 2,42            | 2,46     | 2,50     | KOZAA    | 61,17           | 60,43    | 59,62    | 61,90   | 61,98   | 62,72           | 63,53    | 64,27    |
| AKFYE | 23,91           | 23,75    | 23,53    | 24,06    | 24,13    | 24,29           | 24,51    | 24,67    | KOZAL    | 23,19           | 22,85    | 22,45    | 23,52   | 23,59   | 23,93           | 24,33    | 24,67    |
| AKSA  | 10,46           | 10,35    | 10,20    | 10,57    | 10,61    | 10,72           | 10,87    | 10,98    | KRDMD    | 29,81           | 29,47    | 29,01    | 30,14   | 30,27   | 30,61           | 31,07    | 31,41    |
| AKSEN | 42,19           | 41,63    | 40,81    | 42,74    | 43,01    | 43,57           | 44,39    | 44,95    | KTLEV    | 45,07           | 43,95    | 43,09    | 46,20   | 45,93   | 47,05           | 47,91    | 49,03    |
| ALARK | 102,93          | 100,17   | 98,23    | 105,70   | 104,87   | 107,63          | 109,57   | 112,33   | LMKDC    | 26,17           | 25,75    | 25,23    | 26,60   | 26,69   | 27,11           | 27,63    | 28,05    |
| ALFAS | 68,82           | 67,63    | 66,07    | 70,00    | 70,38    | 71,57           | 73,13    | 74,32    | MAVI     | 109,43          | 106,07   | 103,83   | 112,80  | 111,67  | 115,03          | 117,27   | 120,63   |
| ARCLK | 175,37          | 172,73   | 168,07   | 178,00   | 180,03   | 182,67          | 187,33   | 189,97   | MGROS    | 525,83          | 517,67   | 505,83   | 534,00  | 537,67  | 545,83          | 557,67   | 565,83   |
| ARDYZ | 38,55           | 36,79    | 35,73    | 40,32    | 39,61    | 41,37           | 42,43    | 44,19    | MIATK    | 60,75           | 59,80    | 58,20    | 61,70   | 62,35   | 63,30           | 64,90    | 65,85    |
| ASELS | 62,30           | 61,85    | 61,25    | 62,75    | 62,90    | 63,35           | 63,95    | 64,40    | OBAMS    | 36,62           | 36,08    | 35,78    | 37,16   | 36,92   | 37,46           | 37,76    | 38,30    |
| ASTOR | 95,40           | 93,80    | 90,60    | 97,00    | 98,60    | 100,20          | 103,40   | 105,00   | ODAS     | 8,13            | 8,01     | 7,83     | 8,25    | 8,31    | 8,43            | 8,61     | 8,73     |
| BERA  | 17,23           | 17,06    | 16,76    | 17,41    | 17,53    | 17,70           | 18,00    | 18,17    | OTKAR    | 594,83          | 579,17   | 571,33   | 610,50  | 602,67  | 618,33          | 626,17   | 641,83   |
| BFREN | 819,00          | 814,50   | 806,50   | 823,50   | 827,00   | 831,50          | 839,50   | 844,00   | OYAKC    | 77,60           | 76,15    | 74,35    | 79,05   | 79,40   | 80,85           | 82,65    | 84,10    |
| BIMAS | 602,33          | 589,17   | 581,33   | 615,50   | 610,17   | 623,33          | 631,17   | 644,33   | PEKGY    | 6,05            | 5,97     | 5,85     | 6,14    | 6,17    | 6,25            | 6,37     | 6,45     |
| BINHO | 425,83          | 416,92   | 406,33   | 434,75   | 436,42   | 445,33          | 455,92   | 464,83   | PETKM    | 23,97           | 23,39    | 22,27    | 24,56   | 25,09   | 25,67           | 26,79    | 27,37    |
| BRSAN | 428,00          | 424,25   | 418,50   | 431,75   | 433,75   | 437,50          | 443,25   | 447,00   | PGSUS    | 223,87          | 221,63   | 217,17   | 226,10  | 228,33  | 230,57          | 235,03   | 237,27   |
| BRYAT | 2155,67         | 2143,33  | 2118,67  | 2168,00  | 2180,33  | 2192,67         | 2217,33  | 2229,67  | QUAGR    | 3,20            | 3,17     | 3,15     | 3,22    | 3,22    | 3,25            | 3,27     | 3,30     |
| BTCIM | 179,00          | 174,30   | 170,70   | 183,70   | 182,60   | 187,30          | 190,90   | 195,60   | REEDR    | 37,65           | 36,27    | 35,17    | 39,02   | 38,75   | 40,13           | 41,23    | 42,61    |
| CANTE | 1,85            | 1,84     | 1,80     | 1,87     | 1,89     | 1,90            | 1,94     | 1,95     | SAHOL    | 98,53           | 96,87    | 93,98    | 100,20  | 101,42  | 103,08          | 105,97   | 107,63   |
| COLLA | 875,50          | 861,50   | 849,50   | 889,50   | 887,50   | 901,50          | 913,50   | 927,50   | SASA     | 44,77           | 44,43    | 44,07    | 45,10   | 45,13   | 45,47           | 45,83    | 46,17    |
| CIMSA | 34,25           | 33,85    | 33,19    | 34,64    | 34,91    | 35,31           | 35,97    | 36,37    | SDTTR    | 284,00          | 277,00   | 264,25   | 291,00  | 296,75  | 303,75          | 316,50   | 323,50   |
| CWENE | 235,20          | 224,80   | 215,40   | 245,60   | 244,60   | 255,00          | 264,40   | 274,80   | SISE     | 46,91           | 46,63    | 46,37    | 47,18   | 47,17   | 47,45           | 47,71    | 47,99    |
| DOAS  | 242,33          | 239,97   | 237,33   | 244,70   | 244,97   | 247,33          | 249,97   | 252,33   | SKBNK    | 4,20            | 4,06     | 3,94     | 4,34    | 4,32    | 4,46            | 4,58     | 4,72     |
| DOHOL | 16,67           | 16,40    | 15,95    | 16,93    | 17,12    | 17,39           | 17,84    | 18,11    | SMRTG    | 50,85           | 49,40    | 46,60    | 52,30   | 53,65   | 55,10           | 57,90    | 59,35    |
| ECILC | 54,40           | 53,60    | 52,10    | 55,20    | 55,90    | 56,70           | 58,20    | 59,00    | SOKM     | 61,72           | 61,28    | 60,62    | 62,15   | 62,38   | 62,82           | 63,48    | 63,92    |
| EGCZY | 219,50          | 217,20   | 212,90   | 221,80   | 223,80   | 226,10          | 230,40   | 232,70   | TABGD    | 183,30          | 178,10   | 174,80   | 188,50  | 186,60  | 191,80          | 195,10   | 200,30   |
| EGEEN | 12291,67        | 12133,33 | 11941,67 | 12450,00 | 12483,33 | 12641,67        | 12833,33 | 12991,67 | TAVHL    | 265,67          | 263,58   | 260,92   | 267,75  | 268,33  | 270,42          | 273,08   | 275,17   |
| EKGYO | 11,35           | 11,02    | 10,49    | 11,67    | 11,88    | 12,21           | 12,74    | 13,07    | TCELL    | 104,43          | 103,47   | 102,23   | 105,40  | 105,67  | 106,63          | 107,87   | 108,83   |
| ENERY | 183,10          | 178,20   | 172,20   | 188,00   | 189,10   | 194,00          | 200,00   | 204,90   | THYAO    | 291,67          | 289,83   | 287,17   | 293,50  | 294,33  | 296,17          | 298,83   | 300,67   |
| ENJSA | 69,93           | 68,72    | 67,78    | 71,15    | 70,87    | 72,08           | 73,02    | 74,23    | TKFEN    | 55,95           | 54,90    | 53,80    | 57,00   | 57,05   | 58,10           | 59,20    | 60,25    |
| ENKAI | 46,00           | 45,22    | 44,58    | 46,78    | 46,64    | 47,42           | 48,06    | 48,84    | TKNSA    | 30,95           | 29,75    | 28,91    | 32,16   | 31,79   | 32,99           | 33,83    | 35,03    |
| EREGL | 55,42           | 54,93    | 54,47    | 55,90    | 55,88    | 56,37           | 56,83    | 57,32    | TMSN     | 132,67          | 130,93   | 127,47   | 134,40  | 136,13  | 137,87          | 141,33   | 143,07   |
| EUPWR | 100,20          | 99,00    | 97,20    | 101,40   | 102,00   | 103,20          | 105,00   | 106,20   | TOASO    | 273,92          | 270,08   | 267,67   | 277,75  | 276,33  | 280,17          | 282,58   | 286,42   |
| EUREN | 15,27           | 15,08    | 14,72    | 15,45    | 15,63    | 15,82           | 16,18    | 16,37    | TSKB     | 12,67           | 12,48    | 12,32    | 12,85   | 12,83   | 13,02           | 13,18    | 13,37    |
| FROTO | 986,17          | 977,83   | 972,67   | 994,50   | 991,33   | 999,67          | 1004,83  | 1013,17  | TTKOM    | 48,31           | 47,33    | 46,71    | 49,28   | 48,93   | 49,91           | 50,53    | 51,51    |
| GARAN | 115,03          | 111,47   | 105,03   | 118,60   | 121,47   | 125,03          | 131,47   | 135,03   | TTRAK    | 776,33          | 770,67   | 759,33   | 782,00  | 787,67  | 793,33          | 804,67   | 810,33   |
| GESAN | 49,39           | 48,74    | 47,83    | 50,05    | 50,30    | 50,95           | 51,86    | 52,51    | TUKAS    | 8,40            | 8,31     | 8,12     | 8,50    | 8,59    | 8,68            | 8,87     | 8,96     |
| GOLTS | 471,08          | 464,17   | 454,33   | 478,00   | 480,92   | 487,83          | 497,67   | 504,58   | TUPRS    | 160,63          | 159,67   | 157,83   | 161,60  | 162,47  | 163,43          | 165,27   | 166,23   |
| GUBRF | 159,07          | 156,63   | 152,17   | 161,50   | 163,53   | 165,97          | 170,43   | 172,87   | TURSG    | 57,62           | 55,63    | 53,97    | 59,60   | 59,28   | 61,27           | 62,93    | 64,92    |
| HALKB | 17,38           | 17,17    | 16,86    | 17,58    | 17,69    | 17,90           | 18,21    | 18,42    | ULKER    | 166,13          | 164,27   | 162,53   | 168,00  | 167,87  | 169,73          | 171,47   | 173,33   |
| HEKTS | 12,25           | 12,10    | 11,88    | 12,39    | 12,47    | 12,62           | 12,84    | 12,99    | VAKBN    | 20,43           | 19,99    | 19,17    | 20,86   | 21,25   | 21,69           | 22,51    | 22,95    |
| ISCTR | 14,62           | 14,33    | 13,91    | 14,91    | 15,04    | 15,33           | 15,75    | 16,04    | VESBE    | 20,83           | 20,65    | 20,47    | 21,00   | 21,01   | 21,19           | 21,37    | 21,55    |
| ISGYO | 16,59           | 16,29    | 15,79    | 16,88    | 17,09    | 17,39           | 17,89    | 18,19    | VESTL    | 71,15           | 70,60    | 69,50    | 71,70   | 72,25   | 72,80           | 73,90    | 74,45    |
| ISMEN | 37,48           | 37,04    | 36,56    | 37,92    | 37,96    | 38,40           | 38,88    | 39,32    | YEOTK    | 209,10          | 204,80   | 196,20   | 213,40  | 217,70  | 222,00          | 230,60   | 234,90   |
| IZENR | 22,81           | 22,53    | 22,23    | 23,08    | 23,11    | 23,39           | 23,69    | 23,97    | YKBNK    | 29,46           | 29,06    | 28,50    | 29,86   | 30,02   | 30,42           | 30,98    | 31,38    |
| KAYSE | 26,55           | 26,39    | 26,07    | 26,72    | 26,87    | 27,03           | 27,35    | 27,51    | YYLGD    | 12,08           | 11,85    | 11,72    | 12,30   | 12,21   | 12,44           | 12,57    | 12,80    |
| KCAER | 46,55           | 46,19    | 45,53    | 46,90    | 47,21    | 47,57           | 48,23    | 48,59    | ZOREN    | 5,49            | 5,43     | 5,31     | 5,56    | 5,61    | 5,67            | 5,79     | 5,85     |



| Kod   | 14          | 50          | RSI | StochS | MACD | CCI | Kod   | 14          | 50          | RSI | StochS | MACD | CCI |
|-------|-------------|-------------|-----|--------|------|-----|-------|-------------|-------------|-----|--------|------|-----|
|       | Günlük H.O. | Günlük H.O. |     |        |      |     |       | Günlük H.O. | Günlük H.O. |     |        |      |     |
| AEFES | ●           | ●           | ●   | ●      | ●    | ●   | ISMEN | ●           | ●           | ●   | ●      | ●    | ●   |
| AGHOL | ●           | ●           | ●   | ●      | ●    | ●   | IZENR | ●           | ●           | ●   | ●      | ●    | ●   |
| AHGAZ | ●           | ●           | ●   | ●      | ●    | ●   | IZMDC | ●           | ●           | ●   | ●      | ●    | ●   |
| AKBNK | ●           | ●           | ●   | ●      | ●    | ●   | KARSN | ●           | ●           | ●   | ●      | ●    | ●   |
| AKCNS | ●           | ●           | ●   | ●      | ●    | ●   | KAYSE | ●           | ●           | ●   | ●      | ●    | ●   |
| AKFYE | ●           | ●           | ●   | ●      | ●    | ●   | KCAER | ●           | ●           | ●   | ●      | ●    | ●   |
| AKSA  | ●           | ●           | ●   | ●      | ●    | ●   | KCHOL | ●           | ●           | ●   | ●      | ●    | ●   |
| AKSEN | ●           | ●           | ●   | ●      | ●    | ●   | KLSEK | ●           | ●           | ●   | ●      | ●    | ●   |
| ALARK | ●           | ●           | ●   | ●      | ●    | ●   | KMPUR | ●           | ●           | ●   | ●      | ●    | ●   |
| ALBRK | ●           | ●           | ●   | ●      | ●    | ●   | KONTR | ●           | ●           | ●   | ●      | ●    | ●   |
| ALFAS | ●           | ●           | ●   | ●      | ●    | ●   | KONYA | ●           | ●           | ●   | ●      | ●    | ●   |
| ARCLK | ●           | ●           | ●   | ●      | ●    | ●   | KORDS | ●           | ●           | ●   | ●      | ●    | ●   |
| ASELS | ●           | ●           | ●   | ●      | ●    | ●   | KOZAA | ●           | ●           | ●   | ●      | ●    | ●   |
| ASGYO | ●           | ●           | ●   | ●      | ●    | ●   | KOZAL | ●           | ●           | ●   | ●      | ●    | ●   |
| ASTOR | ●           | ●           | ●   | ●      | ●    | ●   | KRDMD | ●           | ●           | ●   | ●      | ●    | ●   |
| BERA  | ●           | ●           | ●   | ●      | ●    | ●   | MAVI  | ●           | ●           | ●   | ●      | ●    | ●   |
| BIENY | ●           | ●           | ●   | ●      | ●    | ●   | MGROS | ●           | ●           | ●   | ●      | ●    | ●   |
| BIMAS | ●           | ●           | ●   | ●      | ●    | ●   | MIATK | ●           | ●           | ●   | ●      | ●    | ●   |
| BIOEN | ●           | ●           | ●   | ●      | ●    | ●   | ODAS  | ●           | ●           | ●   | ●      | ●    | ●   |
| BOBET | ●           | ●           | ●   | ●      | ●    | ●   | OTKAR | ●           | ●           | ●   | ●      | ●    | ●   |
| BRSAN | ●           | ●           | ●   | ●      | ●    | ●   | OYAKC | ●           | ●           | ●   | ●      | ●    | ●   |
| BRYAT | ●           | ●           | ●   | ●      | ●    | ●   | PENTA | ●           | ●           | ●   | ●      | ●    | ●   |
| BUCIM | ●           | ●           | ●   | ●      | ●    | ●   | PETKM | ●           | ●           | ●   | ●      | ●    | ●   |
| CANTE | ●           | ●           | ●   | ●      | ●    | ●   | PGSUS | ●           | ●           | ●   | ●      | ●    | ●   |
| CCOLA | ●           | ●           | ●   | ●      | ●    | ●   | QUAGR | ●           | ●           | ●   | ●      | ●    | ●   |
| CIMSA | ●           | ●           | ●   | ●      | ●    | ●   | SAHOL | ●           | ●           | ●   | ●      | ●    | ●   |
| CWENE | ●           | ●           | ●   | ●      | ●    | ●   | SASA  | ●           | ●           | ●   | ●      | ●    | ●   |
| DOAS  | ●           | ●           | ●   | ●      | ●    | ●   | SDTTR | ●           | ●           | ●   | ●      | ●    | ●   |
| DOHOL | ●           | ●           | ●   | ●      | ●    | ●   | SISE  | ●           | ●           | ●   | ●      | ●    | ●   |
| ECILC | ●           | ●           | ●   | ●      | ●    | ●   | SKBNK | ●           | ●           | ●   | ●      | ●    | ●   |
| ECZYT | ●           | ●           | ●   | ●      | ●    | ●   | SMRTG | ●           | ●           | ●   | ●      | ●    | ●   |
| EGEEN | ●           | ●           | ●   | ●      | ●    | ●   | SOKM  | ●           | ●           | ●   | ●      | ●    | ●   |
| EKGYO | ●           | ●           | ●   | ●      | ●    | ●   | TATEN | ●           | ●           | ●   | ●      | ●    | ●   |
| ENERY | ●           | ●           | ●   | ●      | ●    | ●   | TAVHL | ●           | ●           | ●   | ●      | ●    | ●   |
| ENJSA | ●           | ●           | ●   | ●      | ●    | ●   | TCELL | ●           | ●           | ●   | ●      | ●    | ●   |
| ENKAI | ●           | ●           | ●   | ●      | ●    | ●   | THYAO | ●           | ●           | ●   | ●      | ●    | ●   |
| EREGL | ●           | ●           | ●   | ●      | ●    | ●   | TKFEN | ●           | ●           | ●   | ●      | ●    | ●   |
| EUPWR | ●           | ●           | ●   | ●      | ●    | ●   | TOASO | ●           | ●           | ●   | ●      | ●    | ●   |
| EUREN | ●           | ●           | ●   | ●      | ●    | ●   | TSKB  | ●           | ●           | ●   | ●      | ●    | ●   |
| FROTO | ●           | ●           | ●   | ●      | ●    | ●   | TTKOM | ●           | ●           | ●   | ●      | ●    | ●   |
| GARAN | ●           | ●           | ●   | ●      | ●    | ●   | TTRAK | ●           | ●           | ●   | ●      | ●    | ●   |
| GESAN | ●           | ●           | ●   | ●      | ●    | ●   | TUKAS | ●           | ●           | ●   | ●      | ●    | ●   |
| GUBRF | ●           | ●           | ●   | ●      | ●    | ●   | TUPRS | ●           | ●           | ●   | ●      | ●    | ●   |
| GWIND | ●           | ●           | ●   | ●      | ●    | ●   | ULKER | ●           | ●           | ●   | ●      | ●    | ●   |
| HALKB | ●           | ●           | ●   | ●      | ●    | ●   | VAKBN | ●           | ●           | ●   | ●      | ●    | ●   |
| HEKTS | ●           | ●           | ●   | ●      | ●    | ●   | VESTL | ●           | ●           | ●   | ●      | ●    | ●   |
| IPEKE | ●           | ●           | ●   | ●      | ●    | ●   | YEOTK | ●           | ●           | ●   | ●      | ●    | ●   |
| ISCTR | ●           | ●           | ●   | ●      | ●    | ●   | YKBNK | ●           | ●           | ●   | ●      | ●    | ●   |
| ISDMR | ●           | ●           | ●   | ●      | ●    | ●   | YYLGD | ●           | ●           | ●   | ●      | ●    | ●   |
| ISGYO | ●           | ●           | ●   | ●      | ●    | ●   | ZOREN | ●           | ●           | ●   | ●      | ●    | ●   |