

**29 Ağustos 2024**

### Açılıştan Kapanışa Piyasalar

BIST	Kapanış 28.08.2024	Günlük Değişim	Yurt Dışı Piyasalar	28.08.2024 (18:10)	29.08.2024 (07:45)	BIST Kapanış Sonrası Değişim
BIST 100	9.757	0,09%	S&P 500 Vadeli	5,610	5,592	-0,32%
BIST 30	10.772	0,14%	Euro Stoxx 50 CFD	4,916	4,907	-0,18%
BIST Banka	13.687	-0,96%	ABD 10 Yıllık (bps)	3,82	3,83	1
BIST Sanayi	13.118	0,28%	Brent	78,90	77,69	-1,53%
BIST 30 Yakın Vade	10.795	-0,25%	Ons Altın	2,507	2,515	0,32%
Türkiye 2 Yıllık (bps)	42,18	2	USDTRY	34,05	34,08	0,08%
Türkiye 10 Yıllık (bps)	28,47	6	Nikkei 225	38,327	38,327	0,00%

### Önemli Haberler

- TÜİK verilerine göre dış ticaret açığı Temmuz ayında bir önceki yılın aynı ayına göre %41,8 azalarak 12 milyar 532 milyon dolardan, 7 milyar 295 milyon dolara geriledi.
- Deutsche Bank stratejistleri Ağustos'ta TL'deki zayıflamaya rağmen uzun pozisyon önerilerini yineledi. Kurum stratejistleri notunda TL'de önümüzdeki aylarda daha az değer kaybı beklediklerini belirtti.
- UBS Group henüz en kötüsünün görülmediği gayrimenkul krizi nedeniyle Çin'in bu yıl ve gelecek yıl için büyüme tahminlerini düşürdü. Mart ayından beri ekonomik görünümdeki bozulmayla büyüme tahminlerini bu yıl için %4,9'dan %4,6'ya düşürdü. 2025 tahmini de %4,6'dan %4'e çekildi.
- Çip üreticisi Nvidia'nın geliri, 28 Temmuz'da sona eren 3 aylık dönemde yıllık %122 artışla 30 milyar dolarlık piyasa beklentilerini aşarken, rekor seviyeye ulaştı. (Beklenti 28,7 milyar dolar ) Şirketin kârı da %168 arttı. Gelirini bir önceki çeyreğe göre de %15 artıran Nvidia, geçen senenin aynı çeyreğinde 13,5 milyar dolar gelir elde etmişti.

### Ekonomik Takvim

	Veri	Beklenti	Önceki
14:00	Türkiye, Para Politikası Toplantı Özeti	-	-
14:00	Almanya, Öncü TÜFE (Yıllık / Ağustos)	2,1%	2,3%
15:00	Almanya, Öncü TÜFE (Aylık / Ağustos)	%0,0	%0,3
15:30	ABD, Öncü GSYİH (2. Çeyrek)	%2,8	%1,4
15:30	ABD, Öncü Çekirdek PCE Fiyatları (2. Çeyrek)	2,90%	3,70%
15:30	ABD, Öncü GSYİH Fiyat Endeksi (2. Çeyrek)	%2,3	%3,1
15:30	ABD, İşsizlik Haklarından Yararlanma Başvuruları	232 bin	232 bin
23:30	ABD, Fed Bilançosu	-	7.194 milyar

### Tedbir Kararları

- RTALB** payı VBTS kapsamında 27/09/2024 tarihli işlemlere kadar kredili işlemlere konu edilemeyecektir.
- RUBNS** payına VBTS kapsamında 27/09/2024 tarihli işlemlere kadar brüt takas uygulanacaktır.

\*Kaynak: Investing

### Hak Kullanımları

- DERHL, ELITE, GOKNR, GRTRK** genel kurulu bugün gerçekleştirilecektir.
- AYEN, CWENE, TURSG** kâr payı ödemesi bugün gerçekleştirilecektir.

### Günlük Hisse Önerileri

- Günlük hisse önerilerimiz **AGHOL, FROTO** ve **TAVHL** 'dir. Öneriler hakkındaki detaylara **buradan** ulaşabilirsiniz.

## KAP Haberleri

- **☺ PETKM**, 2Ç24 döneminde geçen senenin aynı dönemine kıyasla %174 artışla 1,69 milyar TL net kâr elde etti.
- **☺ SAHOL**, 2Ç24 döneminde 1,81 milyar TL zarar elde etti.
- **☺ PEKGY**, 2Ç24 döneminde 121,8 milyon TL zarar elde etti.
- **☺ DOAS**, 2Ç24 döneminde geçen senenin aynı dönemine kıyasla %68,2 düşüşle 1,99 milyar TL net kâr elde etti.
- **☺ ADGYO**, Manisa İlinde bulunan taşınmaza dair proje geliştirmek üzere Manisa Büyükşehir Belediyesinden Yapı Ruhsatı alındı.
- **☺ ATAKP**, 2Ç24 finansal sonuçlarını 2 Eylül'de açıklayacaktır.
- **☺ BTCIM**, Şirket tarafından Türk Eximbank aracılığıyla, yeşil ürün üreten, orta ve yüksek teknoloji ürün üreten ve kadın katılımına destek veren Türk ihracatçıların ticaret finansmanı ihtiyaçlarını karşılamak amacıyla sağlanan, MİGA garantili kaynak üzerinden, SOFR + %2,7 faiz oranına sahip 1 yıl vadeli toplam 2.662.500 ABD Doları tutarında kredi kullanımı gerçekleştirildi.
- **☺ EGEEN**, Yeni fabrika yatırımıyla ilgili olarak yapı kullanım izni belgesi başvurusu, yapı kullanım izni belgesinin alınması ve ürün satışı öncesi yasal izinlerin tamamlanması süreci devam ediyor. 2024 yılı 15 Ekim tarihine kadar yetkili taahhüt firmasından fabrika sahasının tesliminin alınması akabinde Aralık ayı içerisinde ürün satışı öncesi gerekli yasal izin süreçlerinin tamamlanması hedeflenmektedir.
- **☺ GRTRK**, şirket Granturk Tarım A.Ş.'nin 10.000.000 Türk Lirası sermaye ile kurulacak olan TERRATURK Yatırım ve Ticaret Anonim Şirketi'ne %100 oranında ortak olunmasına karar verdi.
- **☺ HTTBT**, %135 oranında bedelsiz sermaye artırımı için Yönetim Kurulu'nda karar alındı.
- **☺ IZENR**, 5,48 TL-5,50 TL (ortalama 5,500 TL) fiyat aralığından toplam 333.894,00 TL nominal tutarlı paylar geri alındı. Geri alınan payların toplam nominal tutarı 44.598.009,00 TL'ye ulaşmış olup, bu payların sermayeye oranı % 2,973'tür.
- **☺ KRVDG**, 2,7100 - 2,7300 TL fiyat aralığından (ortalama 2,7212 TL) 133.605 adet pay geri alındı ve şirketin payları 14.165.441 adete ulaştı. (Şirket sermayesine oranı %0,66)
- **☺ KUYAS**, 54,50 TL ortalama fiyattan 185.818 adet pay geri alındı ve şirketin payları 7.303.945 adete ulaştı. ( şirket sermayesine oranı %7,304 )
- **☺ MPARK**, şirket sermayesinin %8,18'ine tekabül eden geri alınmış 17.025.000,00- TL nominal değerli 17.025.000,00 adet payın fon çıkışı gerektirmeyen sermaye azaltımı usullerine göre itfa edilmek suretiyle, 208.037.202,00- TL olan çıkarılmış sermayenin 191.012.202,00- TL'ye indirilmesi için gerekli izinlerin alınması amacıyla SPK'ya başvuruda bulundu
- **☺ PAPIL**, son kullanıcısı EMEA bölgesindeki bir ülkeye yönelik 8.100.000 ABD doları tutarlı teklifi onaylandı. İlgili siparişin, dokuz ay içinde parçalı olarak teslimatı öngörülmektedir.
- **☺ PASEU**, BTK hattı üzerinde yapılan taşımalar genellikle münferit konteyner taşımaları iken, ülkemizin önemli bir mobilite araçları üreticisine ait yarı mamul ithalat yüklerinden oluşan Çin'den Türkiye'ye blok tren taşıması Şirket tarafından gerçekleştirildi. Söz konusu taşımaların düzenli olarak devam edileceği öngörülmektedir.
- **☺ PSGYO**, 1,59 TL birim fiyattan toplam 1.000.000 TL nominal değerli paylar geri alındı. Geri alınan payların nominal değeri 7.000.000 TL olup, bu payların sermayeye oranı % 0,14583'tür.
- **☺ SASA**, 4,61 TL - 4,67 TL fiyat aralığından (ortalama 4,64 TL) 8.000.000 lot geri alındı ve şirketin payları 18.000.000 lota ulaştı. (Şirket sermayesine oranı %0,0416)
- **☺ SMRTG**, Şirket, Smart Güneş Enerji Ekipmanları Pazarlama A.Ş. ile yurt içinde yerleşik bir müşterisi arasında KDV hariç 1.605.004 ABD Doları tutarında Güneş Paneli Satış Sözleşmesi imzaladı.
- **☺ USAK**, %600 oranında bedelsiz sermaye artırımı için SPK'ya başvuruda bulundu.
- **☺ YGGYO**, 49,2440 TL ağırlıklı ortalama fiyat ile toplam 50.000 TL nominal değerli paylar geri alındı. Şirketin sahip olduğu payların toplam nominal tutarı 7.465.091 TL'ye ulaşmış olup bu payların sermayeye oranı % 3,0857'dir.

\*Bültendeki haberler, Kamuyu Aydınlatma Platformu'na bugün saat 08:30'a kadar gelen haberleri kapsamaktadır.

## BİST 100 Teknik Analizi

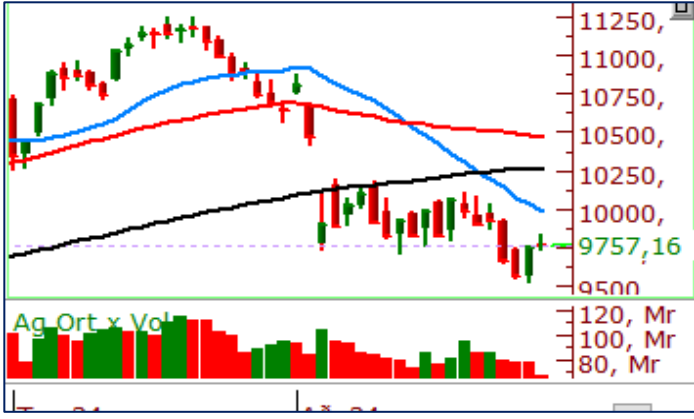

BİST 100 endeksi son işlem gününde 9.735-9.836 puan aralığında hareket ederek son işlem gününü %0,09 oranında değer kazanarak 9.757 puandan tamamladı. Endekste 38 hisse değer kazanırken 61 hisse değer kaybetti.

Toparlanma çabasının dün de devam ettiği BIST100 endeksi günü yatay bir şekilde 9.757 puandan tamamladı. Dün 9.800 bölgesinin aşılmasını negatif olarak yorumlarken bugün ilk etapta 9.800 seviyesini üzeri kapanışları takip ediyor olacağız. Bu seviye üzerinde 9.935 ve 10.000 seviyeleri direnç olarak önem kazanacaktır. Ancak 10.000 seviyesinin aşılmadığı sürece dalgalı seyrin ve zayıf momentum görünümünün devam edeceği görüşümüzü koruyoruz. Endekste geri çekilmelerde destek seviyesi olarak ise 9.500 seviyesini takip etmeye devam ediyoruz.

## VIOP 30 Teknik Analizi



Ekim Vadeli Endeks 30 kontratı son işlem gününde 11.350-11.462 puan aralığında hareket ederek son işlem gününü 11.415 puandan tamamladı. Akşam seansı kapanışı ise 11.392 puandan gerçekleşti.

Salı günü gelen alışların ardından 200 günlük ortalamasının üzerinde fiyatlamayı sürdüren Ekim vadeli endeks sözleşmesinde, dün zayıf bir günü geride bıraktık. Kısa vadede 10 günlük ortalamasının belirlediği 11.560 puan seviyesini direnç bölgesi olarak takip ediyoruz. Son günlerde kısa vadeli ortalamanın güçlü bir direnç rolü üstlendiği sözleşmede yeniden bu seviyeden gelebilecek satışlarda 11.260 puan seviyesini destek seviyesi olarak takip ediyoruz. Sözleşmede alım iştahının artması için 12.000 seviyesinin aşılması gerektiği görüşünü ise koruyoruz.

## Teknik Analiz Hisse Önerileri



### AGHOL

Kısa vadede yeniden yükseliş eğilimi içerisine geçen AGHOL hissesinde 336,00 TL bölgesi üzeri kapanışları takip ediyoruz. 336,00 TL üzerinde alım iştahının güç kazanarak 350,00 TL seviyesinin test edilmesi olasılığını güçlü olarak görüyoruz.

**Hedef Fiyat: 344,00 TL**  
**Zarar Kes: 320,00 TL**



### FROTO

Dün endeksten olumlu ayrılarak günü %1,83 oranında değer kazanımı ile tamamlayan FROTO'da kısa vadeli ortalamasının belirlediği 910,65 TL seviyesinin aşılmasını teknik açıdan olumlu olarak yorumlarken bugün 21 günlük ortalamasının belirlediği 926,00 TL seviyesinin aşılmasını takip ediyor olacağız. 926,00 TL seviyesi üzerinde momentumun güç kazanmasını bekliyoruz.

**Hedef Fiyat: 958,00 TL**  
**Zarar Kes: 900,00 TL**



### TAVHL

100 günlük ortalamasından bulunduğu destek ile dün de yükseliş eğiliminin sürdüğü hissede 10 günlük ortalamasının belirlediği 240,50 TL seviyesinin aşılmasını olumlu olarak değerlendiriyoruz. Hissede bugün 247,00 TL seviyesinin aşılmasını takip ediyor olacağız. 247,00 TL seviyesi üzerinde alım iştahının güç kazanmasını öngörüyoruz.

**Hedef Fiyat: 249,50 TL**  
**Zarar Kes: 238,50 TL**

	PİVOT DESTEKLER				PİVOT DİRENÇLER				HİSSELER	PİVOT DESTEKLER				PİVOT DİRENÇLER			
	Destek 1	Destek 2	Destek 3	Kapanış	Pivot	Direnç 1	Direnç 2	Direnç 3		Destek 1	Destek 2	Destek 3	Kapanış	Pivot	Direnç 1	Direnç 2	Direnç 3
AEFES	221,10	216,90	210,80	225,30	227,20	231,40	237,50	241,70	KCHOL	184,67	183,23	181,37	186,10	186,53	187,97	189,83	191,27
AGHOL	325,58	321,17	317,33	330,00	329,42	333,83	337,67	342,08	KLSE	42,43	41,85	41,01	43,02	43,27	43,85	44,69	45,27
AGROT	15,53	15,34	15,00	15,73	15,87	16,06	16,40	16,59	KONTR	48,21	47,62	46,70	48,80	49,13	49,72	50,64	51,23
AKBNK	58,08	57,47	56,83	58,70	58,72	59,33	59,97	60,58	KONYA	6392,50	6347,50	6295,00	6437,50	6445,00	6490,00	6542,50	6587,50
AKFGY	2,16	2,12	2,08	2,21	2,20	2,24	2,28	2,32	KOZAA	62,43	61,77	60,53	63,10	63,67	64,33	65,57	66,23
AKFYE	21,17	21,01	20,67	21,34	21,51	21,67	22,01	22,17	KOZAL	25,07	24,67	23,99	25,46	25,75	26,15	26,83	27,23
AKSA	8,26	8,12	7,89	8,39	8,49	8,63	8,86	9,00	KRDMD	22,71	22,53	22,25	22,88	22,99	23,17	23,45	23,63
AKSEN	36,58	36,18	35,44	36,98	37,32	37,72	38,46	38,86	KTLEV	43,13	42,55	41,57	43,70	44,11	44,69	45,67	46,25
ALARK	94,83	93,92	92,78	95,75	95,97	96,88	98,02	98,93	LMKDC	22,75	22,49	22,13	23,00	23,11	23,37	23,73	23,99
ALFAS	56,03	55,62	54,78	56,45	56,87	57,28	58,12	58,53	MAVI	101,97	100,63	98,87	103,30	103,73	105,07	106,83	108,17
ARCLK	141,63	139,37	138,03	143,90	142,97	145,23	146,57	148,83	MGROS	477,92	473,83	465,67	482,00	486,08	490,17	498,33	502,42
ARDYZ	35,61	35,11	34,09	36,12	36,63	37,13	38,15	38,65	MIATK	47,25	46,85	46,15	47,64	47,95	48,35	49,05	49,45
ASELS	56,25	55,40	54,75	57,10	56,90	57,75	58,40	59,25	OBAMS	33,64	33,52	33,36	33,76	33,80	33,92	34,08	34,20
ASTOR	72,67	71,28	69,42	74,05	74,53	75,92	77,78	79,17	ODAS	7,37	7,25	7,11	7,48	7,51	7,63	7,77	7,89
BERA	14,44	14,24	13,83	14,65	14,85	15,05	15,46	15,66	OTKAR	465,25	461,50	456,75	469,00	470,00	473,75	478,50	482,25
BFREN	706,00	700,50	695,00	711,50	711,50	717,00	722,50	728,00	OYAKC	68,72	67,03	65,77	70,40	69,98	71,67	72,93	74,62
BIMAS	548,67	543,83	535,17	553,50	557,33	562,17	570,83	575,67	PEKGY	4,93	4,85	4,77	5,01	5,01	5,09	5,17	5,25
BINHO	369,92	367,08	361,42	372,75	375,58	378,42	384,08	386,92	PETKM	23,10	22,86	22,48	23,34	23,48	23,72	24,10	24,34
BRSAN	346,58	344,17	340,08	349,00	350,67	353,08	357,17	359,58	PGSUS	221,60	217,00	213,90	226,20	224,70	229,30	232,40	237,00
BRYAT	1708,00	1692,00	1662,00	1724,00	1738,00	1754,00	1784,00	1800,00	QUAGR	2,90	2,83	2,77	2,97	2,96	3,03	3,09	3,16
BTCIM	219,00	213,20	210,20	224,80	222,00	227,80	230,80	236,60	REEDR	32,25	31,77	31,15	32,74	32,87	33,35	33,97	34,45
CANTE	1,62	1,59	1,55	1,64	1,66	1,69	1,73	1,76	SAHOL	85,07	84,18	82,42	85,95	86,83	87,72	89,48	90,37
CCOLA	59,30	57,80	57,00	60,80	60,10	61,60	62,40	63,90	SASA	4,58	4,51	4,46	4,64	4,63	4,70	4,75	4,82
CIMSA	34,95	34,43	33,49	35,46	35,89	36,41	37,35	37,87	SDTTR	241,47	238,73	234,87	244,20	245,33	248,07	251,93	254,67
CWENE	203,83	202,57	200,53	205,10	205,87	207,13	209,17	210,43	SISE	42,98	42,68	42,44	43,28	43,22	43,52	43,76	44,06
DOAS	232,27	230,53	228,77	234,00	234,03	235,77	237,53	239,27	SKBNK	4,33	4,26	4,21	4,41	4,38	4,45	4,50	4,57
DOHOL	14,82	14,70	14,51	14,95	15,01	15,13	15,32	15,44	SMRTG	42,72	42,34	41,74	43,10	43,32	43,70	44,30	44,68
ECILC	48,01	47,51	46,61	48,50	48,91	49,41	50,31	50,81	SOKM	53,27	52,88	52,37	53,65	53,78	54,17	54,68	55,07
ECZYT	190,23	187,87	183,13	192,60	194,97	197,33	202,07	204,43	TABGD	151,67	148,03	142,37	155,30	157,33	160,97	166,63	170,27
EGEEN	10073,33	9991,67	9910,83	10155,00	10154,17	10235,83	10316,67	10398,33	TAVHL	238,97	235,43	232,57	242,50	241,83	245,37	248,23	251,77
EKGYO	11,52	11,28	10,92	11,75	11,88	12,12	12,48	12,72	TCELL	95,50	93,95	92,85	97,05	96,60	98,15	99,25	100,80
ENERY	194,63	192,27	190,53	197,00	196,37	198,73	200,47	202,83	THYAO	298,33	294,42	291,33	302,25	301,42	305,33	308,42	312,33
ENJSA	58,87	58,33	57,72	59,40	59,48	60,02	60,63	61,17	TKFEN	52,55	51,65	50,70	53,45	53,50	54,40	55,35	56,25
ENKAI	47,42	45,76	44,60	49,08	48,58	50,24	51,40	53,06	TKNSA	27,19	26,89	26,27	27,50	27,81	28,11	28,73	29,03
EREGL	47,24	46,92	46,54	47,56	47,62	47,94	48,32	48,64	TMSN	112,97	111,93	110,27	114,00	114,63	115,67	117,33	118,37
EUPWR	86,90	85,95	84,70	87,85	88,15	89,10	90,35	91,30	TOASO	231,93	229,67	226,73	234,20	234,87	237,13	240,07	242,33
EUREN	14,10	13,96	13,66	14,25	14,40	14,54	14,84	14,98	TSKB	11,50	11,36	11,21	11,64	11,65	11,79	11,94	12,08
FROTO	904,67	889,33	878,67	920,00	915,33	930,67	941,33	956,67	TTKOM	46,95	46,17	44,81	47,74	48,31	49,09	50,45	51,23
GARAN	107,93	105,07	102,63	110,80	110,37	113,23	115,67	118,53	TTRAK	703,00	693,00	685,50	713,00	710,50	720,50	728,00	738,00
GESAN	41,99	41,75	41,27	42,24	42,47	42,71	43,19	43,43	TUKAS	8,02	7,95	7,83	8,08	8,14	8,21	8,33	8,40
GOLTS	437,67	434,08	427,17	441,25	444,58	448,17	455,08	458,67	TUPRS	164,37	163,33	162,67	165,40	165,03	166,07	166,73	167,77
GUBRF	165,17	163,03	160,57	167,30	167,63	169,77	172,23	174,37	TURSG	12,40	12,32	12,14	12,49	12,58	12,66	12,84	12,92
HALKB	15,43	15,22	14,82	15,65	15,83	16,04	16,44	16,65	ULKER	147,47	145,73	143,67	149,20	149,53	151,27	153,33	155,07
HEKTS	11,26	11,15	11,03	11,37	11,38	11,49	11,61	11,72	VAKBN	18,61	18,22	17,45	19,01	19,38	19,77	20,54	20,93
ISCTR	13,04	12,95	12,80	13,14	13,19	13,28	13,43	13,52	VESBE	17,18	17,06	16,80	17,31	17,44	17,56	17,82	17,94
ISGYO	15,30	15,15	14,83	15,46	15,62	15,77	16,09	16,24	VESTL	65,60	65,20	64,55	66,00	66,25	66,65	67,30	67,70
ISMEN	36,22	35,88	35,20	36,56	36,90	37,24	37,92	38,26	YEOTK	177,00	175,40	172,70	178,60	179,70	181,30	184,00	185,60
IZENR	20,70	20,60	20,40	20,80	20,90	21,00	21,20	21,30	YKBNK	30,63	30,31	29,89	30,94	31,05	31,37	31,79	32,11
KAYSE	22,93	22,71	22,29	23,16	23,35	23,57	23,99	24,21	YYLGD	11,51	11,46	11,34	11,57	11,63	11,68	11,80	11,85
KCAER	42,51	41,95	41,37	43,08	43,09	43,65	44,23	44,79	ZOREN	4,46	4,42	4,37	4,49	4,51	4,55	4,60	4,64

Kod	14	50	RSI	StochS	MACD	CCI	Kod	14	50	RSI	StochS	MACD	CCI
	Günlük H.O.	Günlük H.O.						Günlük H.O.	Günlük H.O.				
AEFES	●	●	●	●	●	●	ISMEN	●	●	●	●	●	●
AGHOL	●	●	●	●	●	●	IZENR	●	●	●	●	●	●
AHGAZ	●	●	●	●	●	●	IZMDC	●	●	●	●	●	●
AKBNK	●	●	●	●	●	●	KARSN	●	●	●	●	●	●
AKCNS	●	●	●	●	●	●	KAYSE	●	●	●	●	●	●
AKFYE	●	●	●	●	●	●	KCAER	●	●	●	●	●	●
AKSA	●	●	●	●	●	●	KCHOL	●	●	●	●	●	●
AKSEN	●	●	●	●	●	●	KLSEK	●	●	●	●	●	●
ALARK	●	●	●	●	●	●	KMPUR	●	●	●	●	●	●
ALBRK	●	●	●	●	●	●	KONTR	●	●	●	●	●	●
ALFAS	●	●	●	●	●	●	KONYA	●	●	●	●	●	●
ARCLK	●	●	●	●	●	●	KORDS	●	●	●	●	●	●
ASELS	●	●	●	●	●	●	KOZAA	●	●	●	●	●	●
ASGYO	●	●	●	●	●	●	KOZAL	●	●	●	●	●	●
ASTOR	●	●	●	●	●	●	KRDMD	●	●	●	●	●	●
BERA	●	●	●	●	●	●	MAVI	●	●	●	●	●	●
BIENY	●	●	●	●	●	●	MGROS	●	●	●	●	●	●
BIMAS	●	●	●	●	●	●	MIATK	●	●	●	●	●	●
BIOEN	●	●	●	●	●	●	ODAS	●	●	●	●	●	●
BOBET	●	●	●	●	●	●	OTKAR	●	●	●	●	●	●
BRSAN	●	●	●	●	●	●	OYAKC	●	●	●	●	●	●
BRYAT	●	●	●	●	●	●	PENTA	●	●	●	●	●	●
BUCIM	●	●	●	●	●	●	PETKM	●	●	●	●	●	●
CANTE	●	●	●	●	●	●	PGSUS	●	●	●	●	●	●
COLLA	●	●	●	●	●	●	QUAGR	●	●	●	●	●	●
CIMSA	●	●	●	●	●	●	SAHOL	●	●	●	●	●	●
CWENE	●	●	●	●	●	●	SASA	●	●	●	●	●	●
DOAS	●	●	●	●	●	●	SDTTR	●	●	●	●	●	●
DOHOL	●	●	●	●	●	●	SISE	●	●	●	●	●	●
ECILC	●	●	●	●	●	●	SKBNK	●	●	●	●	●	●
ECZYT	●	●	●	●	●	●	SMRTG	●	●	●	●	●	●
EGEEN	●	●	●	●	●	●	SOKM	●	●	●	●	●	●
EKGYO	●	●	●	●	●	●	TATEN	●	●	●	●	●	●
ENERY	●	●	●	●	●	●	TAVHL	●	●	●	●	●	●
ENJSA	●	●	●	●	●	●	TCELL	●	●	●	●	●	●
ENKAI	●	●	●	●	●	●	THYAO	●	●	●	●	●	●
EREGL	●	●	●	●	●	●	TKFEN	●	●	●	●	●	●
EUPWR	●	●	●	●	●	●	TOASO	●	●	●	●	●	●
EUREN	●	●	●	●	●	●	TSKB	●	●	●	●	●	●
FROTO	●	●	●	●	●	●	TTKOM	●	●	●	●	●	●
GARAN	●	●	●	●	●	●	TTRAK	●	●	●	●	●	●
GESAN	●	●	●	●	●	●	TUKAS	●	●	●	●	●	●
GUBRF	●	●	●	●	●	●	TUPRS	●	●	●	●	●	●
GWIND	●	●	●	●	●	●	ULKER	●	●	●	●	●	●
HALKB	●	●	●	●	●	●	VAKBN	●	●	●	●	●	●
HEKTS	●	●	●	●	●	●	VESTL	●	●	●	●	●	●
IPEKE	●	●	●	●	●	●	YEOTK	●	●	●	●	●	●
ISCTR	●	●	●	●	●	●	YKBNK	●	●	●	●	●	●
ISDMR	●	●	●	●	●	●	YYLGD	●	●	●	●	●	●
ISGYO	●	●	●	●	●	●	ZOREN	●	●	●	●	●	●