

9 Şubat 2024

Açılıştan Kapanışa Piyasalar

BIST	Kapanış 08.02.2024	Günlük Değişim	Yurt Dışı Piyasalar	08.02.2024 (18.10)	09.02.2024 (07:45)	BIST Kapanış Sonrası Değişim
BIST 100	8.949,79	1,21%	S&P 500 Vadeli	5.012,00	5.015,75	0,07%
BIST 30	9.488,22	1,00%	Euro Stoxx 50 CFD	4.728,00	4.716,00	-0,25%
BIST Banka	9.756,93	0,12%	ABD 10 Yıllık (bps)	4,15	4,14	-1
BIST Sanayi	13.766,70	1,67%	Brent	80,89	81,41	0,64%
BIST 30 Yakın Vade	9.690,25	0,47%	Ons Altın	2.029,54	2.033,62	0,20%
Türkiye 2 Yıllık (bps)	42,79	-20	USDTRY	30,60	30,66	0,20%
Türkiye 10 Yıllık (bps)	27,18	4	Nikkei 225	36.901,92	37.013,22	0,30%

Önemli Haberler

- TCMB 2024 yıl sonu enflasyon tahminini** %36 olarak korurken, Başkan Fatih Karahan para politikasının gerekli sıkılık düzeyine ulaştığını, politika faizinin mevcut seviyede gerektiği müddetçe kalacağını ancak enflasyon görünümünün bozulması halinde yeniden sıkılaştırmaya gidilebileceğini açıkladı.
- ABD'de işsizlik maaşı başvuruları** son üç hafta içerisinde ilk kez gerileme kaydederek ABD'de istihdam piyasasına yönelik ısınma sinyalleri verdi. Çalışma Bakanlığı verilerine göre, 3 Şubat haftasında ülkede işsizlik maaşı başvuruları 9 bin azalarak 218 bine geriledi.
- TCMB toplam rezervleri**, 2 şubat haftasında bir önceki haftaya göre 1 milyar 717 milyon dolar azalışla 135 milyar 444 milyon dolara geriledi. TCMB'nin brüt rezervlerindeki gerileme 6 haftada 10 milyar doları aştı.
- SPK**, enflasyon muhasebesi uygulamasına yönelik düzenlemeler yaptı. Düzenlemeyle 9 aylık bilançolarla halka açılacak şirketler için 15 gün ek süre verildi.

Ekonomik Takvim

Saat	Veri	Beklenti	Önceki
10:00	Almanya, TÜFE (Aylık / Ocak)	%0,2	%0,1
10:00	Türkiye, Sanayi Üretimi (Aylık/ Aralık)	-	-%2,80

SPK Bülteni

- Limak Doğu Anadolu Çimento Sanayi ve Ticaret AŞ.** halka arzı SPK tarafından onaylandı.
- MNDTR** ve **DMSAS** bedelli, **VBTYZ** bedelsiz sermaye artırımları SPK tarafından onaylandı.

Tedbir Kararları

- AVHOL** payları 08/03/2024 seans sonuna kadar kredili işlemlere konu edilemeyecektir.

Günlük Hisse Önerileri

- Günlük hisse önerilerimiz **KRDMD**, **SISE** ve **TKNSA**'dır. Öneriler hakkında detayları görmek için [tıklayabilirsiniz](#).

KAP Haberleri

- **AKGRT**, 2023 yılının tamamında 1,2 Milyar TL net kâr elde etti. (P.Değ: 10,9 Milyar TL, F/K: -)
- **AGROT**, ROT Girişim Sermayesi Yatırım Ortaklığı AŞ ticaret unvanlı şirketin sermayesine, 75.000.000-TL sermaye tutarı ile %15 oranında iştirak edilmesine karar verdi. (P.Değ: 41,5 Milyar TL, F/K: 133,7)
- **ARCLK**, Whirlpool Corporation ile kuracağı ortaklığa ilişkin daha önceden Faz 2 sürecine geçildiğini duyurmuştu. Birleşik Krallık Rekabet ve Piyasalar Otoritesine (CMA) tarafından yapılan açıklamada, Whirlpool Corporation ve Arçelik arasında kurulacak ortaklığın, rekabeti zedeleyici bir etkisi olmayacağı yönünde ön değerlendirme yapıldığı; nihai raporun ise 26 Mart 2024'e kadar yayımlanmasının beklendiği belirtildi. (P.Değ: 107,4 Milyar TL, F/K: 20,9)
- **BORLS**, yurt içi bir şirket ile uzun dönem araç kiralama hizmet sözleşmesi imzaladı. İmzalanan sözleşme kapsamında toplam 569 adet ve 533.223.413 TL (KDV Hariç) araç yatırımı yapılacaktır. Şubat ve Mart aylarında teslimatlarına başlanılacak olan sözleşmenin şirketimizin kiralama cirosuna etkisi 2024 yılı için yaklaşık 156.000.000 TL (KDV Hariç) olup, 36 aylık sözleşme süresinde toplam kiralama ciromuza etkisi 624.033.000 TL (KDV Hariç) tutarında olacaktır. Şirketin son dört hasılatı 686 milyon TL'dir. (P.Değ: 6,4 Milyar TL, F/K: 15,7)
- **CLEBI**, fonksiyonel para biriminin Euro olması nedeniyle enflasyon muhasebesi uygulamayacağını açıkladı. (P.Değ: 26,5 Milyar TL, F/K: 18,6)
- **KMPUR**, %100 sermayesine sahip olacağı ABD'de yerleşik Kimpur USA Corp. unvanlı yeni şirket/bağlı ortaklığın kuruluş işlemlerini tamamladı. (P.Değ: 17,3 Milyar TL, F/K: 18,3)

*Bültendeki haberler, Kamuyu Aydınlatma Platformu'na saat 08:30'a kadar gelen haberleri kapsamaktadır.

BİST 100 Teknik Analizi

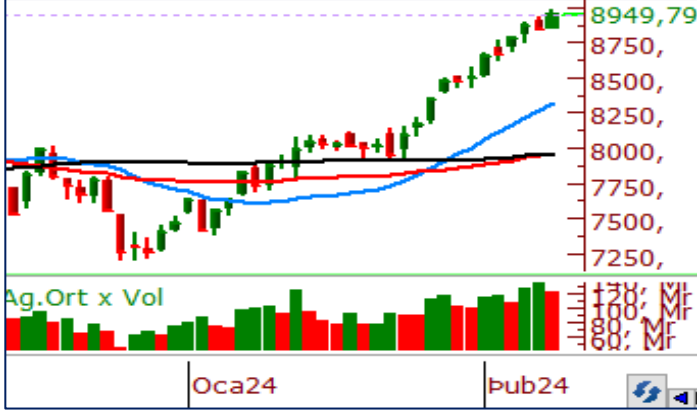

BİST 100 endeksi son işlem gününde 8.862-8.990 puan aralığında hareket ederek günü %1,21 oranında değer kazanarak 8.950 puandan tamamladı. Endekste son işlem gününde 76 hisse değer kazanırken 21 hisse değer kaybetti. İşlem hacmi 120,9 milyar TL olarak gerçekleşti.

BİST 100 endeksinde dün alışların etkili olduğu bir günü geride bıraktık. Dün endekste en çok değer kazanan sektör olarak gıda ve içecek sektörü öne çıktı. Endekste alışların devamında 8.990 ve 9.040 bölgeleri takip edilecektir. 9.000 üzerinde risk iştahının artacağını öngörüyoruz. BIST 100'de haftanın son işlem gününde satışların etkili olması halinde ise 8.865 ve 8.800 seviyeleri destek bölgeleri olacak takip edilecektir.

VİOP 30 Teknik Analizi

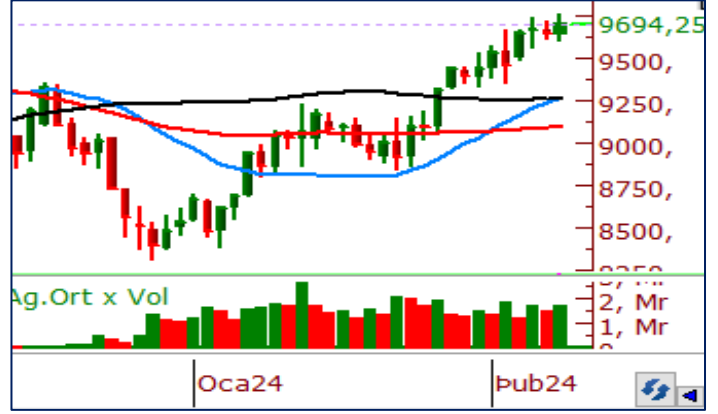

Şubat Vadeli Endeks 30 kontratı son işlem gününde 9.606-9.765 puan aralığında hareket ederek günü 9.690 puandan tamamladı. Akşam seansı kapanışı ise 9.694 puandan gerçekleşti.

Gün içerisinde 9.600 seviyesinde bulunan destek bölgesinden destek bularak yükselen sözleşmede 9.700 seviyesi üzerinde zorlanma emareleri gözlemleniyor. Bu hafta içerisinde 9.700 puan üzerinde kapanış alamayan sözleşmede haftanın son gününde 9.700 üzeri kapanış yakından takip edilecektir. 9.700 üzerinde 9.800 seviyesi yeni direnç bölgesi olacaktır. Endeks sözleşmesinde satışların etkili olması halinde ise 9.575 ve 10 günlük ortalamasının belirlediği 9.506 seviyesi destek bölgeleri olarak takip edilebilir.

Teknik Analiz Hisse Önerileri



KRDMD

Yükselen dip görüntüsü oluşturan KRDMD, yukarı yönlü trendini korumaya devam ediyor. Hissede 28,50 TL seviyesi üzerindeki fiyatlamalarda olumlu havanın devamını görebiliriz.

Hedef Fiyat: 29,30 TL
Zarar Kes: 27,80 TL



SISE

50,80 TL seviyesinde bulunan yatay direncini dün yüksek işlem hacminin desteği ile aşan SISE hissesinde teknik göstergeler olumlu sinyal veriyor. 50,80 TL üzerinde tutunmaların devamında yeni yükseliş hareketleri başlayabilir.

Hedef Fiyat: 54,00 TL
Zarar Kes: 50,70 TL



TKNSA

Dün gün içerisinde 21 günlük ortalamasını destek edinerek yükselen TKNSA günü 38,92 TL'den tamamladı. Hissenin dünkü kapanışıyla birlikte yeniden 10 günlük ortalaması üzerinde kapanış almasını olumlu değerlendiriyoruz.

Hedef Fiyat: 40,20 TL
Zarar Kes: 37,90 TL

HİSSELER	PİVOT DESTEKLER					PİVOT DİRENÇLER			HİSSELER	PİVOT DESTEKLER					PİVOT DİRENÇLER		
	Destek 1	Destek 2	Destek 3	Kapanış	Pivot	Direnç 1	Direnç 2	Direnç 3		Destek 1	Destek 2	Destek 3	Kapanış	Pivot	Direnç 1	Direnç 2	Direnç 3
AEFES	155,37	153,23	152,17	157,50	156,43	158,57	159,63	161,77	ISMEN	35,67	34,87	34,39	36,46	36,15	36,95	37,43	38,23
AGHOL	248,50	242,50	238,00	254,50	253,00	259,00	263,50	269,50	IZENR	34,61	34,37	33,87	34,86	35,11	35,35	35,85	36,09
AHGAZ	13,21	13,11	12,98	13,31	13,34	13,44	13,57	13,67	IZMDC	6,58	6,43	6,35	6,73	6,66	6,81	6,89	7,04
AKBNK	40,17	39,95	39,61	40,38	40,51	40,73	41,07	41,29	KARSN	9,77	9,59	9,44	9,95	9,92	10,10	10,25	10,43
AKCNS	178,37	175,93	173,47	180,80	180,83	183,27	185,73	188,17	KAYSE	36,07	35,65	35,13	36,50	36,59	37,01	37,53	37,95
AKFYE	23,32	22,80	21,96	23,84	24,16	24,68	25,52	26,04	KCAER	39,87	39,29	38,69	40,44	40,47	41,05	41,65	42,23
AKSA	96,47	95,38	93,47	97,55	98,38	99,47	101,38	102,47	KCHOL	168,27	166,43	164,47	170,10	170,23	172,07	174,03	175,87
AKSEN	37,83	37,41	36,75	38,24	38,49	38,91	39,57	39,99	KLSEK	74,90	74,00	72,45	75,80	76,45	77,35	78,90	79,80
ALARK	116,27	114,93	113,77	117,60	117,43	118,77	119,93	121,27	KMPUR	69,55	67,80	66,25	71,30	71,10	72,85	74,40	76,15
ALBRK	4,51	4,45	4,40	4,56	4,56	4,62	4,67	4,73	KONTR	254,42	248,08	238,17	260,75	264,33	270,67	280,58	286,92
ALFAS	114,20	111,90	108,40	116,50	117,70	120,00	123,50	125,80	KONYA	8469,17	8060,83	7776,67	8877,50	8753,33	9161,67	9445,83	9854,17
ARCLK	156,80	154,70	151,60	158,90	159,90	162,00	165,10	167,20	KORDS	86,30	85,30	84,70	87,30	86,90	87,90	88,50	89,50
ASELS	50,88	50,42	49,93	51,35	51,37	51,83	52,32	52,78	KOZAA	49,95	49,50	49,10	50,40	50,35	50,80	51,20	51,65
ASGYO	16,80	16,58	16,30	17,03	17,08	17,30	17,58	17,80	KOZAL	21,08	20,94	20,76	21,22	21,26	21,40	21,58	21,72
ASTOR	124,93	123,67	121,23	126,20	127,37	128,63	131,07	132,33	KRDMD	28,05	27,65	27,37	28,44	28,33	28,73	29,01	29,41
BERA	13,34	13,13	12,97	13,55	13,50	13,71	13,87	14,08	MAVI	144,27	141,83	140,47	146,70	145,63	148,07	149,43	151,87
BIENY	47,54	47,20	46,62	47,88	48,12	48,46	49,04	49,38	MGROS	430,83	424,67	419,83	437,00	435,67	441,83	446,67	452,83
BIMAS	375,33	364,42	356,08	386,25	383,67	394,58	402,92	413,83	MIATK	48,96	46,51	43,67	51,40	51,80	54,25	57,09	59,54
BIOEN	20,30	19,96	19,62	20,64	20,64	20,98	21,32	21,66	ODAS	9,69	9,58	9,48	9,80	9,79	9,90	10,00	10,11
BOBET	37,59	37,03	36,57	38,14	38,05	38,61	39,07	39,63	OTKAR	478,83	463,67	453,58	494,00	488,92	504,08	514,17	529,33
BRSAN	624,50	585,50	566,00	663,50	644,00	683,00	702,50	741,50	OYAKC	64,03	63,37	62,28	64,70	65,12	65,78	66,87	67,53
BRYAT	2798,33	2611,67	2518,33	2985,00	2891,67	3078,33	3171,67	3358,33	PENTA	22,11	21,59	20,87	22,62	22,83	23,35	24,07	24,59
BUCIM	8,41	8,24	8,11	8,59	8,54	8,71	8,84	9,01	PETKM	23,44	23,18	22,92	23,70	23,70	23,96	24,22	24,48
CANTE	18,79	18,65	18,42	18,92	19,02	19,16	19,39	19,53	PGSUS	779,83	770,67	764,33	789,00	786,17	795,33	801,67	810,83
CCOLA	594,00	583,00	577,00	605,00	600,00	611,00	617,00	628,00	QUAGR	4,02	3,87	3,76	4,16	4,13	4,28	4,39	4,54
CIMSA	36,28	35,84	35,18	36,72	36,94	37,38	38,04	38,48	SAHOL	79,55	78,80	77,85	80,30	80,50	81,25	82,20	82,95
CWENE	353,00	347,50	341,00	358,50	359,50	365,00	371,50	377,00	SASA	38,94	38,62	38,10	39,26	39,46	39,78	40,30	40,62
DOAS	276,25	273,25	270,75	279,25	278,75	281,75	284,25	287,25	SDTTR	402,75	395,25	384,00	410,25	414,00	421,50	432,75	440,25
DOHOL	13,52	13,43	13,33	13,60	13,62	13,71	13,81	13,90	SISE	50,92	49,63	48,87	52,20	51,68	52,97	53,73	55,02
ECILC	50,77	49,15	48,33	52,40	51,59	53,21	54,03	55,65	SKBNK	4,86	4,76	4,69	4,97	4,93	5,03	5,10	5,20
ECZYT	285,67	276,33	271,67	295,00	290,33	299,67	304,33	313,67	SMRTG	68,10	65,10	60,80	71,10	72,40	75,40	79,70	82,70
EGEEN	13228,33	12739,17	12260,83	13717,50	13706,67	14195,83	14674,17	15163,33	SOKM	68,60	66,45	65,20	70,75	69,85	72,00	73,25	75,40
EKGYO	10,25	10,18	10,08	10,32	10,35	10,42	10,52	10,59	TATEN	43,47	42,73	41,47	44,20	44,73	45,47	46,73	47,47
ENERY	152,80	151,50	149,90	154,10	154,40	155,70	157,30	158,60	TAVHL	151,33	149,17	147,33	153,50	153,17	155,33	157,17	159,33
ENJSA	55,47	54,78	54,02	56,15	56,23	56,92	57,68	58,37	TCELL	68,28	67,92	67,48	68,65	68,72	69,08	69,52	69,88
ENKAI	39,07	38,75	38,21	39,40	39,61	39,93	40,47	40,79	THYAO	284,08	281,42	277,58	286,75	287,92	290,58	294,42	297,08
EREGL	44,87	44,25	43,83	45,48	45,29	45,91	46,33	46,95	TKFEN	45,08	44,48	44,08	45,68	45,48	46,08	46,48	47,08
EUPWR	190,83	185,97	177,13	195,70	199,67	204,53	213,37	218,23	TOASO	255,17	251,33	248,92	259,00	257,58	261,42	263,83	267,67
EUREN	17,46	17,27	17,05	17,65	17,68	17,87	18,09	18,28	TSKB	8,74	8,49	8,32	9,00	8,91	9,16	9,33	9,58
FROTO	919,67	906,33	896,17	933,00	929,83	943,17	953,33	966,67	TTKOM	32,14	31,82	31,54	32,46	32,42	32,74	33,02	33,34
GARAN	63,82	63,33	62,67	64,30	64,48	64,97	65,63	66,12	TTRAK	822,00	802,00	790,00	842,00	834,00	854,00	866,00	886,00
GESAN	84,83	83,27	80,48	86,40	87,62	89,18	91,97	93,53	TUKAS	8,49	8,24	8,05	8,75	8,68	8,93	9,12	9,37
GUBRF	148,40	138,80	134,00	158,00	153,20	162,80	167,60	177,20	TUPRS	155,13	152,47	150,33	157,80	157,27	159,93	162,07	164,73
GWIND	27,59	27,31	27,01	27,88	27,89	28,17	28,47	28,75	ULKER	102,70	96,20	92,95	109,20	105,95	112,45	115,70	122,20
HALKB	13,33	13,25	13,21	13,40	13,37	13,45	13,49	13,57	VAKBN	14,12	14,07	13,97	14,18	14,22	14,27	14,37	14,42
HEKTS	18,02	17,95	17,82	18,10	18,15	18,22	18,35	18,42	VESTL	76,25	74,95	72,35	77,55	78,85	80,15	82,75	84,05
IPEKE	37,84	37,48	37,30	38,20	38,02	38,38	38,56	38,92	YEOTK	241,33	231,67	216,83	251,00	256,17	265,83	280,67	290,33
ISCTR	25,52	25,38	25,12	25,66	25,78	25,92	26,18	26,32	YKBNK	22,47	22,31	22,07	22,62	22,71	22,87	23,11	23,27
ISDMR	37,83	37,49	37,15	38,16	38,17	38,51	38,85	39,19	YYLGD	15,70	15,10	14,58	16,29	16,22	16,82	17,34	17,94
ISGYO	17,87	17,42	17,16	18,31	18,13	18,58	18,84	19,29	ZOREN	4,83	4,77	4,68	4,88	4,92	4,98	5,07	5,13

Kod	14	50	RSI	StochS	MACD	CCI	Kod	14	50	RSI	StochS	MACD	CCI
	Günlük H.O.	Günlük H.O.						Günlük H.O.	Günlük H.O.				
AEFES	●	●	●	●	●	●	ISMEN	●	●	●	●	●	●
AGHOL	●	●	●	●	●	●	IZENR	●	●	●	●	●	●
AHGAZ	●	●	●	●	●	●	IZMDC	●	●	●	●	●	●
AKBNK	●	●	●	●	●	●	KARSN	●	●	●	●	●	●
AKCNS	●	●	●	●	●	●	KAYSE	●	●	●	●	●	●
AKFYE	●	●	●	●	●	●	KCAER	●	●	●	●	●	●
AKSA	●	●	●	●	●	●	KCHOL	●	●	●	●	●	●
AKSEN	●	●	●	●	●	●	KLSEK	●	●	●	●	●	●
ALARK	●	●	●	●	●	●	KMPUR	●	●	●	●	●	●
ALBRK	●	●	●	●	●	●	KONTR	●	●	●	●	●	●
ALFAS	●	●	●	●	●	●	KONYA	●	●	●	●	●	●
ARCLK	●	●	●	●	●	●	KORDS	●	●	●	●	●	●
ASELS	●	●	●	●	●	●	KOZAA	●	●	●	●	●	●
ASGYO	●	●	●	●	●	●	KOZAL	●	●	●	●	●	●
ASTOR	●	●	●	●	●	●	KRDMD	●	●	●	●	●	●
BERA	●	●	●	●	●	●	MAVI	●	●	●	●	●	●
BIENY	●	●	●	●	●	●	MGROS	●	●	●	●	●	●
BIMAS	●	●	●	●	●	●	MIATK	●	●	●	●	●	●
BIOEN	●	●	●	●	●	●	ODAS	●	●	●	●	●	●
BOBET	●	●	●	●	●	●	OTKAR	●	●	●	●	●	●
BRSAN	●	●	●	●	●	●	OYAKC	●	●	●	●	●	●
BRYAT	●	●	●	●	●	●	PENTA	●	●	●	●	●	●
BUCIM	●	●	●	●	●	●	PETKM	●	●	●	●	●	●
CANTE	●	●	●	●	●	●	PGSUS	●	●	●	●	●	●
COLA	●	●	●	●	●	●	QUAGR	●	●	●	●	●	●
CIMSA	●	●	●	●	●	●	SAHOL	●	●	●	●	●	●
CWENE	●	●	●	●	●	●	SASA	●	●	●	●	●	●
DOAS	●	●	●	●	●	●	SDTTR	●	●	●	●	●	●
DOHOL	●	●	●	●	●	●	SISE	●	●	●	●	●	●
ECILC	●	●	●	●	●	●	SKBNK	●	●	●	●	●	●
ECZYT	●	●	●	●	●	●	SMRTG	●	●	●	●	●	●
EGEEN	●	●	●	●	●	●	SOKM	●	●	●	●	●	●
EKGYO	●	●	●	●	●	●	TATEN	●	●	●	●	●	●
ENERY	●	●	●	●	●	●	TAVHL	●	●	●	●	●	●
ENJSA	●	●	●	●	●	●	TCELL	●	●	●	●	●	●
ENKAI	●	●	●	●	●	●	THYAO	●	●	●	●	●	●
EREGL	●	●	●	●	●	●	TKFEN	●	●	●	●	●	●
EUPWR	●	●	●	●	●	●	TOASO	●	●	●	●	●	●
EUREN	●	●	●	●	●	●	TSKB	●	●	●	●	●	●
FROTO	●	●	●	●	●	●	TTKOM	●	●	●	●	●	●
GARAN	●	●	●	●	●	●	TTRAK	●	●	●	●	●	●
GESAN	●	●	●	●	●	●	TUKAS	●	●	●	●	●	●
GUBRF	●	●	●	●	●	●	TUPRS	●	●	●	●	●	●
GWIND	●	●	●	●	●	●	ULKER	●	●	●	●	●	●
HALKB	●	●	●	●	●	●	VAKBN	●	●	●	●	●	●
HEKTS	●	●	●	●	●	●	VESTL	●	●	●	●	●	●
IPEKE	●	●	●	●	●	●	YEOTK	●	●	●	●	●	●
ISCTR	●	●	●	●	●	●	YKBNK	●	●	●	●	●	●
ISDMR	●	●	●	●	●	●	YYLGD	●	●	●	●	●	●
ISGYO	●	●	●	●	●	●	ZOREN	●	●	●	●	●	●