

5 Mart 2024

Açılıştan Kapanışa Piyasalar

BIST	Kapanış 04.03.2024	Günlük Değişim	Yurt Dışı Piyasalar	04.03.2024 (18.10)	05.03.2024 (07:45)	BIST Kapanış Sonrası Değişim
BIST 100	8.907,65	-2,08%	S&P 500 Vadeli	5.139,00	5.130,00	-0,18%
BIST 30	9.381,98	-2,07%	Euro Stoxx 50 CFD	4.908,00	4.908,00	0,00%
BIST Banka	9.463,09	-3,29%	ABD 10 Yıllık (bps)	4,21	4,21	0
BIST Sanayi	14.197,60	-1,47%	Brent	83,36	82,57	-0,95%
BIST 30 Yakın Vade	9.910,25	-1,80%	Ons Altın	2.098,13	2.116,00	0,85%
Türkiye 2 Yıllık (bps)	43,77	67	USDTRY	31,52	31,58	0,19%
Türkiye 10 Yıllık (bps)	27,90	64	Nikkei 225	40.109,16	40.181,97	0,18%

Önemli Haberler

- Hazine ve Maliye Bakanı Şimşek, aylık enflasyonda Mart ayı itibariyle aşağı yönlü trendin net bir şekilde görüleceğini, bu süreçte hiçbir politikada sürpriz kararlar almayacaklarını açıkladı. Uygulanan yeni programda özellikle cari dengede gelişme kaydedildiğine vurgu yapan şimşek, TL'nin reel olarak değer kaybetmeyeceğini hedeflediklerini söyledi.
- Türkiye'de Şubat ayında TÜFE; aylık %3,98 yönündeki beklentinin üzerinde %4,53 seviyesinde açıklandı. Böylece yıllık enflasyon %67,07 seviyesine ulaşırken, bazı kurumlar veri etkisiyle politika faizinin yukarı yönde revize edilebileceğine yönelik beklenti açıkladı.
- Altın, Fed'in faiz oranlarını düşürmeye yaklaştığı yönündeki işaretlerin etkisiyle önceki seansta rekor seviyelere yakın bir seviyeye yükseldikten sonra Asya'da istikrarını korudu. Değerli metal Pazartesi günü yüzde 1,5 artışla ons başına 2.115,92 dolarlık gün içi en yüksek seviyesine ulaştı. Hatırlamak gerekirse; Altın geçen yıl 4 Aralık'ta tüm zamanların zirvesi olan 2.135,39 dolar seviyesine ulaşmıştı.

Ekonomik Takvim

Saat	Veri	Beklenti	Önceki
09:00	Euro Bölgesi, HCOB Hizmet PMI (Şubat)	50	48,4
10:00	Türkiye, TCMB Aylık Fiyat Gelişmeleri Raporu	-	-
18:00	ABD, ISM Hizmet PMI (Şubat)	53	53,4

Tedbir Kararları

- CMENT** payları VBTS kapsamında 04/04/2024 seans sonuna kadar emir paketi tedbiri ile işlem görecektir.
- AYCES, KRONT** paylarında VBTS kapsamında 04/04/2024 seans sonuna kadar kredili işlemlere konu edilemeyecektir.

Günlük Hisse Önerileri

- Günlük hisse önerilerimiz **AKSEN, EKGYO** ve **ISCTR**'dir. Öneriler hakkında detayları görmek için tıklayabilirsiniz.

KAP Haberleri

- **AYGAZ**, 2023 yılında 5,95 milyar TL net kâr açıkladı. 2022 kârı 6,85 milyar TL'ydi. (P.Değ: 32,5 Milyar TL, F/K: 5,5)
- **PGSUS**, 2023 yılında 20,91 milyar TL net kâr açıkladı. 2022 kârı 7,1 milyar TL'ydi. (P.Değ: 85,5 Milyar TL, F/K: 4,1)
- **SISE**, 2023 yılında 17,1 milyar TL net kâr açıkladı. 2022 kârı 22,7 milyar TL'ydi. Ayrıca hisse başına net 0,65 TL kâr payı ödeme kararı genel kurul onayına sunulacak. (P.Değ: 155,6 Milyar TL, F/K: 9,1)
- **TOASO**, hisse başına net 18 TL kar payı ödeme kararını genel kurul onayına sunacak. (P.Değ: 127,5 Milyar TL, F/K: 8,5)
- **TUPRS**, 2023 yılında 53,58 milyar TL net kâr açıkladı. 2022 kârı 61,3 milyar TL'ydi. Ayrıca hisse başına net 9,34 TL kâr payı ödeme kararı genel kurul onayına sunulacak. Ödeme kabul edilirse kâr payı hak kullanımı 03.04.2023 tarihinde gerçekleştirilecek. (P.Değ: 311,0 Milyar TL, F/K: 5,8)
- **AKSA**, yönetim kurulu hisse başına net 4,50 TL kâr payı ödeme kararını genel kurul onayına sunacak. Kâr payı hak kullanım tarihi 03.04.2023 olarak belirlendi. (P.Değ: 33,7 Milyar TL, F/K: 20,4)
- **BERA**, T.C. Cumhurbaşkanlığı Savunma Sanayii Başkanlığı ile grup şirketlerinden «MPG Makine A.Ş.» ile arasında imzalanan "8x8 Tekerlekli Kurtarıcı Araç Projesi" kapsamında 33 adet zırhlı kurtarıcı aracın Kara Kuvvetleri Komutanlığı'na teslimatı tamamlandı. (P.Değ: 14,0 Milyar TL, F/K: 9,4)
- **EREGL**, 45,96 TL - 46,76 TL fiyat aralığından (ortalama 46,16 TL) 6.500.000 adet pay geri aldı. İşlemin toplam tutarı 300.070.676 TL'dir. Bu işlemlerle birlikte, 04.03.2024 tarihi itibarıyla geri alınan payların toplam nominal değeri 22.905.000 TL olup, bu payların sermayeye oranı %0,654'e ulaştı. (P.Değ: 161,1 Milyar TL, F/K: 39,9)
- **IZMDC**, Gemi faaliyetleri kapsamında bünyesinde maddi duran varlık kategorisinde bulunan kuru yük gemilerinin yapılan müzakere ve pazarlıklar sonucu yurt dışı menşeli şirketlere toplam 23.000.000 ABD doları bedel ile satılmasına karar verdi. Şirketin son dört çeyrek hasılatı 19,6 milyar TL'dir. (P.Değ: 10,0 Milyar TL, F/K: -)
- **KBORU**, Güney Kore, Norveç ve Romanya'da yerleşik firmalar ile 1.901.875 Euro (64.930.963 TL) tutarında satış sözleşmeleri imzaladı. Yapılan sözleşmelerin 2024 yılı satış hedefindeki etkisi %0,014' dür. Şirketin son dört çeyrek hasılatı 2,0 milyar TL'dir. (P.Değ: 14,9 Milyar TL, F/K: 67,7)
- **KCAER**, servis merkezinin 120.000 ton/yıl olan kapasitesini %50 artışla 180.000 ton/yıl seviyesine yükseltecek yatırımı tamamlandı. (P.Değ: 36,2 Milyar TL, F/K: 25,5)
- **KLSYN**, yurtiçi yerleşik bir müşteri ile arasında müşterinin yurtdışında yürüttüğü projenin mobilya ihtiyaçlarını karşılamak üzere 1.800.000 Euro tutarında sözleşme imzaladı. (P.Değ: 3,0 Milyar TL, F/K: 13,2)
- **IMASM**, yeni pay alım işlemi ile toplam 385.462.863 adet payı 20.350.000 TL bedel ile satın alarak Konya Savunma Sanayi A.Ş.'deki pay oranını %3,93'e çıkardı. (P.Değ: 4,3 Milyar TL, F/K: 19,1)

*Bültendeki haberler, Kamuyu Aydınlatma Platformu'na bugün saat 08:30'a kadar gelen haberleri kapsamaktadır.

BİST 100 Teknik Analizi

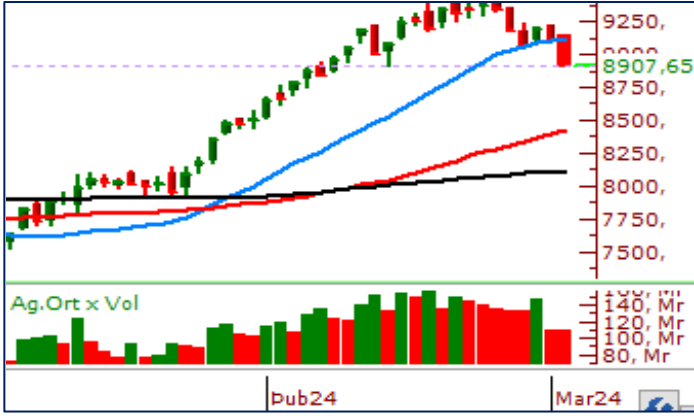

BİST 100 endeksi son işlem gününü 8.907-9.150 puan aralığında hareket ederek günü %2,08 oranında değer kaybederek 8.907 puandan tamamladı. Endekste son işlem gününde 20 hisse değer kazanırken 80 hisse değer kaybetti.

Haftanın ilk işlem gününde BİST 100 endeksinin 9.000 psikolojik desteğinin altında kapanış gerçekleştirmesini teknik açıdan olumsuz buluyoruz. Dünkü işlem gününde 21 günlük ortalamasının belirlediği 9.019 seviyesinin de destek olarak çalışmamasıyla satışların derinleştiğini gördük. Endekste Aralık 2023 sonundaki yükselişten çekilen Fibonacci düzeltme seviyelerine göre dünkü kapanışın %23'lük düzeltme bölgesine denk gelen 8.922 seviyesine çok yakın olması bu seviyelerin destek olarak çalışmasını beklentisini artırıyor. Bugün 8.900 seviyesinin destek olarak çalışması beklenebilir. 8.900 altındaki kapanışlarda 8.638 bölgesine doğru gerçi çekilmeler etkili olabilir.

VİOP 30 Teknik Analizi

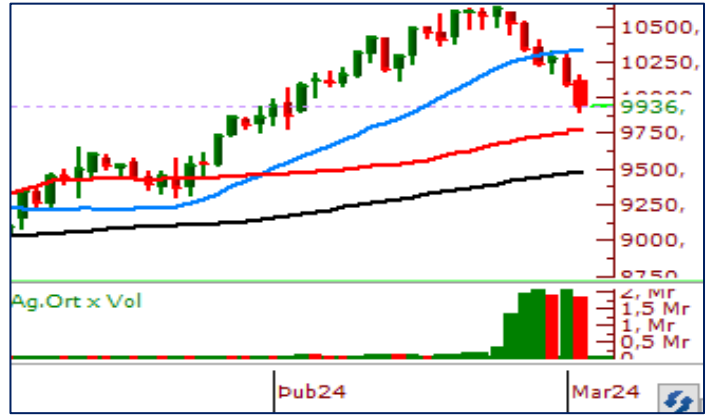

Nisan Vadeli Endeks 30 kontratı son işlem gününde 9.902-10.158 puan aralığında hareket ederek günü 9.910 puandan tamamladı. Akşam seansı kapanışı ise 9.936 puandan gerçekleşti.

Endeks sözleşmesinde dün satışların devam ettiğini gördük. Günü 50 günlük ortalamasının işaret ettiği 9.936 puandan tamamlayan endeks sözleşmesinde bugün bu seviyenin altında fiyatlanmaların devamı satış baskısını artırabilir. Sözleşmede satışların devamı halinde 9.750 seviyesi destek bölgesi olarak takip edilebilir. Endeks sözleşmesinde bugün 50 günlük ortalamadan tepki gelmesi halinde ise 21 günlük ortalamasının belirlediği 10.260 seviyesi direnç seviyesi olarak takip edilecektir.

Teknik Analiz Hisse Önerileri



AKSEN

Dün endekste satışa rağmen günü pozitif bir biçimde tamamlayan AKSEN 37,52 TL'den kapanış gerçekleştirdi. Gün içerisinde 37,70 TL seviyesinin üzerinde saatlik kapanışlar gerçekleştirmesi halinde hissede yukarı yönlü ivme görülebilir.

Hedef Fiyat: 38,60 TL
Zarar Kes: 36,40 TL

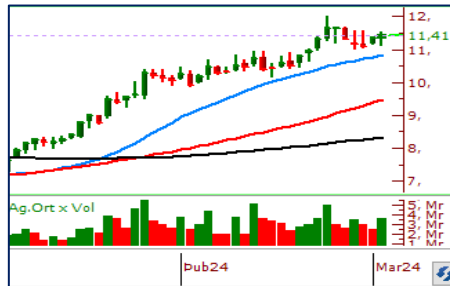

EKGYO

Hissenin son işlem gününde 10 günlük kısa vadeli ortalamasının belirlediği 11,18 TL seviyesinden destek edinerek günü 11,41 TL'den kapanış gerçekleştirmesini olumlu olarak değerlendiriyoruz. EKGYO bugün 11,50 TL seviyesinin üzerinde kalıcılığı olabilirse yükseliş momentumu devam edebilir.

Hedef Fiyat: 11,80 TL
Zarar Kes: 11,15 TL

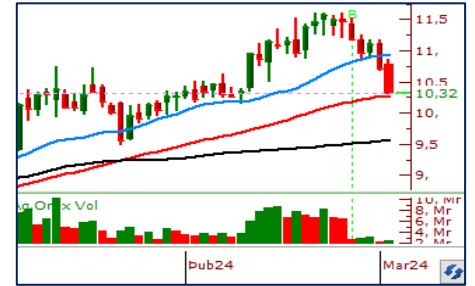

ISCTR

Bugün bankacılık endeksine olası tepki alışlarının gelmesi halinde, ISCTR'nin 10,30 TL seviyesinde bulunan Fibonacci destek seviyesinden destek bulacağını öngörüyoruz.

Hedef Fiyat: 10,56 TL
Zarar Kes: 10,10 TL

Phillip Portföy Yatırım Fonları

PPB / PHİLLİP PORTFÖY BİRİNCİ HİSSE SENEDİ FONU

Fon toplam değerinin en az %80'i devamlı olarak yerli ihraççıların ortaklık payları ile ihraççı paylarından oluşan endeksler takip etmek üzere kurulan borsa yatırım fonları katılma paylarına yatırılır. Yatırım yapılacak sermaye piyasası araçlarının seçiminde, risk/getiri değerlendirmeleri sonucunda belirlenenler ve nakde dönüşümü kolay olanlar tercih edilir. Fon portföyüne yabancı yatırım araçları dahil edilebilir. Ancak, fon portföyüne fon toplam değerinin en fazla %20'si oranında yabancı para ve sermaye piyasası araçları dahil edilebilir.

<https://www.phillipportfoy.com.tr/yatirimfonu/PPB>

PJL / PHİLLİP PORTFÖY PARA PİYASASI FONU

Fon portföyünün tamamı devamlı olarak, vadesine en fazla 184 gün kalmış, likiditesi yüksek para ve sermaye piyasası araçlarından oluşacak ve Fon portföyünün günlük olarak hesaplanan ağırlıklı ortalama vadesi en fazla 45 gün olacaktır.

<https://www.phillipportfoy.com.tr/yatirimfonu/PJL>

PPE / PHİLLİP PORTFÖY USD Cinsi Serbest(Döviz) Fonu

Fon Türkiye Hazinesinin ve yüksek kredi notu olan şirketlerin çıkardığı eurobondlara yatırım yapar. Fon büyüklüğünün minimum %80'i sürekli olarak dolar cinsi finansal ürünlere yatırım yapar. Piyasa şartlarına bağlı olarak, fonun durasyonunun 3 -5 yıl aralığında olması planlanmaktadır. Fon yatırımları USD cinsinden yapılabilmektedir. Fon yatırım süresi sınırsız olup, fondan çıkış için herhangi bir cezai ödeme olmamaktadır.

<https://www.phillipportfoy.com.tr/yatirimfonu/PPE>

PPS / PHİLLİP PORTFÖY BİRİNCİ SERBEST FONU

BIST'de işlem gören ortaklık payları ile ihraççı paylarından oluşan endeksleri takip etmek üzere kurulan borsa yatırım fonları katılma paylarına veya BIST pay endekslerine dayalı türev araçlara yatırım yaparak eşik değer üzerinde getiri yaratmayı hedefler.

<https://www.phillipportfoy.com.tr/yatirimfonu/PPS>

PFO/PHİLLİP PORTFÖY FON SEPETİ FONU

Fon toplam değerinin en az %80'i devamlı olarak, yatırım fonları ve borsa yatırım fonlarının katılma paylarına yatırılır. Fon stratejisi kapsamında yapılan çeşitlendirme ile yatırımcının finansal piyasalardaki kazançta iştirak etmesi hedeflenmektedir.

<https://www.phillipportfoy.com.tr/yatirimfonu/PFO>

PHİLLİP PORTFÖY FONLARI

Fon adı	BİRİNCİ HİSSE SENEDİ FONU	Fon adı	BİRİNCİ SERBEST FON	Fon adı	SERBEST (DÖVİZ) FON	Fon adı	Fon Sepeti Fonu	Fon adı	PARA PİYASASI FONU
Fon Kodu	PPB	Fon Kodu	PPS	Fon Kodu	PPE	Fon Kodu	*PFO	Fon Kodu	PJL
Birim Pay Fiyatı	6,058723	Birim Pay Fiyatı	1,524768	Birim Pay Fiyatı	34,169553	Birim Pay Fiyatı	1,079051	Birim Pay Fiyatı	1,808000
Günlük Getiri	-2,47%	Günlük Getiri	-0,09%	Günlük Getiri	0,49%	Günlük Getiri	-0,63%	Günlük Getiri	0,118%
2024 yılı getiri	25,32%	2024 yılı getiri	5,82%	2024 yılı getiri	7,40%	İhraç tarihinden bugüne(03.01.2024)	7,91%	Mevduat Karşılığı	45,49%
Fon Alış Valörü	T+1	Fon Alış Valörü	T+1	Fon Alış Valörü	T+1	Fon Alış Valörü	T+1	Fon Alış Valörü	T+0
Fon Satış Valörü	T+2	Fon Satış Valörü	T+2	Fon Satış Valörü	T+3	Fon Satış Valörü	T+3	Fon Satış Valörü	T+0

*PFO fiyatı t-1 günü göstermektedir.

	PİVOT DESTEKLER					PİVOT DİRENÇLER			HİSSELER	PİVOT DESTEKLER					PİVOT DİRENÇLER		
	Destek 1	Destek 2	Destek 3	Kapanış	Pivot	Direnç 1	Direnç 2	Direnç 3		Destek 1	Destek 2	Destek 3	Kapanış	Pivot	Direnç 1	Direnç 2	Direnç 3
AEFES	145,80	143,40	140,70	148,20	148,50	150,90	153,60	156,00	ISMEN	35,98	35,60	34,84	36,36	36,74	37,12	37,88	38,26
AGHOL	252,67	249,58	245,42	255,75	256,83	259,92	264,08	267,17	IZENR	30,07	29,39	28,07	30,76	31,39	32,07	33,39	34,07
AHGAZ	13,14	12,85	12,30	13,43	13,69	13,98	14,53	14,82	IZMDC	6,52	6,41	6,18	6,64	6,75	6,86	7,09	7,20
AKBNK	38,44	37,86	36,70	39,02	39,60	40,18	41,34	41,92	KARSN	9,65	9,43	8,99	9,87	10,09	10,31	10,75	10,97
AKCNS	152,57	149,83	147,87	155,30	154,53	157,27	159,23	161,97	KAYSE	34,85	34,13	33,05	35,58	35,93	36,65	37,73	38,45
AKFYE	27,65	26,85	26,25	28,44	28,25	29,05	29,65	30,45	KCAER	53,72	52,38	50,07	55,05	56,03	57,37	59,68	61,02
AKSA	102,33	100,67	97,33	104,00	105,67	107,33	110,67	112,33	KCHOL	163,43	162,37	160,23	164,50	165,57	166,63	168,77	169,83
AKSEN	36,85	36,19	35,61	37,52	37,43	38,09	38,67	39,33	KLSER	70,63	69,02	65,83	72,25	73,82	75,43	78,62	80,23
ALARK	124,23	122,97	121,03	125,50	126,17	127,43	129,37	130,63	KMPUR	64,10	63,25	61,60	64,95	65,75	66,60	68,25	69,10
ALBRK	4,13	4,08	4,02	4,17	4,19	4,24	4,30	4,35	KONTR	267,25	261,25	249,50	273,25	279,00	285,00	296,75	302,75
ALFAS	103,27	96,43	92,37	110,10	107,33	114,17	118,23	125,07	KONYA	10035,00	9662,50	9185,00	10407,50	10512,50	10885,00	11362,50	11735,00
ARCLK	156,43	154,37	150,53	158,50	160,27	162,33	166,17	168,23	KORDS	104,50	99,00	94,60	110,00	108,90	114,40	118,80	124,30
ASELS	57,73	56,92	55,63	58,55	59,02	59,83	61,12	61,93	KOZAA	51,67	50,38	49,42	52,95	52,63	53,92	54,88	56,17
ASGYO	14,94	14,64	14,08	15,25	15,50	15,80	16,36	16,66	KOZAL	22,41	21,97	21,39	22,86	22,99	23,43	24,01	24,45
ASTOR	119,90	117,60	116,30	122,20	121,20	123,50	124,80	127,10	KRDMD	26,29	26,01	25,55	26,58	26,75	27,03	27,49	27,77
BERA	19,63	18,75	17,79	20,50	20,59	21,47	22,43	23,31	MAVI	138,33	135,67	131,83	141,00	142,17	144,83	148,67	151,33
BIENY	44,41	43,21	41,39	45,62	46,23	47,43	49,25	50,45	MGROS	464,67	455,33	436,67	474,00	483,33	492,67	511,33	520,67
BIMAS	365,25	357,50	345,75	373,00	377,00	384,75	396,50	404,25	MIATK	76,25	73,60	69,70	78,90	80,15	82,80	86,70	89,35
BIOEN	20,01	19,61	18,99	20,40	20,63	21,03	21,65	22,05	ODAS	10,04	9,84	9,44	10,24	10,44	10,64	11,04	11,24
BOBET	35,36	34,64	33,62	36,08	36,38	37,10	38,12	38,84	OTKAR	467,17	456,33	446,42	478,00	477,08	487,92	497,83	508,67
BRSAN	676,33	648,17	596,33	704,50	728,17	756,33	808,17	836,33	OYAKC	67,22	66,43	64,87	68,00	68,78	69,57	71,13	71,92
BRYAT	3908,33	3696,67	3328,33	4120,00	4276,67	4488,33	4856,67	5068,33	PENTA	20,11	19,59	18,93	20,62	20,77	21,29	21,95	22,47
BUCIM	7,85	7,70	7,41	8,00	8,14	8,29	8,58	8,73	PETKM	22,63	22,31	21,65	22,96	23,29	23,61	24,27	24,59
CANTE	17,53	17,27	16,73	17,80	18,07	18,33	18,87	19,13	PGSUS	823,33	810,67	798,33	836,00	835,67	848,33	860,67	873,33
CCOLA	616,50	609,00	604,50	624,00	621,00	628,50	633,00	640,50	QUAGR	4,13	4,06	3,94	4,19	4,25	4,32	4,44	4,51
CIMSA	33,36	32,86	31,92	33,86	34,30	34,80	35,74	36,24	SAHOL	76,15	75,40	74,30	76,90	77,25	78,00	79,10	79,85
CWENE	293,08	288,42	281,08	297,75	300,42	305,08	312,42	317,08	SASA	36,57	35,91	34,67	37,22	37,81	38,47	39,71	40,37
DOAS	262,33	257,17	251,33	267,50	268,17	273,33	279,17	284,33	SDTTR	356,00	349,75	337,25	362,25	368,50	374,75	387,25	393,50
DOHOL	13,35	13,20	12,93	13,49	13,62	13,77	14,04	14,19	SISE	50,20	49,60	48,70	50,80	51,10	51,70	52,60	53,20
ECILC	50,37	49,28	47,12	51,45	52,53	53,62	55,78	56,87	SKBNK	4,50	4,44	4,32	4,56	4,62	4,68	4,80	4,86
ECZYT	247,27	242,53	235,17	252,00	254,63	259,37	266,73	271,47	SMRTG	61,07	60,08	58,37	62,05	62,78	63,77	65,48	66,47
EGEEN	15092,50	14512,50	13352,50	15672,50	16252,50	16832,50	17992,50	18572,50	SOKM	63,52	62,43	60,47	64,60	65,48	66,57	68,53	69,62
EKGYO	11,18	10,94	10,76	11,41	11,36	11,60	11,78	12,02	TATEN	36,13	35,21	33,51	37,06	37,83	38,75	40,45	41,37
ENERY	143,47	140,93	136,77	146,00	147,63	150,17	154,33	156,87	TAVHL	164,10	162,10	158,50	166,10	167,70	169,70	173,30	175,30
ENJSA	59,40	58,65	57,35	60,15	60,70	61,45	62,75	63,50	TCELL	63,00	62,05	60,20	63,95	64,85	65,80	67,65	68,60
ENKAI	36,65	36,17	35,27	37,14	37,55	38,03	38,93	39,41	THYAO	267,50	264,50	258,75	270,50	273,25	276,25	282,00	285,00
EREGL	45,39	44,77	43,99	46,02	46,17	46,79	47,57	48,19	TKFEN	44,17	43,51	42,19	44,84	45,49	46,15	47,47	48,13
EUPWR	164,03	161,77	158,03	166,30	167,77	170,03	173,77	176,03	TOASO	251,67	248,33	242,42	255,00	257,58	260,92	266,83	270,17
EUREN	20,24	19,16	18,62	21,32	20,78	21,86	22,40	23,48	TSKB	7,85	7,72	7,53	7,99	8,04	8,17	8,36	8,49
FROTO	971,67	960,33	939,67	983,00	992,33	1003,67	1024,33	1035,67	TTKOM	29,89	29,47	28,69	30,30	30,67	31,09	31,87	32,29
GARAN	59,17	58,08	56,27	60,25	60,98	62,07	63,88	64,97	TTRAK	834,83	825,67	808,83	844,00	851,67	860,83	877,67	886,83
GESAN	72,88	71,77	69,63	74,00	75,02	76,13	78,27	79,38	TUKAS	9,01	8,76	8,51	9,26	9,26	9,51	9,76	10,01
GUBRF	183,73	179,67	172,13	187,80	191,27	195,33	202,87	206,93	TUPRS	159,20	157,00	152,60	161,40	163,60	165,80	170,20	172,40
GWIND	26,55	26,11	25,37	27,00	27,29	27,73	28,47	28,91	ULKER	102,10	99,70	94,90	104,50	106,90	109,30	114,10	116,50
HALKB	13,56	13,36	12,98	13,75	13,94	14,14	14,52	14,72	VAKBN	13,59	13,40	13,03	13,78	13,96	14,15	14,52	14,71
HEKTS	18,15	17,80	17,08	18,51	18,87	19,22	19,94	20,29	VESTL	74,83	73,17	69,83	76,50	78,17	79,83	83,17	84,83
İPEKE	40,57	39,77	38,47	41,38	41,87	42,67	43,97	44,77	YEOTK	223,80	217,70	207,00	229,90	234,50	240,60	251,30	257,40
İSCTR	10,14	9,95	9,59	10,32	10,50	10,69	11,05	11,24	YKBNK	21,25	20,83	20,09	21,66	21,99	22,41	23,15	23,57
İSDMR	39,49	38,97	38,29	40,02	40,17	40,69	41,37	41,89	YYLGD	15,02	14,70	14,15	15,34	15,57	15,89	16,44	16,76
İSGYO	16,71	16,53	16,19	16,88	17,05	17,23	17,57	17,75	ZOREN	5,22	5,13	4,94	5,32	5,41	5,50	5,69	5,78

Kod	14	50	RSI	StochS	MACD	CCI	Kod	14	50	RSI	StochS	MACD	CCI
	Günlük H.O.	Günlük H.O.						Günlük H.O.	Günlük H.O.				
AEFES	●	●	●	●	●	●	ISMEN	●	●	●	●	●	●
AGHOL	●	●	●	●	●	●	IZENR	●	●	●	●	●	●
AHGAZ	●	●	●	●	●	●	IZMDC	●	●	●	●	●	●
AKBNK	●	●	●	●	●	●	KARSN	●	●	●	●	●	●
AKCNS	●	●	●	●	●	●	KAYSE	●	●	●	●	●	●
AKFYE	●	●	●	●	●	●	KCAER	●	●	●	●	●	●
AKSA	●	●	●	●	●	●	KCHOL	●	●	●	●	●	●
AKSEN	●	●	●	●	●	●	KLSEK	●	●	●	●	●	●
ALARK	●	●	●	●	●	●	KMPUR	●	●	●	●	●	●
ALBRK	●	●	●	●	●	●	KONTR	●	●	●	●	●	●
ALFAS	●	●	●	●	●	●	KONYA	●	●	●	●	●	●
ARCLK	●	●	●	●	●	●	KORDS	●	●	●	●	●	●
ASELS	●	●	●	●	●	●	KOZAA	●	●	●	●	●	●
ASGYO	●	●	●	●	●	●	KOZAL	●	●	●	●	●	●
ASTOR	●	●	●	●	●	●	KRDMD	●	●	●	●	●	●
BERA	●	●	●	●	●	●	MAVI	●	●	●	●	●	●
BIENY	●	●	●	●	●	●	MGROS	●	●	●	●	●	●
BIMAS	●	●	●	●	●	●	MIATK	●	●	●	●	●	●
BIOEN	●	●	●	●	●	●	ODAS	●	●	●	●	●	●
BOBET	●	●	●	●	●	●	OTKAR	●	●	●	●	●	●
BRSAN	●	●	●	●	●	●	OYAKC	●	●	●	●	●	●
BRYAT	●	●	●	●	●	●	PENTA	●	●	●	●	●	●
BUCIM	●	●	●	●	●	●	PETKM	●	●	●	●	●	●
CANTE	●	●	●	●	●	●	PGSUS	●	●	●	●	●	●
CCOLA	●	●	●	●	●	●	QUAGR	●	●	●	●	●	●
CIMSA	●	●	●	●	●	●	SAHOL	●	●	●	●	●	●
CWENE	●	●	●	●	●	●	SASA	●	●	●	●	●	●
DOAS	●	●	●	●	●	●	SDTTR	●	●	●	●	●	●
DOHOL	●	●	●	●	●	●	SISE	●	●	●	●	●	●
ECILC	●	●	●	●	●	●	SKBNK	●	●	●	●	●	●
ECZYT	●	●	●	●	●	●	SMRTG	●	●	●	●	●	●
EGEEN	●	●	●	●	●	●	SOKM	●	●	●	●	●	●
EKGYO	●	●	●	●	●	●	TATEN	●	●	●	●	●	●
ENERY	●	●	●	●	●	●	TAVHL	●	●	●	●	●	●
ENJSA	●	●	●	●	●	●	TCELL	●	●	●	●	●	●
ENKAI	●	●	●	●	●	●	THYAO	●	●	●	●	●	●
EREGL	●	●	●	●	●	●	TKFEN	●	●	●	●	●	●
EUPWR	●	●	●	●	●	●	TOASO	●	●	●	●	●	●
EUREN	●	●	●	●	●	●	TSKB	●	●	●	●	●	●
FROTO	●	●	●	●	●	●	TTKOM	●	●	●	●	●	●
GARAN	●	●	●	●	●	●	TTRAK	●	●	●	●	●	●
GESAN	●	●	●	●	●	●	TUKAS	●	●	●	●	●	●
GUBRF	●	●	●	●	●	●	TUPRS	●	●	●	●	●	●
GWIND	●	●	●	●	●	●	ULKER	●	●	●	●	●	●
HALKB	●	●	●	●	●	●	VAKBN	●	●	●	●	●	●
HEKTS	●	●	●	●	●	●	VESTL	●	●	●	●	●	●
IPEKE	●	●	●	●	●	●	YEOTK	●	●	●	●	●	●
ISCTR	●	●	●	●	●	●	YKBNK	●	●	●	●	●	●
ISDMR	●	●	●	●	●	●	YYLGD	●	●	●	●	●	●
ISGYO	●	●	●	●	●	●	ZOREN	●	●	●	●	●	●