

26 Aralık 2023

Gündem

2023 yılının ilk yarısında merkez bankalarının faiz artırımları ve şahin duruşları öne çıkarken, 2023 yılının üçüncü çeyreğinden itibaren faizlerin sabit bırakıldığı bir sürece girdik. Enflasyonda kaydedilen iyileşmeye ve ekonomilerdeki yavaşlamaya bağlı olarak özellikle kasım ayından itibaren büyük merkez bankalarının faiz artırımlarının sona erdiği ve 2024'te faiz indirimlerinin başlayacağı beklentileri güç kazandı. Yılın son haftasında küresel çapta Noel rehabeti etkisini gösterirken, 2024'te küresel ekonomilerdeki yavaşlamanın boyutu ve merkez bankalarının faiz indirim kararları risk iştahını şekillendirmeye devam edecektir. Yurt içinde Borsa İstanbul'da satış baskısı etkisini sürdürüyor.

Piyasa Beklentisi

Piyasalar Fed'in mart ayında faiz indirimlerine başlayacağını %90'ın üzerinde bir ihtimalle fiyatlarırken, Fed ve diğer büyük merkez bankalarının faiz indirimlerinin piyasaların öngördüğü kadar hızlı olmayabileceğini ve piyasalardaki iyimser beklentilerin 2024 yılının ilk çeyreğinde küresel çapta volatilitiyi artırabileceğini düşünüyoruz. ABD ve Avrupa borsaları dün Noel tatili nedeniyle işlem görmezken, Avrupa borsaları bugün de kapalı olacak. Bu hafta önemli bir veri akışı bulunmazken, küresel piyasalarda düşük likidite ile sakin bir seyir kaydedilebilir. Geçen haftadan itibaren satış baskısının artış kaydettiği BIST-100 Endeksi yeni haftaya da sert satışlarla başladı. ABD vadeli bu sabah hafif alıcılı bir seyir izliyor. Asya piyasalarında yataya yakın karışık bir görünüm hâkim. BIST- 100 Endeksi'nin güne dalgalı bir açılışla başlamasını bekliyoruz.

Ekonomik Takvim

Saat	Veri	Beklenti	Önceki
10:00	Türkiye, Reel Kesim Güven Endeksi		100,2
10:00	Türkiye, Kapasite Kullanım Oranı		78,0%
16:30	ABD, Chicago Fed Ulusal Faaliyeti		-0,49
18:30	ABD, Dallas Fed İmalat Aktivite Endeksi		-19,9

Önemli Haberler

- Japonya'nın işsizlik oranı kasım ayında %2,5 seviyesinde kalarak değişim göstermedi.
- Sabiha Gökçen Havalimanı'nın 2'nci pisti açıldı. Yeni pistin Sabiha Göçen Havalimanı kapasitesini ikiye katlayacağı ve havalimanının yıllık 85 milyondan fazla yolcuyu ağırlayacak kapasiteye ulaşacağı belirtti.
- Japonya'da denizcilik firmaları, Kızıldeniz'den son dönemde ticari gemilere yönelik artan saldırılara bağlı olarak rotalarını değiştirirken, uluslararası birçok denizyolu şirketinin rota değişimleriyle artan taşıma süreleri ve nakliye ücretlerinin küresel çapta enflasyon üzerinde baskı oluşturmamasından endişe ediliyor.
- Fed ile Japonya Merkez Bankası'nın para politikalarının 2024'te terse döneceğine ilişkin güç kazanan beklentilerle Japon Yeni için daha iyimser beklentiler öne çıkıyor.

Hak Kullanımları

- BORLS** genel kurul toplantıları bugün gerçekleşecek.
- GWIND** ve **KTSKR** kâr payı ödemesi bugün gerçekleşecek.

Tedbir Kararları

- FORMT** ve **PRZMA** paylarında VBTS kapsamında 25/01/2024 seans sonuna kadar brüt takas uygulanacaktır.
- DITAS**, **IHEVA**, **KONYA** payları VBTS kapsamında 25/01/2024 seans sonuna kredili işlemlere konu edilemeyecektir.

KAP Haberleri

- **BAGFS**, %100 bağlı, gübre ve asit ticareti faaliyetinde bulunacak BFertilizer International Trading FZCO unvanlı şirketin kurulmasına karar verdi. (P.Değ: 4,1 Milyar TL, F/K: -)
- **BURVA**, yurtdışındaki bir müşterisi ile 964.370 ABD doları tutarlı, Nisan 2024 tarihinde teslim edilecek Vanaların Temini konusunda anlaşılması olup, söz konusu sözleşme bugün itibari ile imzalandı. Şirketin son dört çeyrek hasılatı 126 Milyon TL'dir. (P.Değ: 0,5 Milyar TL, F/K: 39,7)
- **CLEBI**, Endonezya'nın Jakarta şehrinde mukim PT. Prathita Titiannusantara ("PTN") şirketinin mevcut iki hissedarı olan Dana Pensiun Merpati Nusantara Airlines ("DPMNA") ve Koperasi Karyawan Pratitha Titiannusantara'dan ("KKPT") hisselerinin tamamını (%100) 35 milyar IDR (yaklaşık 2,06 milyar Euro) bedelle satın almak suretiyle yatırım yapmak üzere, Hisse Satış ve Alım Sözleşmesi imzaladı. (P.Değ: 19,3 Milyar TL, F/K: 13,6)
- **CWENE**, müşterisi ile arasında güneş enerjisi santrali kurulumu gerçekleştirmek amacıyla KDV hariç 12.455.595 ABD doları (KDV hariç toplam 362.886.286,97 TL'dir.) tutarında sözleşme imzaladı. Söz konusu projenin, 2024 yılının sonuna kadar tamamlanması planlanmaktadır. Şirketin son dört çeyrek hasılatı 8,5 Milyar TL'dir. (P.Değ: 28,5 Milyar TL, F/K: 25,1)
- **CWENE**, müşterisi ile imzaladığı 2.442.432 ABD Doları tutarındaki sözleşmeler kapsamında, Edirne ve Tekirdağ illerinde yer alan iki adet çatı GES projesinin kabulünün yapılarak devreye alındığını açıkladı.
- **FORMT**, pay geri alımı programı başlatılmasına karar verdi. Geri alım programı çerçevesinde Geri Alım İçin Ayrılan Fonun Toplam Tutarı 30.000.000 TL olarak belirlendi. (P.Değ: 1,1 Milyar TL, F/K: 64,5)
- **FROTO**, Romanya Craiova Fabrikasında üretim planları doğrultusunda 27 Aralık 2023 - 5 Ocak 2024 tarihleri arasında üretime ara verilmesine karar verdi. (P.Değ: 255,5 Milyar TL, F/K: 7,7)
- **HDFGS**, girişim yatırımlarından Motilet İletim Çözümleri Gıda Lojistik A.Ş.' de sahip olduğu 600 payın 96.000 ABD Doları karşılığı 2.796.902 TL bedelle, Hedef Portföy Yönetimi A.Ş.'nin kurucusu ve yöneticisi olduğu Startup Burada GSYF'ne devrinin yapılmasına ve yatırımdan çıkılmasına karar verdi. (P.Değ: 0,9 Milyar TL, F/K: 1,6)

KAP Haberleri

- **HUNER**, 15 proje için toplamda 900 MW Depolamalı GES kapasite ile ön lisans başvurusu yapıldığını paylaşmıştı. Yapılan başvuru kapsamında EPDK tarafından, Koçbey Enerji A.Ş.'nin 150 MW lık kısmı haricindeki başvurularımızın olumsuz sonuçlandı. (P.Değ: 3,5 Milyar TL, F/K: 47,3)
- **IEYHO**, bağlı ortaklığı Işıklar İnşaat A.Ş. aktifinde bulunan 39.600.000 adet Çemaş hisselerinden 23.000.000 adedini 93.427.681 TL bedelle Borsa'da sattı. Satış sonrası Işıklar İnşaat'ın Çemaş' taki iştirak oranı % 2,10'a , konsolide iştirak oranı ise % 7,11'e düştü. (P.Değ: 1,9 Milyar TL, F/K: 8,5)
- **KLRHO**, Kiler Tekstil ve Enerji Yatırımları A.Ş. toplamda 680 MW depolamalı GES tesisi için başvuru yapılmış 480 MW için ise ön lisans almış olup söz konusu lisanslarla ilgili ÇED süreci başlatıldı. (P.Değ: 56,6 Milyar TL, F/K: 13,8)
- **MAKIM**, yurtiçi bir müşterisine toplam 54.859.298 TL tutarında hassas döküm ürünü satışı gerçekleştirmiş olup, söz konusu satış tutarı son durum itibariyle kamuya açıklanmış olan 30.09.2023 tarihli finansal tablolarında yer alan toplam satışların %13,30 oranına tekabül etmektedir. Şirketin son dört çeyrek hasılatı 511 Milyon TL'dir. (P.Değ: 2,2 Milyar TL, F/K: 13,0)
- **ORGE**, Trans Anadolu Doğal Gaz Boru Hattı Projesi kapsamında Ardahan'da inşa edilecek olan Dinamik UPS Sistemi'nin yapımına yönelik 10.480.070 ABD Doları + KDV (TCMB döviz kuru ile 306.682.480 TL + KDV) tutarındaki teklifin kabul edildiğini açıkladı. Şirketin son 4 çeyreklik hasılatı 1,2 Milyar TL'dir. (P.Değ: 4,2 Milyar TL, F/K: 8,6)
- **PLTUR**, 3 farklı kamu kurumu ile toplamda 30.662.577 TL tutarında hizmet sözleşmesi imzaladı. Şirketin son 4 çeyreklik hasılatı 2,0 Milyar TL'dir. (P.Değ: 3,3 Milyar TL, F/K: 7,0)
- **SISE**, ortalama 45,88 TL fiyattan 997.000 adet pay geri alımı gerçekleştirdi. Böylece sahip olduğu pay sayısı sermayenin %1,72'ne tekabül eden 52.749.248 adede ulaştı. (P.Değ: 139,3 Milyar TL, F/K: 7,3)
- **TATEN**, nakden 642.282.415 TL ödeyerek Ağaoğlu Yenilenebilir Enerji Yatırım Holding A.Ş.'nin %22,5 oranındaki payını devraldı. (P.Değ: 7,7 Milyar TL, F/K: 62,0)

*Bütendeki haberler, Kamuyu Aydınlatma Platformu'na saat 08:30'a kadar gelen haberleri kapsamaktadır.

BIST100 Teknik Analizi

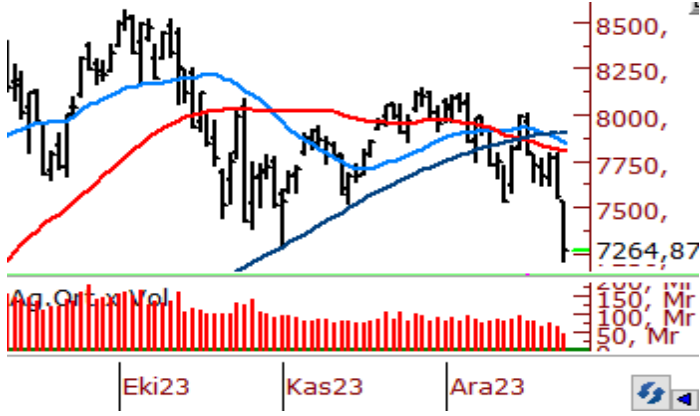

Yeni haftaya satıcılı bir seyirle başlayan BIST-100 Endeksi dün günü %3,87 oranında kayıpla 7.265 puandan tamamladı.

Önemli bir destek olarak izlediğimiz 7.500 seviyesinin kırılmasıyla satışların hız kazandığı ve 1 Kasım'da test edilen 7.297 seviyesi altında kapanış gerçekleştiren endekste teknik görünümdeki zayıflama eğilimi devam ediyor. 7.500 altında kaldığı sürece 7.200 ve 7.100 seviyeleri destek olarak takip edilecektir. Bu seviyeler altında 7.000 ile 200 günlük üssel ortalamanın bulunduğu 6.844 seviyelerine doğru geri çekilmeler gündeme gelebilir. Tepki alımlarında ise 7.300 ve 7.400 seviyeleri direnç noktaları olup, bu seviyeler üzerinde 7.500 ve 100 günlük üssel ortalama (7.574) direnç konumunda bulunmaktadır. 100 günlük ortalama aşılmadan olası yükselişler tepki mahiyetinde kalabilir.

VIOP 30 Teknik Analizi

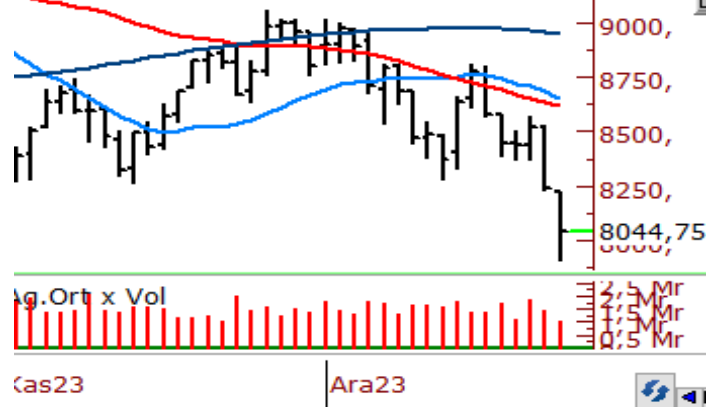

Aralık Vadeli Endeks30 sözleşmesi gün içerisinde 7.910 - 8.224 seviyeleri arasında hareket ederek günü %3,52 oranında değer kaybıyla 7.971 puandan tamamladı. Akşam seans kapanışı da 8.045 puandan gerçekleşti.

Önemli destek noktalarının kırılmasıyla gün içinde kayıpların derinleştiği sözleşme psikolojik öneme sahip 8.000 puan altında bir kapanış gerçekleştirdi. 8.000 altındaki fiyatlamalarda 7.900 ve 7.820 seviyeleri kısa vadeli destek noktalarıdır. Bu seviyeler altında 7.750 ve 7.660 seviyelerine doğru geri çekilmeler hız kazanabilir. 8.000 puan üzerinde tepki alımlarında ise 8.060 ve 8.150 seviyeleri kısa vadeli direnç noktalarıdır. 8.150 üzerinde 8.220 ve 100 günlük üssel ortalama (8.296) direnç konumunda bulunmaktadır. 100 günlük ortalama aşılmadan olası yükselişler mahiyetinde kalabilir ve satış baskısı etkisini sürdürebilir.

BIST	Kapanış 25.12.2023	Değişim (%)	Yılbaşı Değişim (%)
BIST 100	7.265	-3,87	31,87
BIST 30	7.925	-3,44	33,32
BIST Banka	8.819	-3,71	75,40
BIST Sanayi	10.986	-4,58	23,38
BIST 30 Yakın Vade	7.971	-3,52	
Yurt Dışı Piyasalar	Veri (07:45)	Değişim (%)	Yılbaşı Değişim (%)
Dow Jones	37.386	-0,05	12,79
S&P 500	4.755	0,17	9,37
NASDAQ	14.993	0,19	43,25
Almanya DAX	16.706	0,11	19,98
Fransa CAC 40	7.569	-0,03	16,92
İngiltere FTSE 100	7.698	0,04	3,30
NIKKEI 225	33.190	-0,19	27,19
Shangai Comp	2.900	-0,66	-6,14
Hang Seng	16.340	-1,69	-17,40
Tahvil Piyasaları	Veri (07:45)	Değişim (bps)	Yılbaşı Değişim (bps)
Türkiye 2 Yıllık	37,37	-2,0	2740,0
Türkiye 10 Yıllık	25,87	15,0	1604,0
ABD 2 Yıllık	4,34	0,8	-8,0
ABD 10 Yıllık	3,89	-0,8	0,9
Almanya 2 Yıllık	2,45	0,0	-27,9
Almanya 10 Yıllık	1,96	0,0	-60,8
Döviz Piyasaları	Veri (07:45)	Değişim (%)	Yılbaşı Değişim (%)
USD/TRY	29,31	0,54	56,67
EUR/TRY	32,31	0,88	61,30
GBP/TRY	37,25	0,00	64,60
EUR/USD	1,10	0,11	3,01
USD/JPY	142,26	-0,12	8,61
Dolar Endeksi (DXY)	101,61	-0,09	-1,85
Emtia	Veri (07:45)	Değişim (%)	Yılbaşı Değişim (%)
Altın (\$/ons)	2.064,45	0,56	13,21
Gram Altın (TL)	1.945,51	1,10	77,37
Gümüş (\$/ons)	24,39	0,81	1,94
Brent (\$/varil)	79,06	0,14	-6,24

BIST100 Yükselenler	Kapanış	Günlük Değ. (%)	Hacim (Mln TL)
GARAN	62,50	3,14%	1.942,88
PSGYO	5,00	2,88%	61,32
AKBNK	39,94	2,73%	3.755,10
ISGYO	21,38	2,59%	327,45
ENKAI	37,20	2,42%	1.890,12
AEFES	128,80	2,30%	714,53
EUREN	14,53	1,96%	346,29
TUPRS	149,70	1,63%	3.232,12
YKBNK	20,92	1,36%	3.451,97
SAHOL	64,40	1,34%	1.621,62

BIST100 Düşenler	Kapanış	Günlük Değ. (%)	Hacim (Mln TL)
GUBRF	262,75	-9,94%	62,68
BR SAN	549,00	-8,42%	781,61
KONYA	8.320,00	-7,17%	195,22
MIATK	32,02	-6,65%	403,41
BRYAT	2.352,00	-5,62%	324,62
ASELS	46,02	-4,92%	1.738,80
YEOTK	173,20	-4,89%	247,05
DOAS	224,30	-4,80%	284,69
HEKTS	21,40	-4,72%	828,86
ECZYT	254,75	-4,68%	104,78

BIST100 Hacmi Artanlar	Hacim Değişim	Kapanış	Günlük Değ. (%)
AEFES	88,7%	128,80	2,30
ENKAI	69,2%	37,20	2,42
CCOLA	64,8%	486,75	-1,62
EUREN	42,8%	14,53	1,96
TKFEN	35,4%	37,16	-0,27

BIST100 Hacmi Azalanlar	Hacim Değişim	Kapanış	Günlük Değ. (%)
GUBRF	-95,9%	262,75	-9,94
OTKAR	-84,0%	419,75	-1,98
ZOREN	-81,8%	4,32	-1,59
BUCIM	-80,4%	7,13	-2,33
AKFYE	-79,5%	14,77	-0,87

*Hacim değişimleri son 3 aylık ortalamaya göre hesaplanmıştır.

HİSSELER	PİVOT DESTEKLER			PİVOT DİRENÇLER			HİSSELER	PİVOT DESTEKLER			PİVOT DİRENÇLER						
	Destek 1	Destek 2	Destek 3	Kapanış	Pivot	Direnç 1		Direnç 2	Direnç 3	Destek 1	Destek 2	Destek 3	Kapanış	Pivot	Direnç 1	Direnç 2	Direnç 3
AEFES	127,03	124,27	120,83	129,80	130,47	133,23	136,67	139,43	ISMEN	28,89	28,23	27,41	29,56	29,71	30,37	31,19	31,85
AGHOL	185,70	181,60	175,90	189,80	191,40	195,50	201,20	205,30	IZMDC	4,90	4,78	4,54	5,02	5,14	5,26	5,50	5,62
AHGGAZ	10,44	10,21	9,78	10,68	10,87	11,10	11,53	11,76	KARSN	7,86	7,68	7,38	8,03	8,16	8,34	8,64	8,82
AKBNK	37,07	36,11	35,13	38,04	38,05	39,01	39,99	40,95	KAYSE	30,73	29,49	27,39	31,98	32,83	34,07	36,17	37,41
AKCNS	125,67	118,63	108,97	132,70	135,33	142,37	152,03	159,07	KCAER	24,04	23,08	21,60	25,00	25,52	26,48	27,96	28,92
AKFGY	1,60	1,53	1,41	1,67	1,72	1,79	1,91	1,98	KCHOL	135,80	134,60	132,20	137,00	138,20	139,40	141,80	143,00
AKFYE	12,48	12,06	11,29	12,89	13,25	13,67	14,44	14,86	KMPUR	50,48	48,57	45,33	52,40	53,72	55,63	58,87	60,78
AKSA	80,33	77,67	76,33	83,00	81,67	84,33	85,67	88,33	KONTR	175,70	168,90	157,90	182,50	186,70	193,50	204,50	211,30
AKSEN	28,33	27,83	27,13	28,84	29,03	29,53	30,23	30,73	KONYA	6890,00	6625,00	6095,00	7155,00	7420,00	7685,00	8215,00	8480,00
ALARK	84,10	83,10	81,40	85,10	85,80	86,80	88,50	89,50	KORDS	70,75	69,15	67,00	72,35	72,90	74,50	76,65	78,25
ALBRK	3,49	3,37	3,24	3,60	3,62	3,74	3,87	3,99	KOZAA	37,92	36,64	34,60	39,20	39,96	41,24	43,28	44,56
ALFAS	75,63	72,97	67,63	78,30	80,97	83,63	88,97	91,63	KOZAL	18,62	18,15	17,42	19,09	19,35	19,82	20,55	21,02
ARCLK	122,10	119,20	116,50	125,00	124,80	127,70	130,40	133,30	KRDMD	21,95	21,49	20,81	22,40	22,63	23,09	23,77	24,23
ASELS	43,33	42,47	41,09	44,18	44,71	45,57	46,95	47,81	KZBGY	16,43	15,80	14,56	17,05	17,67	18,30	19,54	20,17
ASTOR	83,55	80,45	77,65	86,65	86,35	89,45	92,25	95,35	MAVI	101,13	98,17	95,13	104,10	104,17	107,13	110,17	113,13
BERA	10,25	10,00	9,50	10,50	10,75	11,00	11,50	11,75	MGROS	322,42	314,08	305,67	330,75	330,83	339,17	347,58	355,92
BIENY	36,90	35,96	34,22	37,84	38,64	39,58	41,32	42,26	MIATK	26,93	25,81	23,55	28,06	29,19	30,31	32,57	33,69
BIMAS	296,17	291,33	283,92	301,00	303,58	308,42	315,83	320,67	ODAS	7,30	7,04	6,65	7,55	7,69	7,95	8,34	8,60
BRSAN	460,83	443,67	409,33	478,00	495,17	512,33	546,67	563,83	OTKAR	380,92	360,83	343,92	401,00	397,83	417,92	434,83	454,92
BRYAT	2016,67	1944,33	1799,67	2089,00	2161,33	2233,67	2378,33	2450,67	OYAKC	52,68	51,52	49,18	53,85	55,02	56,18	58,52	59,68
BUCIM	6,69	6,56	6,33	6,81	6,92	7,05	7,28	7,41	PENTA	16,42	15,79	14,93	17,05	17,28	17,91	18,77	19,40
CANTE	15,61	15,19	14,44	16,03	16,36	16,78	17,53	17,95	PETKM	17,13	16,89	16,42	17,38	17,60	17,84	18,31	18,55
CCOLA	475,00	466,00	452,00	484,00	489,00	498,00	512,00	521,00	PGSUS	636,00	627,00	611,00	645,00	652,00	661,00	677,00	686,00
CIMSA	26,39	25,27	23,77	27,50	27,89	29,01	30,51	31,63	PSGYO	4,38	4,24	3,97	4,52	4,65	4,79	5,06	5,20
CWENE	220,47	210,73	194,47	230,20	236,73	246,47	262,73	272,47	QUAGR	5,17	4,95	4,66	5,39	5,46	5,68	5,97	6,19
DOAS	223,17	218,93	212,97	227,40	229,13	233,37	239,33	243,57	SAHOL	59,55	58,45	56,60	60,65	61,40	62,50	64,35	65,45
DOHOL	10,23	9,97	9,59	10,48	10,61	10,87	11,25	11,51	SASA	36,34	35,16	34,04	37,52	37,46	38,64	39,76	40,94
ECILC	40,06	39,30	37,98	40,82	41,38	42,14	43,46	44,22	SISE	45,07	44,67	44,01	45,46	45,73	46,13	46,79	47,19
ECZYT	216,15	202,70	179,40	229,60	239,45	252,90	276,20	289,65	SKBNK	5,46	5,26	4,84	5,67	5,88	6,08	6,50	6,70
EGEEN	9658,33	9309,17	8610,83	10007,50	#####	#####	11404,17	11753,33	SMRTG	47,29	45,66	43,18	48,92	49,77	51,40	53,88	55,51
EKGYO	6,78	6,65	6,51	6,91	6,92	7,05	7,19	7,32	SNGYO	2,60	2,52	2,40	2,69	2,72	2,80	2,92	3,00
ENJSA	42,71	41,91	40,85	43,50	43,77	44,57	45,63	46,43	SOKM	51,05	49,60	48,70	52,50	51,95	53,40	54,30	55,75
ENKAI	33,33	32,73	31,63	33,94	34,43	35,03	36,13	36,73	TAVHL	103,33	102,07	99,53	104,60	105,87	107,13	109,67	110,93
EREGL	39,96	39,30	38,40	40,62	40,86	41,52	42,42	43,08	TCELL	52,05	51,10	49,60	53,00	53,55	54,50	56,00	56,95
EUPWR	136,27	131,73	122,87	140,80	145,13	149,67	158,53	163,07	THYAO	222,60	219,00	214,10	226,20	227,50	231,10	236,00	239,60
EUREN	14,06	13,70	12,98	14,42	14,78	15,14	15,86	16,22	TKFEN	33,42	32,64	31,08	34,20	34,98	35,76	37,32	38,10
FROTO	720,67	713,33	698,67	728,00	735,33	742,67	757,33	764,67	TOASO	203,27	200,53	196,17	206,00	207,63	210,37	214,73	217,47
GARAN	56,33	54,97	53,08	57,70	58,22	59,58	61,47	62,83	TSKB	6,60	6,46	6,22	6,75	6,84	6,98	7,22	7,36
GENIL	42,49	40,95	38,37	44,02	45,07	46,61	49,19	50,73	TTKOM	23,94	23,50	23,02	24,38	24,42	24,86	25,34	25,78
GESAN	58,07	56,53	53,57	59,60	61,03	62,57	65,53	67,07	TTRAK	656,83	650,17	640,33	663,50	666,67	673,33	683,17	689,83
GLYHO	9,05	8,83	8,57	9,26	9,31	9,53	9,79	10,01	TUKAS	6,15	6,01	5,71	6,30	6,45	6,59	6,89	7,03
GUBRF	191,70	191,70	191,70	191,70	191,70	191,70	191,70	191,70	TUPRS	136,10	133,20	128,20	139,00	141,10	144,00	149,00	151,90
GWIND	20,78	20,36	19,66	21,20	21,48	21,90	22,60	23,02	ULKER	71,17	69,53	66,57	72,80	74,13	75,77	78,73	80,37
HALKB	11,41	11,17	10,81	11,66	11,77	12,01	12,37	12,61	VAKBN	12,42	12,19	11,73	12,65	12,88	13,11	13,57	13,80
HEKTS	19,60	19,20	18,54	20,00	20,26	20,66	21,32	21,72	VESBE	14,89	14,58	14,07	15,19	15,40	15,71	16,22	16,53
IMASM	11,51	11,01	10,22	12,00	12,30	12,80	13,59	14,09	VESTL	42,79	41,59	39,97	44,00	44,41	45,61	47,23	48,43
IPEKE	28,92	28,30	27,06	29,54	30,16	30,78	32,02	32,64	YEOTK	138,80	133,60	123,20	144,00	149,20	154,40	164,80	170,00
ISCTR	22,03	21,45	20,63	22,62	22,85	23,43	24,25	24,83	YKBNK	19,59	19,11	18,73	20,06	19,97	20,45	20,83	21,31
ISDMR	33,00	32,36	31,34	33,64	34,02	34,66	35,68	36,32	YYLGD	11,19	10,90	10,41	11,48	11,68	11,97	12,46	12,75
ISGYO	18,72	18,01	16,59	19,43	20,14	20,85	22,27	22,98	ZOREN	3,91	3,77	3,57	4,04	4,11	4,25	4,45	4,59

Burada yer alan yatırım bilgi, yorum ve tavsiyeleri yatırım danışmanlığı kapsamında değildir. Yatırım danışmanlığı hizmeti, yetkili kuruluşlar tarafından kişilerin risk ve getiri tercihleri dikkate alınarak kişiye özel sunulmaktadır. Burada yer alan yorum ve tavsiyeler ise genel niteliktedir. Bu tavsiyeler mali durumunuz ile risk ve getiri tercihlerinize uygun olmayabilir. Bu nedenle, sadece burada yer alan bilgilere dayanarak yatırım kararı verilmesi beklentilerinize uygun sonuçlar doğurmayabilir.

Kod	14	50	RSI	StochS	MACD	CCI	Kod	14	50	RSI	StochS	MACD	CCI
	Günlük H.O.	Günlük H.O.						Günlük H.O.	Günlük H.O.				
AEFES	●	●	●	●	●	●	ISMEN	●	●	●	●	●	●
AGHOL	●	●	●	●	●	●	IZMDC	●	●	●	●	●	●
AHGAZ	●	●	●	●	●	●	KARSN	●	●	●	●	●	●
AKBNK	●	●	●	●	●	●	KAYSE	●	●	●	●	●	●
AKCNS	●	●	●	●	●	●	KCAER	●	●	●	●	●	●
AKFGY	●	●	●	●	●	●	KCHOL	●	●	●	●	●	●
AKFYE	●	●	●	●	●	●	KMPUR	●	●	●	●	●	●
AKSA	●	●	●	●	●	●	KONTR	●	●	●	●	●	●
AKSEN	●	●	●	●	●	●	KONYA	●	●	●	●	●	●
ALARK	●	●	●	●	●	●	KORDS	●	●	●	●	●	●
ALBRK	●	●	●	●	●	●	KOZAA	●	●	●	●	●	●
ALFAS	●	●	●	●	●	●	KOZAL	●	●	●	●	●	●
ARCLK	●	●	●	●	●	●	KRDMD	●	●	●	●	●	●
ASELS	●	●	●	●	●	●	KZBGY	●	●	●	●	●	●
ASTOR	●	●	●	●	●	●	MAVI	●	●	●	●	●	●
BERA	●	●	●	●	●	●	MGROS	●	●	●	●	●	●
BIENY	●	●	●	●	●	●	MIATK	●	●	●	●	●	●
BIMAS	●	●	●	●	●	●	ODAS	●	●	●	●	●	●
BRSAN	●	●	●	●	●	●	OTKAR	●	●	●	●	●	●
BRYAT	●	●	●	●	●	●	OYAKC	●	●	●	●	●	●
BUCIM	●	●	●	●	●	●	PENTA	●	●	●	●	●	●
CANTE	●	●	●	●	●	●	PETKM	●	●	●	●	●	●
CCOLA	●	●	●	●	●	●	PGSUS	●	●	●	●	●	●
CIMSA	●	●	●	●	●	●	PSGYO	●	●	●	●	●	●
CWENE	●	●	●	●	●	●	QUAGR	●	●	●	●	●	●
DOAS	●	●	●	●	●	●	SAHOL	●	●	●	●	●	●
DOHOL	●	●	●	●	●	●	SASA	●	●	●	●	●	●
ECILC	●	●	●	●	●	●	SISE	●	●	●	●	●	●
ECZYT	●	●	●	●	●	●	SKBNK	●	●	●	●	●	●
EGEEN	●	●	●	●	●	●	SMRTG	●	●	●	●	●	●
EKGYO	●	●	●	●	●	●	SNGYO	●	●	●	●	●	●
ENJSA	●	●	●	●	●	●	SOKM	●	●	●	●	●	●
ENKAI	●	●	●	●	●	●	TAVHL	●	●	●	●	●	●
EREGL	●	●	●	●	●	●	TCELL	●	●	●	●	●	●
EUPWR	●	●	●	●	●	●	THYAO	●	●	●	●	●	●
EUREN	●	●	●	●	●	●	TKFEN	●	●	●	●	●	●
FROTO	●	●	●	●	●	●	TOASO	●	●	●	●	●	●
GARAN	●	●	●	●	●	●	TSKB	●	●	●	●	●	●
GENIL	●	●	●	●	●	●	TTKOM	●	●	●	●	●	●
GESAN	●	●	●	●	●	●	TTRAK	●	●	●	●	●	●
GLYHO	●	●	●	●	●	●	TUKAS	●	●	●	●	●	●
GUBRF	●	●	●	●	●	●	TUPRS	●	●	●	●	●	●
GWIND	●	●	●	●	●	●	ULKER	●	●	●	●	●	●
HALKB	●	●	●	●	●	●	VAKBN	●	●	●	●	●	●
HEKTS	●	●	●	●	●	●	VESBE	●	●	●	●	●	●
IMASM	●	●	●	●	●	●	VESTL	●	●	●	●	●	●
IPEKE	●	●	●	●	●	●	YEOTK	●	●	●	●	●	●
ISCTR	●	●	●	●	●	●	YKBNK	●	●	●	●	●	●
ISDMR	●	●	●	●	●	●	YYLGD	●	●	●	●	●	●
ISGYO	●	●	●	●	●	●	ZOREN	●	●	●	●	●	●