

**10 Temmuz 2024**

## Açılıştan Kapanışa Piyasalar

BIST	Kapanış 09.07.2024	Günlük Değişim	Yurt Dışı Piyasalar	09.07.2024 (18:10)	10.07.2024 (07:45)	BIST Kapanış Sonrası Değişim
BIST 100	10.796,57	-0,62%	S&P 500 Vadeli	5.632,00	5.635,00	0,05%
BIST 30	11.749,01	-0,96%	Euro Stoxx 50 CFD	4.896,00	4.906,00	0,20%
BIST Banka	15.184,93	-3,17%	ABD 10 Yıllık (bps)	4,32	4,30	-2
BIST Sanayi	14.458,65	-0,53%	Brent	85,55	84,38	-1,37%
BIST 30 Yakın Vade	12.495,00	-1,04%	Ons Altın	2.352,00	2.367,00	0,64%
Türkiye 2 Yıllık (bps)	40,13	36	USDTRY	32,87	32,86	-0,03%
Türkiye 10 Yıllık (bps)	27,52	25	Nikkei 225	40.825,00	41.679,00	2,09%

## Önemli Haberler

- Fed Başkanı Jerome Powell ABD Senatosu'nun Bankacılık Komitesi'ndeki yarıyıl sunumunda karşılaştıkları tek riskin enflasyon olmadığını söyledi. Powell daha fazla iyi verinin enflasyonun hedefe ilerlediğine dair güveni artıracığını ve son verilerin 'mütevazı bir ilerlemeye' işaret ettiğini belirtti.
- Hazine ve Maliye Bakanlığı 4 yıl vadeli tahvil ve TLREF tahvile ihale öncesi satışlarla birlikte 55,8 milyar TL'lik borçlanmaya imza attı.
- Uluslararası kredi derecelendirme kuruluşu Moody's, Fransa'daki seçim sonuçlarının ülkenin kredi notu üzerinde olumsuz etki oluşturduğunu bildirdi.
- Ulusal İstatistik Bürosu'nun Çarşamba günü verilerine göre, Çin'de tüketici fiyatları enflasyonu Haziran ayında bir yıl öncesine göre yüzde 0,2 oranında artarken beklentilerin altında kaldı, üretici fiyatları ise tahminlerle uyumlu düştü.
- Asya-Pasifik piyasaları Çarşamba günü, ABD Merkez Bankası Başkanı Jerome Powell'ın gece boyunca yaptığı güvercin yorumların ardından önemli Wall Street göstergelerinin yükselmesine rağmen karışık bir seyir izledi.

\*Kaynak: Bloomberg

## Ekonomik Takvim

	Veri	Beklenti	Önceki
10:00	Türkiye, İşsizlik Oranı (Aylık/ Mayıs)	-	%8,5
10:00	Türkiye, Sanayi Üretimi (Aylık/ Mayıs)	-	-%17,90
17:00	ABD, FED Başkanı Powell'ın Yorumları	-	-
17:30	ABD, Ham Petrol Stokları	0,700M	-12,157M

\*Kaynak: Investing

## Tedbir Kararları

- USAK** paylarında VBTS kapsamında 09/08/2024 seans sonuna kadar brüt takas uygulanacaktır.

## Hak Kullanımları

- BIZIM, ERSU, EUKYO, EUYO, ETYAT, FORTE, PKENT** genel kurulları bugün gerçekleştirilecektir.
- PAGYO** kâr payı dağıtımı bugün yapılacaktır.
- EKSUN**, sermaye artırımını bugün yapılacaktır.

## Günlük Hisse Önerileri

- Günlük hisse önerilerimiz **ALBRK, AKSA** ve **DOHOL**'dur. Öneriler hakkındaki detaylara [buradan](#) ulaşabilirsiniz.

## KAP Haberleri

- **☺ KOZAL**, 2024 yılının ilk çeyreğinde 182,8 milyon TL zarar elde etti.
- **☺ LMKDC**, 2024 yılının ilk çeyreğinde geçtiğimiz yılın aynı dönemine kıyasla %166 oranında artışla 652,2 milyon TL net kâr elde etti.
- **☺ ALVES**, Tasarruf Mevduatı Sigorta Fonu (TMSF) Tarafından 22.000.000.000 TL muhammen bedel ile satışa çıkarılan Erciyes Anadolu Holding'e bağlı Hes Hacılar Elektrik Sanayi Ve Ticaret A.Ş.'nin alımına teklif vermek için ihale şartname bedeli Tasarruf Mevduatı Sigorta Fonu(TMSF)'na ödeme yaptı.
- **☺ ASTOR**, Ankara'nın Bala ilçesinde tamamladığı Güneş Enerji Santrali (GES) yatırımı olan "BALA GES", TEDAŞ tarafından geçici kabulü yapılarak, devreye alındı. Şirket 13,950 MWe/17,73 MWp kurulu güce sahip GES yatırımı ile yıllık yaklaşık 27.500.000 kWh elektrik üretimini ve 2.250.000 ABD doları (haziran 2024 itibari ile satın alınan elektrik birim fiyatları ile) tasarruf etmeyi hedeflemektedir. Böylece yıllık yaklaşık 17.500 ton karbondioksit salınımının önüne geçilmiş olacak.
- **☺ BIMAS**, sürdürülebilirlik hedeflerine ulaşması ve atık yönetim faaliyetlerinin daha verimli bir şekilde yönetilmesi amacıyla 1.000.000 TL sermayeli bir şirketin kurulmasına ve kuruluş işlemlerinin başlatılmasına karar verildi.
- **☺ DOAS**, 2.000.000.000 TL tutarı aşmayacak şekilde 3 yıl vadeye kadar çeşitli vadelerde Türk Lirası cinsinden, yurt içinde, halka arz edilmeksizin nitelikli yatırımcılara satılmak üzere finansman bonusu ve/veya tahvil yapısında borçlanma aracı ihraç edilmesine karar verdi.
- **☺ ENTRA**, İtalya'da kurulu Troia Wind S.r.l. şirketinin toplam sermayesinin %51'ine denk gelen hissenin tamamının 5,100 Euro nominal bedelle IC İctaş Enerji Yatırım Holding A.Ş.'den devralınma süreci gerçekleşti. Tescil işlemlerinin tamamlanmasını müteakip ENTRA tarafından 1,539,550.81 Euro bedel, sermaye avansı olarak iş geliştirme sürecinde yapılan ödemeler için Troia Wind S.r.l. şirketine konulacaktır.
- **☺ GRTRK**, Hatay/ Kırıkhan OSB'de bulunan ve şirketin bağlı ortaklığı Özova Hububat Tarım Ürünleri Ticaret Ltd. Şti.'ne ait olan 76 dönümlük arazi üzerinde kurulmasına karar verilen bahse konu şirketin tescil işlemleri tamamlandı. Şirketin konumlandığı alan, Hatay Kırıkhan Roketsan Endüstri Bölgesi olarak ilan edilen alana yakın konumda olması sebebiyle, yatırım yaptığı sektör bakımından önemli bir potansiyel arz etmektedir.
- **☺ GSDHO**, sermayesinin tamamına sahip olduğu bağlı ortaklığı GSD Shipping B.V. ile Sumitomo Corporation bağlı ortaklığı Sumisho Marine Co. Ltd. arasında, Japonya'da inşa edilecek bir adet kuru yük gemisi yapımı konusunda niyet mektubu imzaladı.
- **☺ KTLEV**, CarrefourSA Bursa AVM olarak kullanılmakta olan ve %70'i satın alınan gayrimenkul üzerinde Bainbridge Gayrimenkul Ticaret A.Ş ile Atış Yapı arasında inşaat sözleşmesi düzenlendi. Bu hasılat paylaşımından KTLEV minimum 283.500.000 ABD doları gelir elde etmeyi bekliyor.
- **☺ PAPIL**, %500 oranında bedelsiz sermaye artırımını için SPK'ya başvuruda bulundu.
- **☺ PGSUS**, Haziran ayında toplam yolcu sayısı geçen yılın aynı dönemine göre %15 oranında artarak 3,27 milyon olarak gerçekleşti.
- **☺ THYAO**, Haziran ayında toplam yolcu sayısı geçen yılın aynı dönemine göre %1 oranında artarak 7,8 milyon olarak gerçekleşti.

\*Bültendeki haberler, Kamuyu Aydınlatma Platformu'na bugün saat 08:30'a kadar gelen haberleri kapsamaktadır.

## BİST 100 Teknik Analizi



BİST 100 endeksi son işlem gününde 10.772-10.900 puan aralığında hareket ederek son işlem gününü %0,62 oranında değer kaybederek 10.796 puandan tamamladı. Endekste 46 hisse değer kazanırken 52 hisse değer kaybetti.

BİST 100 endeksi haftanın ikinci işlem gününde satıcı bir biçimde günü tamamladı. Endekste hafta başından itibaren oluşan görüntüye göre momentumda kısmi güç kayıplarının yaşandığını söylemek mümkün. 10.900 seviyesinden gelen satışların etkisiyle geri çekilmelerin etkili olduğu endekste 10.900 bölgesinin rolü gün geçtikçe artıyor. Kısa vadede 10.900 bölgesinin yeniden direnç olarak çalışması durumunda satış baskısının derinleşebileceğini düşünüyoruz. Geri çekilmelerin devamında kısa vadeli ortalamaların belirlediği 10.720 seviyesi takip edilebilir. Endekste 10.900 seviyesinin aşılması durumunda ise 11.000 seviyesi hedeflenebilir.

## VIOP 30 Teknik Analizi

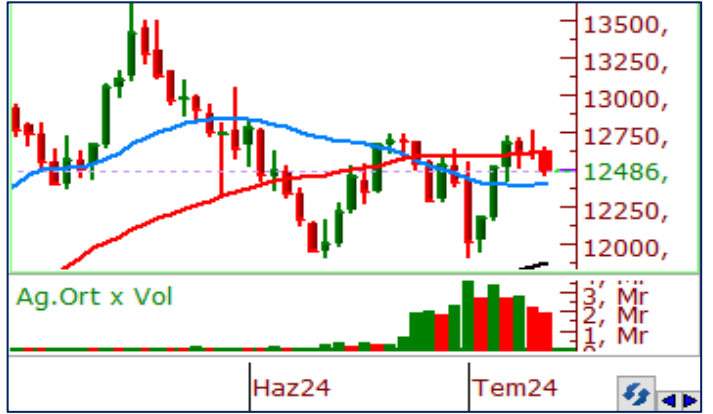

Ağustos Vadeli Endeks 30 kontratı son işlem gününde 12.460-12.650 puan aralığında hareket ederek son işlem gününü 12.495 puandan tamamladı. Akşam seansı kapanışı ise 12.486 puandan gerçekleşti.

Ağustos vadeli endeks sözleşmesinde geçtiğimiz Cuma gününden itibaren etkili olan satış baskısı dün de devam etti. Güne 12.615 seviyesinden başlayan Ağustos vadeli sözleşme 12.650 bölgesinden gelen satış baskısı ile geri çekilerek seansı 10 günlük ortalamasının denk geldiği 12.496 seviyesine oldukça yakın bir seviyeden tamamladı. Ağustos vadeli sözleşmede bugün kısa vadeli ortalamaların belirlediği destek seviyesinin altındaki kapanışlarda satış baskısının derinleşebileceğini öngörüyoruz. Geri çekilmelerin devam etmesi durumunda 50 günlük ortalamaların belirlediği 12.375 seviyesi destek bölgesi olarak takip edilebilir.

## Teknik Analiz Hisse Önerileri



### ALBRK

Son günlerde yükselişlerin etkili olduğu hissede dün işlem hacminin de son günlere göre yükseldiğini gördük. Halen kısa vadeli ortalamalarının üzerinde bulunmasını olumlu değerlendirdiğimiz hissede 5,60 TL seviyesi üzerinde tutunmaların devam etmesi durumunda alıcılı görünümün devamı beklenilebilir.

**Hedef Fiyat: 6,00 TL**  
**Zarar Kes: 5,70 TL**



### AKSA

140,00 TL seviyelerinden gelen satış baskısının etkisiyle kısa vadede düzeltme eğilimi içerisine giren hissede dün 10 günlük ortalamasının destek olarak çalışmasını olumlu olarak değerlendiriyoruz. Hissede bugün 130,00 TL bölgesi üzerinde tutunmaların devam etmesi yukarı yönlü trendi koruyabilir.

**Hedef Fiyat: 141,00 TL**  
**Zarar Kes: 133,00 TL**

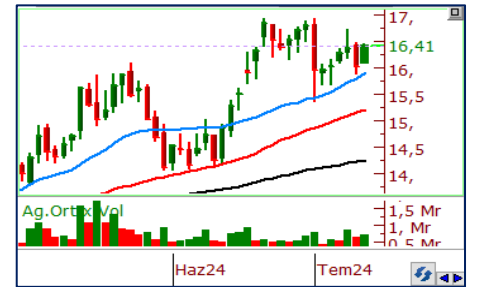

### DOHOL

işlem hacminde son günlerde yükselişlerin etkili olduğu hissede dün yeniden 10 günlük ortalama üzerinde gerçekleşen kapanışı olumlu olarak değerlendiriyoruz. Kısa vadede yükselen dip yapısı oluşturan hissede 16,00 TL seviyesi üzerinde tutunmalar pozitif görünümü koruyabilir.

**Hedef Fiyat: 16,95 TL**  
**Zarar Kes: 16,00 TL**

	PİVOT DESTEKLER					PİVOT DİRENÇLER			HİSSELER	PİVOT DESTEKLER					PİVOT DİRENÇLER		
	Destek 1	Destek 2	Destek 3	Kapanış	Pivot	Direnç 1	Direnç 2	Direnç 3		Destek 1	Destek 2	Destek 3	Kapanış	Pivot	Direnç 1	Direnç 2	Direnç 3
AEFES	269,00	264,50	259,75	273,50	273,75	278,25	283,00	287,50	KCHOL	224,80	222,80	220,40	226,80	227,20	229,20	231,60	233,60
AGHOL	412,08	403,42	398,33	420,75	417,17	425,83	430,92	439,58	KLSE	50,13	48,27	45,98	52,00	52,42	54,28	56,57	58,43
AGROT	15,83	15,19	14,87	16,47	16,15	16,79	17,11	17,75	KONTR	167,80	164,60	161,90	171,00	170,50	173,70	176,40	179,60
AKBNK	63,43	62,27	60,03	64,60	65,67	66,83	69,07	70,23	KONYA	7792,50	7672,50	7535,00	7912,50	7930,00	8050,00	8187,50	8307,50
AKFGY	2,35	2,31	2,27	2,40	2,39	2,43	2,47	2,51	KOZAA	57,70	56,50	55,75	58,90	58,45	59,65	60,40	61,60
AKFYE	24,46	24,00	23,40	24,92	25,06	25,52	26,12	26,58	KOZAL	21,74	21,48	21,20	22,00	22,02	22,28	22,56	22,82
AKSA	133,17	129,93	127,87	136,40	135,23	138,47	140,53	143,77	KRDMD	30,27	29,73	28,87	30,82	31,13	31,67	32,53	33,07
AKSEN	42,08	41,76	41,34	42,40	42,50	42,82	43,24	43,56	KTLEV	49,43	46,40	44,67	52,45	51,16	54,19	55,92	58,95
ALARK	104,33	103,07	101,13	105,60	106,27	107,53	109,47	110,73	LMKDC	23,53	22,91	22,37	24,14	24,07	24,69	25,23	25,85
ALFAS	66,12	65,38	64,47	66,85	67,03	67,77	68,68	69,42	MAVI	124,33	122,17	119,83	126,50	126,67	128,83	131,17	133,33
ARCLK	164,77	163,03	159,97	166,50	167,83	169,57	172,63	174,37	MGROS	549,83	544,67	540,33	555,00	554,17	559,33	563,67	568,83
ARDYZ	38,08	37,26	36,60	38,90	38,74	39,56	40,22	41,04	MIATK	55,78	53,97	52,13	57,60	57,62	59,43	61,27	63,08
ASELS	63,40	62,25	61,45	64,55	64,20	65,35	66,15	67,30	OBAMS	35,48	35,26	34,98	35,70	35,76	35,98	36,26	36,48
ASTOR	91,03	90,02	88,53	92,05	92,52	93,53	95,02	96,03	ODAS	8,28	8,17	7,98	8,40	8,47	8,58	8,77	8,88
BERA	19,69	19,43	19,11	19,96	20,01	20,27	20,59	20,85	OTKAR	605,83	599,67	591,33	612,00	614,17	620,33	628,67	634,83
BFREN	847,83	836,67	816,83	859,00	867,67	878,83	898,67	909,83	OYAKC	70,37	68,88	67,67	71,85	71,58	73,07	74,28	75,77
BIMAS	550,33	546,67	539,83	554,00	557,17	560,83	567,67	571,33	PEKGY	9,49	9,49	9,49	9,49	9,49	9,49	9,49	9,49
BINHO	379,08	367,42	346,83	390,75	399,67	411,33	431,92	443,58	PETKM	22,79	22,43	22,15	23,16	23,07	23,43	23,71	24,07
BRSAN	428,33	423,42	416,83	433,25	434,92	439,83	446,42	451,33	PGSUS	234,60	230,30	226,50	238,90	238,40	242,70	246,50	250,80
BRYAT	2158,00	2119,00	2065,00	2197,00	2212,00	2251,00	2305,00	2344,00	QUAGR	3,16	3,07	2,96	3,25	3,27	3,36	3,47	3,56
BTCIM	164,13	162,27	159,83	166,00	166,57	168,43	170,87	172,73	REEDR	33,80	31,68	30,62	35,92	34,86	36,98	38,04	40,16
CANTE	1,79	1,78	1,75	1,81	1,82	1,83	1,86	1,87	SAHOL	100,50	99,10	97,50	101,90	102,10	103,50	105,10	106,50
CCOLA	809,67	801,33	785,67	818,00	825,33	833,67	849,33	857,67	SASA	43,12	42,66	41,96	43,58	43,82	44,28	44,98	45,44
CIMSA	33,65	33,13	32,67	34,16	34,11	34,63	35,09	35,61	SDTTR	269,50	252,50	244,00	286,50	278,00	295,00	303,50	320,50
CWENE	199,80	198,30	196,20	201,30	201,90	203,40	205,50	207,00	SISE	49,40	49,05	48,37	49,76	50,08	50,43	51,11	51,46
DOAS	255,50	253,50	249,50	257,50	259,50	261,50	265,50	267,50	SKBNK	4,02	3,98	3,94	4,05	4,06	4,10	4,14	4,18
DOHOL	16,17	15,94	15,79	16,41	16,32	16,55	16,70	16,93	SMRTG	49,04	48,56	47,98	49,52	49,62	50,10	50,68	51,16
ECILC	50,80	50,35	49,45	51,25	51,70	52,15	53,05	53,50	SOKM	62,10	60,90	59,95	63,30	63,05	64,25	65,20	66,40
ECZYT	218,20	216,30	212,50	220,10	222,00	223,90	227,70	229,60	TABGD	187,70	186,40	184,20	189,00	189,90	191,20	193,40	194,70
EGEEN	12372,50	12207,50	11955,00	12537,50	12625,00	12790,00	13042,50	13207,50	TAVHL	260,67	252,33	245,92	269,00	267,08	275,42	281,83	290,17
EKGYO	10,85	10,68	10,54	11,02	10,99	11,16	11,30	11,47	TCELL	107,40	105,40	103,30	109,40	109,50	111,50	113,60	115,60
ENERY	182,80	180,60	176,70	185,00	186,70	188,90	192,80	195,00	THYAO	307,42	304,08	301,92	310,75	309,58	312,92	315,08	318,42
ENJSA	63,43	62,52	61,48	64,35	64,47	65,38	66,42	67,33	TKFEN	57,52	56,58	55,82	58,45	58,28	59,22	59,98	60,92
ENKAI	39,85	39,51	38,91	40,20	40,45	40,79	41,39	41,73	TKNSA	33,13	32,27	30,63	34,00	34,77	35,63	37,27	38,13
EREGL	54,08	53,57	52,98	54,60	54,67	55,18	55,77	56,28	TMSN	125,97	123,03	119,97	128,90	129,03	131,97	135,03	137,97
EUPWR	93,75	92,60	91,30	94,90	95,05	96,20	97,50	98,65	TOASO	311,00	304,75	297,50	317,25	318,25	324,50	331,75	338,00
EUREN	14,41	14,27	14,14	14,56	14,54	14,68	14,81	14,95	TSKB	12,25	12,06	11,91	12,45	12,40	12,59	12,74	12,93
FROTO	1051,00	1036,00	1007,00	1066,00	1080,00	1095,00	1124,00	1139,00	TTKOM	50,67	49,53	48,57	51,80	51,63	52,77	53,73	54,87
GARAN	121,10	119,50	117,20	122,70	123,40	125,00	127,30	128,90	TTRAK	835,33	822,67	798,83	848,00	859,17	871,83	895,67	908,33
GESAN	47,41	46,71	46,17	48,12	47,95	48,65	49,19	49,89	TUKAS	7,06	7,00	6,90	7,12	7,16	7,22	7,32	7,38
GOLTS	502,17	493,33	475,67	511,00	519,83	528,67	546,33	555,17	TUPRS	167,43	166,07	163,63	168,80	169,87	171,23	173,67	175,03
GUBRF	138,97	137,53	135,27	140,40	141,23	142,67	144,93	146,37	TURSG	69,73	68,22	66,83	71,25	71,12	72,63	74,02	75,53
HALKB	18,32	18,03	17,57	18,60	18,78	19,07	19,53	19,82	ULKER	171,33	169,57	167,13	173,10	173,77	175,53	177,97	179,73
HEKTS	12,04	11,90	11,79	12,17	12,15	12,29	12,40	12,54	VAKBN	21,75	21,37	20,67	22,12	22,45	22,83	23,53	23,91
ISCTR	15,87	15,63	15,36	16,12	16,14	16,38	16,65	16,89	VESBE	20,76	20,58	20,26	20,94	21,08	21,26	21,58	21,76
ISGYO	17,08	16,81	16,66	17,34	17,23	17,50	17,65	17,92	VESTL	76,38	75,72	74,43	77,05	77,67	78,33	79,62	80,28
ISMEN	38,79	37,91	37,29	39,68	39,41	40,29	40,91	41,79	YEOTK	183,07	180,83	178,27	185,30	185,63	187,87	190,43	192,67
IZENR	22,65	22,47	22,29	22,82	22,83	23,01	23,19	23,37	YKBNK	30,62	29,98	28,70	31,26	31,90	32,54	33,82	34,46
KAYSE	26,99	26,47	25,93	27,52	27,53	28,05	28,59	29,11	YYLGD	11,87	11,56	11,39	12,18	12,04	12,35	12,52	12,83
KCAER	49,42	48,58	46,92	50,25	51,08	51,92	53,58	54,42	ZOREN	5,46	5,41	5,35	5,51	5,52	5,57	5,63	5,68

Kod	14	50	RSI	StochS	MACD	CCI	Kod	14	50	RSI	StochS	MACD	CCI
	Günlük H.O.	Günlük H.O.						Günlük H.O.	Günlük H.O.				
AEFES	●	●	●	●	●	●	ISMEN	●	●	●	●	●	●
AGHOL	●	●	●	●	●	●	IZENR	●	●	●	●	●	●
AHGAZ	●	●	●	●	●	●	IZMDC	●	●	●	●	●	●
AKBNK	●	●	●	●	●	●	KARSN	●	●	●	●	●	●
AKCNS	●	●	●	●	●	●	KAYSE	●	●	●	●	●	●
AKFYE	●	●	●	●	●	●	KCAER	●	●	●	●	●	●
AKSA	●	●	●	●	●	●	KCHOL	●	●	●	●	●	●
AKSEN	●	●	●	●	●	●	KLSEK	●	●	●	●	●	●
ALARK	●	●	●	●	●	●	KMPUR	●	●	●	●	●	●
ALBRK	●	●	●	●	●	●	KONTR	●	●	●	●	●	●
ALFAS	●	●	●	●	●	●	KONYA	●	●	●	●	●	●
ARCLK	●	●	●	●	●	●	KORDS	●	●	●	●	●	●
ASELS	●	●	●	●	●	●	KOZAA	●	●	●	●	●	●
ASGYO	●	●	●	●	●	●	KOZAL	●	●	●	●	●	●
ASTOR	●	●	●	●	●	●	KRDMD	●	●	●	●	●	●
BERA	●	●	●	●	●	●	MAVI	●	●	●	●	●	●
BIENY	●	●	●	●	●	●	MGROS	●	●	●	●	●	●
BIMAS	●	●	●	●	●	●	MIATK	●	●	●	●	●	●
BIOEN	●	●	●	●	●	●	ODAS	●	●	●	●	●	●
BOBET	●	●	●	●	●	●	OTKAR	●	●	●	●	●	●
BRSAN	●	●	●	●	●	●	OYAKC	●	●	●	●	●	●
BRYAT	●	●	●	●	●	●	PENTA	●	●	●	●	●	●
BUCIM	●	●	●	●	●	●	PETKM	●	●	●	●	●	●
CANTE	●	●	●	●	●	●	PGSUS	●	●	●	●	●	●
CCOLA	●	●	●	●	●	●	QUAGR	●	●	●	●	●	●
CIMSA	●	●	●	●	●	●	SAHOL	●	●	●	●	●	●
CWENE	●	●	●	●	●	●	SASA	●	●	●	●	●	●
DOAS	●	●	●	●	●	●	SDTTR	●	●	●	●	●	●
DOHOL	●	●	●	●	●	●	SISE	●	●	●	●	●	●
ECILC	●	●	●	●	●	●	SKBNK	●	●	●	●	●	●
ECZYT	●	●	●	●	●	●	SMRTG	●	●	●	●	●	●
EGEEN	●	●	●	●	●	●	SOKM	●	●	●	●	●	●
EKGYO	●	●	●	●	●	●	TATEN	●	●	●	●	●	●
ENERY	●	●	●	●	●	●	TAVHL	●	●	●	●	●	●
ENJSA	●	●	●	●	●	●	TCELL	●	●	●	●	●	●
ENKAI	●	●	●	●	●	●	THYAO	●	●	●	●	●	●
EREGL	●	●	●	●	●	●	TKFEN	●	●	●	●	●	●
EUPWR	●	●	●	●	●	●	TOASO	●	●	●	●	●	●
EUREN	●	●	●	●	●	●	TSKB	●	●	●	●	●	●
FROTO	●	●	●	●	●	●	TTKOM	●	●	●	●	●	●
GARAN	●	●	●	●	●	●	TTRAK	●	●	●	●	●	●
GESAN	●	●	●	●	●	●	TUKAS	●	●	●	●	●	●
GUBRF	●	●	●	●	●	●	TUPRS	●	●	●	●	●	●
GWIND	●	●	●	●	●	●	ULKER	●	●	●	●	●	●
HALKB	●	●	●	●	●	●	VAKBN	●	●	●	●	●	●
HEKTS	●	●	●	●	●	●	VESTL	●	●	●	●	●	●
IPEKE	●	●	●	●	●	●	YEOTK	●	●	●	●	●	●
ISCTR	●	●	●	●	●	●	YKBNK	●	●	●	●	●	●
ISDMR	●	●	●	●	●	●	YYLGD	●	●	●	●	●	●
ISGYO	●	●	●	●	●	●	ZOREN	●	●	●	●	●	●