

7 Aralık 2023

Gündem

ABD'de 2021 Mart ayından bu yana en düşük seviyesine gerileyen açık iş sayısının ardından dün açıklanan ADP istihdam değişiminin de beklentilerin altında gelmesi, istihdam piyasasında soğumanın sürdüğüne işaret ederek Fed'e yönelik faiz indirim beklentilerini destekledi. Bu hususta yarınki tarım dışı istihdam rakamı son derece kritik olacaktır. Fed ve diğer büyük merkez bankalarının faiz artırımlarının sona erdiği ve 2024 yılı içerisinde faiz indirimlerinin başlayacağına ilişkin değerlendirmeler risk iştahını desteklerken, 2024 yılının ilk çeyreğinde hem Fed hem de ECB'ye yönelik faiz indirim beklentilerini iyimser bulmaya ve faiz indirimlerinin haziran gibi başlayacağını değerlendirmeye devam ediyoruz.

Piyasa Beklentisi

Bu hafta küresel hisse piyasalarında dalgalı bir seyir etkili oluyor. Avrupa borsaları daha pozitif bir görünüm ortaya koyarken, ADP istihdam değişimi sonrasında toparlanmanın gözlemlendiği ABD borsalarında ilerleyen saatlerde yeniden satışlar etkili oldu. Faiz indirimlerine ilişkin artan iyimserlik ve ekonomik veri akışları piyasalarda volatiliteyi artırabilir. BIST-100 Endeksi'nde ise önemli destek noktalarının kırılmasına bağlı olarak dün satış baskısı artış kaydetti. ABD borsaları günü düşüşlerle tamamlarken, ABD vadelilerinde bu sabah yatay bir seyir etkili oluyor. Asya piyasalarında genel olarak kırmızı bir renk hâkim. Avrupa vadeli ve CFD kontratları hafif satıcılı açılışlara işaret ediyor. BIST- 100 Endeksi'nin güne dalgalı bir açılışla başlamasını bekliyoruz.

Ekonomik Takvim

Saat	Veri	Beklenti	Önceki
10:00	Almanya, Sanayi Üretimi (Aylık)	0,2%	-1,4%
13:00	Euro Bölgesi, GSYH (Çeyreklik/Yıllık)	-0,1% / 0,1%	0,1% / 0,5%
16:30	ABD, Haftalık İşsizlik Başvuruları	222 Bin	218 Bin
17:30	Türkiye, Hazine Nakit Dengesi		-82,2 Milyar TL
18:00	ABD, Toptan Stoklar (Aylık)	-0,2%	0,2%

Önemli Haberler

- Çin'de kasım ayında ihracat rakamları yıllık bazda %0,5 oranında artış kaydederek piyasadaki %1'lik daralma öngörülerinden daha iyi geldi.
- Avrupa'da pandemi öncesi 2015-2019 dönemi ortalamalarına kıyasla fiyatlarda yüzde 42'lik bir düşüşün yaşandığı gayrimenkul sektöründe, ekonomik büyümenin yavaşlaması, sıkı para politikası ve resesyon kaynaklı endişeler belirsizliklerin sürmesine neden oluyor.
- ABD'de dün açıklanan ADP istihdam değişimi, kasım ayında 130 bin olan piyasa beklentilerinin altında 103 bin kişi artış kaydetti ve önceki aya ilişkin veri de 113 binden 106 bine revize edildi.
- ABD'nin ekim ayı dış ticaret açığı, bir önceki aya göre %5,1 oranında artış kaydederek 64,3 milyar dolar olarak açıklandı.
- Almanya'da dün açıklanan fabrika siparişleri, ekimde bir önceki aya göre %3,7 oranında sert bir daralma kaydetti. Piyasa beklentileri aylık bazda %0,2 artış olması yönünde şekilleniyordu.

Hak Kullanımları

- AKFYE** olağanüstü genel kuru toplantısı bugün gerçekleşecek.

Tedbir Kararları

- AGROT, CRFSA, OZSUB** payları VBTS kapsamında 05/01/2024 seans sonuna kadar kredili işlemlere konu edilemeyecektir.
- BINHO, DOGUB, EKOS, PAPIL** paylarında VBTS kapsamında 05/01/2024 seans sonuna kadar brüt takas uygulanacaktır.

KAP Haberleri

- **AKSEN**, pay başına 33,24 TL - 33,80 TL (ağırlıklı ortalama 33,61 TL) fiyat aralığından toplam 330.751 adet payları geri aldı. Geri alınan payların toplamı 671.535 adet olup, bu payların sermayeye oranı %0,05'dir. (P.Değ: 41,0 Milyar TL, F/K: 9,7)
- **CALFAS**, Yunanistan'da yerleşik, güneş enerjisinden elektrik üretimi ve satışını gerçekleştiren ve bünyesinde 500 kWe güce sahip güneş enerji santrali bulunduran Golden Solar Single Member I.K.E unvanlı şirketin hisselerinin tamamının devralınmasına ilişkin karar verdi. (P.Değ: 34,9 Milyar TL, F/K: 26,7)
- **DMRGD**, Bursa'da açılacak olan Alışveriş merkezinde, mağazacılık faaliyetlerinin genişletilmesi amacı ile, Kira sözleşmesinin imzaları tamamlandı. (P.Değ: 2,8 Milyar TL, F/K: 61,7)
- **KLSYN**, 6,06-6,10 TL fiyat aralığından toplamda 125.410 adet pay geri aldı. Şirketin sahip olduğu payların toplam 6.388.000 adet oldu. (Şirket sermayesine oranı %1,48) (P.Değ: 2,5 Milyar TL, F/K: 11,0)
- **KONTR**, İstanbul Su ve Kanalizasyon İdaresi Genel Müdürlüğü tarafından düzenlenen ihalede vergiler hariç 119.472.000 TL bedelle sözleşme imzaladı. Şirketin son dört çeyrek hasılatı 2,7 Milyar TL'dir. (P.Değ: 46,7 Milyar TL, F/K: 56,4)
- **MGROS**, toplam 47 yeni mağazayı Kasım ayı içerisinde hizmete açtı. 30 Kasım 2023 itibarıyla şirketin toplam mağaza sayısı 3.290'tur. (P.Değ: 62,9 Milyar TL, F/K: 11,7)
- **MPARK**, pay başına 139,40 TL - 144,50 TL (ağırlıklı ortalama 141,10 TL) fiyat aralığından toplam 35.000 TL nominal değerli payları geri aldı. Böylelikle geri alınan payların toplam nominal değeri 16.595.000 TL olup, bu payların sermayeye oranı %7,9769'a ulaştı. (P.Değ: 29,5 Milyar TL, F/K: 13,4)
- **NTHOL**, 20,48 TL - 20,74 TL fiyat aralığından 375.000 TL toplam nominal bedelli 7.737.700,00 TL tutarında alış işlemi ortaklığımızca gerçekleştirdi. Böylelikle sermayesindeki payları % 16,86 sınırına ulaştı. (P.Değ: 11,6 Milyar TL, F/K: 3,9)
- **ODAS**, Muğla'nın Fethiye ilçesinde üst segmente hizmet edecek orta ölçekli bir otel yapılacağını açıkladı. Toplam yatırımın bütçesi 23 Milyon ABD doları olup, yatırımın özkaynaklar ve elde edilecek serbest nakit akışından karşılanması hedeflenmektedir. (P.Değ: 14,2 Milyar TL, F/K: 3,0)

KAP Haberleri

- **SUWEN**, pay başına 18,00 TL - 18,24 TL (ağırlıklı ortalama 18,028 TL) fiyat aralığından toplam 10.000 TL nominal değerli SUWEN payları geri aldı. (Şirket sermayesine oranı %0,004). (P.Değ: 3,9 Milyar TL, F/K: 14,5)
- **THYAO**, Kasım 2022 döneminde 5,8 milyon olan toplam yolcu sayısı, 2023 yılının aynı döneminde %4,1 artarak 6 milyon olarak gerçekleşti. Ocak - Kasım 2022 döneminde 66,3 milyon olan toplam yolcu sayısı, 2023 yılının aynı döneminde %16,6 artarak 77,3 milyon olarak gerçekleşti. (P.Değ: 346,7 Milyar TL, F/K: 4,4)
- **UNLU**, 18.18TL - 18.36TL fiyat aralığından (ortalama 18.26TL) 20,000 adet pay geri alınmış olup, Şirketimizin sahip olduğu UNLU payları 2.517.843 adete ulaştı. (Şirket sermayesine oranı %1,44). (P.Değ: 3,2 Milyar TL, F/K: 7,2)
- **YYLGD**, 14,39 - 14,79 fiyat aralığından (ortalama 14,665) 573.000 adet pay geri aldı. İşlemin toplam tutarı 8.403.205 TL'dir. Geri alınan payların ortaklık sermayesine oranı % 0,201'dir. (P.Değ: 15,7 Milyar TL, F/K: 10,6)

*Bütendeki haberler, Kamuyu Aydınlatma Platformu'na saat 08:30'a kadar gelen haberleri kapsamaktadır.

BIST100 Teknik Analizi

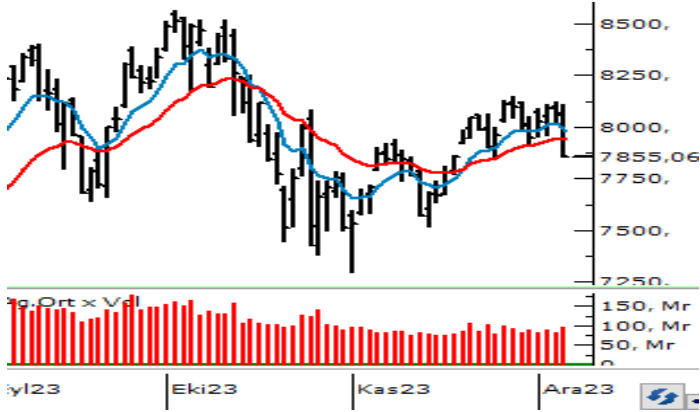

Son haftalarda sıkışık ve dalgalı bir fiyatlamanın öne çıktığı ancak dün satışların hız kazandığı BIST-100 Endeksi günü %2,51 oranında kayıpla 7.855 puandan tamamladı.

Günün ikinci yarısında psikolojik öneme sahip 8.000 desteğinin kırılmasının ardından satış baskısının artış kaydettiği endekste, bankacılık sektöründeki pozitif ayrışmaya karşın birçok ana sektörde sert kayıplar etkili oldu. 7.800 desteğinin de kırılması durumunda satıcı seyrin etkisini sürdürebileceği endekste, 7.700 seviyesi ile 7.590 - 7.500 aralığı destek konumunda bulunmaktadır. Daha önceki haftalarda güçlü bir destek bölgesi olarak çalışan 7.590 - 7.500 kırılacak olursa teknik görünümdeki zayıflama derinleşebilir. Toparlanma çabasında ise kısa vadede 7.950 ile 8.000 - 8.100 bölgesi direnç olarak takip edilecektir.

VIOP 30 Teknik Analizi



Aralık Vadeli Endeks30 sözleşmesi gün içerisinde 8.678 - 8.956 seviyeleri arasında hareket ederek günü %2,38 oranında düşüşle 8.689 puandan tamamladı. Akşam seans kapanışı ise 8.710 puandan gerçekleşti.

Güçlü bir direnç olarak çalışan 9.000 seviyesini aşamayan ve dün satış baskısının artış kaydettiği sözleşmede önemli bir destek olarak takip ettiğimiz 8.750 - 8.700 bölgesinin hemen altında bir kapanış gerçekleşti. Bu bölge altındaki fiyatlamlarda satıcı seyrin devam ettiği görülebilir. Bu durumda 50 günlük üssel ortalamasının bulunduğu 8.600 seviyesi kısa vadeli ilk destek noktası olup, bu seviye altında hız kazanan satışlarla 8.450 ve 8.300 seviyelerine doğru geri çekilmeler kaydedilebilir. 8.750 üzerinde toparlanma çabasında ise 8.830 - 8.900 ve 9.000 seviyeleri direnç konumunda bulunmaktadır.

BIST	Kapanış 06.12.2023	Değişim (%)	Yılbaşı Değişim (%)
BIST 100	7.855	-2,51	42,58
BIST 30	8.471	-2,33	42,49
BIST Banka	8.896	0,45	76,95
BIST Sanayi	12.412	-3,57	39,40
BIST 30 Yakın Vade	8.689	-2,38	
Yurt Dışı Piyasalar	Veri (07:45)	Değişim (%)	Yılbaşı Değişim (%)
Dow Jones	36.054	-0,19	8,77
S&P 500	4.549	-0,39	4,65
NASDAQ	14.147	-0,58	35,16
Almanya DAX	16.656	0,75	19,63
Fransa CAC 40	7.436	0,66	14,86
İngiltere FTSE 100	7.515	0,34	0,85
NIKKEI 225	32.837	-1,82	25,84
Shanghai Comp	2.960	-0,29	-4,17
Hang Seng	16.222	-1,46	-17,99
Tahvil Piyasaları	Veri (07:45)	Değişim (bps)	Yılbaşı Değişim (bps)
Türkiye 2 Yıllık	38,38	4,0	2841,0
Türkiye 10 Yıllık	26,81	1,0	1698,0
ABD 2 Yıllık	4,62	1,6	19,1
ABD 10 Yıllık	4,16	4,8	27,7
Almanya 2 Yıllık	2,62	0,7	-11,1
Almanya 10 Yıllık	2,20	-5,0	-37,2
Döviz Piyasaları	Veri (07:45)	Değişim (%)	Yılbaşı Değişim (%)
USD/TRY	28,92	0,03	54,58
EUR/TRY	31,12	-0,03	55,40
GBP/TRY	36,30	-0,07	60,39
EUR/USD	1,08	0,00	0,58
USD/JPY	146,67	-0,48	11,98
Dolar Endeksi (DXY)	104,18	0,03	0,64
Emtia	Veri (07:45)	Değişim (%)	Yılbaşı Değişim (%)
Altın (\$/ons)	2.026,25	-0,02	11,11
Gram Altın (TL)	1.884,09	0,02	71,77
Gümüş (\$/ons)	23,82	-0,47	-0,44
Brent (\$/varil)	74,78	0,62	-11,31

BIST100 Yükselenler	Kapanış	Günlük Değ. (%)	Hacim (Mln TL)
GARAN	60,00	2,65%	3.135,65
BRYAT	2.630,00	2,33%	648,89
MIATK	44,52	2,20%	3.370,77
BIMAS	313,00	1,38%	2.128,17
ISCTR	22,66	1,16%	6.235,22
EGEEN	13.317,50	0,91%	938,48
YKBNK	20,42	0,69%	4.785,17
SKBNK	7,00	0,57%	610,79
KONYA	9.655,00	0,55%	531,25
TTKOM	24,78	0,41%	1.347,89

BIST100 Düşenler	Kapanış	Günlük Değ. (%)	Hacim (Mln TL)
CANTE	18,80	-8,02%	1.349,13
SASA	48,00	-7,43%	2.446,73
ODAS	10,11	-7,25%	1.945,24
GENIL	52,50	-6,25%	96,40
HEKTS	21,60	-6,09%	801,35
CWENE	293,50	-6,00%	561,65
KOZAA	52,50	-5,91%	456,23
İPEKE	36,98	-5,81%	121,63
AKFYE	16,80	-5,78%	219,27
KONTR	233,50	-5,69%	1.762,37

BIST100 Hacmi Artanlar	Hacim Değişim	Kapanış	Günlük Değ. (%)
MIATK	145,0%	44,52	2,20
CANTE	78,3%	18,80	-8,02
EGEEN	65,3%	13.317,50	0,91
ISCTR	57,9%	22,66	1,16
BRYAT	56,6%	2.630,00	2,33

BIST100 Hacmi Azalanlar	Hacim Değişim	Kapanış	Günlük Değ. (%)
CIMSA	-77,1%	31,92	-3,51
AKSA	-75,7%	84,20	-2,77
İPEKE	-75,6%	36,98	-5,81
PENTA	-71,6%	20,52	-3,84
EUPWR	-71,1%	160,10	-4,59

*Hacim değişimleri son 3 aylık ortalamaya göre hesaplanmıştır.

PHILLIP PORTFÖY FONLARI

Fon adı	BİRİNCİ HİSSE SENEDİ FONU	Fon adı	BİRİNCİ SERBEST FON	Fon adı	SERBEST (DÖVİZ) FON	Fon adı	PARA PİYASASI FONU
Fon Kodu	PPB	Fon Kodu	PPS	Fon Kodu	PPE	Fon Kodu	PİL
Birim Pay Fiyatı	5,0702	Birim Pay Fiyatı	1,357829	Birim Pay Fiyatı	30,40762	Birim Pay Fiyatı	1,636531
Günlük Getiri	-1,11%	Günlük Getiri	0,45%	Günlük Getiri	0,30%	Günlük Getiri	0,21%
2023 yılı başından bu yana getiri	66,66%	Dönüşümden İtibaren (16.11.2023)	2,44%	Halka Arz Getiri (20.10.2023)	8,56%	Mevduat Karşılığı Yıllıklandırılmış Getiri	38,55%
Fon Alış Valörü	T+1	Fon Alış Valörü	T+1	Fon Alış Valörü	T+1	Fon Alış Valörü	T+0
Fon Satış Valörü	T+2	Fon Satış Valörü	T+2	Fon Satış Valörü	T+3	Fon Satış Valörü	T+0

Burada yer alan yatırım bilgi, yorum ve tavsiyeleri yatırım danışmanlığı kapsamında değildir. Yatırım danışmanlığı hizmeti, yetkili kuruluşlar tarafından kişilerin risk ve getiri tercihleri dikkate alınarak kişiye özel sunulmaktadır. Burada yer alan yorum ve tavsiyeler ise genel niteliktedir. Bu tavsiyeler mali durumunuz ile risk ve getiri tercihlerinize uygun olmayabilir. Bu nedenle, sadece burada yer alan bilgilere dayanarak yatırım kararı verilmesi beklentilerinize uygun sonuçlar doğurmayabilir.

HİSSELER	PİVOT DESTEKLER			PİVOT DİRENÇLER					HİSSELER	PİVOT DESTEKLER			PİVOT DİRENÇLER				
	Destek 1	Destek 2	Destek 3	Kapanış	Pivot	Direnç 1	Direnç 2	Direnç 3		Destek 1	Destek 2	Destek 3	Kapanış	Pivot	Direnç 1	Direnç 2	Direnç 3
AEFES	113,03	110,87	106,83	115,20	117,07	119,23	123,27	125,43	ISMEN	29,57	28,93	27,67	30,20	30,83	31,47	32,73	33,37
AGHOL	183,07	179,13	171,77	187,00	190,43	194,37	201,73	205,67	IZMDC	5,30	5,20	5,02	5,39	5,48	5,58	5,76	5,86
AHGAZ	11,58	11,42	11,15	11,73	11,85	12,01	12,28	12,44	KARSN	8,89	8,71	8,37	9,08	9,23	9,41	9,75	9,93
AKBNK	35,96	35,42	34,42	36,50	36,96	37,50	38,50	39,04	KAYSE	36,03	35,35	34,11	36,70	37,27	37,95	39,19	39,87
AKCNS	133,03	130,27	125,53	135,80	137,77	140,53	145,27	148,03	KCAER	27,04	26,34	24,94	27,74	28,44	29,14	30,54	31,24
AKFGY	4,09	4,00	3,82	4,18	4,27	4,36	4,54	4,63	KCHOL	140,03	138,27	134,73	141,80	143,57	145,33	148,87	150,63
AKFYE	16,41	16,01	15,23	16,80	17,19	17,59	18,37	18,77	KMPUR	63,42	62,08	60,37	64,75	65,13	66,47	68,18	69,52
AKSA	83,07	81,93	79,72	84,20	85,28	86,42	88,63	89,77	KONTR	226,27	219,03	208,07	233,50	237,23	244,47	255,43	262,67
AKSEN	32,93	32,47	31,71	33,40	33,69	34,15	34,91	35,37	KONYA	9495,83	9336,67	9123,33	9655,00	9709,17	9868,33	10081,67	10240,83
ALARK	94,72	93,43	90,97	96,00	97,18	98,47	100,93	102,22	KORDS	78,12	76,78	74,12	79,45	80,78	82,12	84,78	86,12
ALBRK	3,98	3,92	3,84	4,03	4,06	4,12	4,20	4,26	KOZAA	51,33	50,17	47,83	52,50	53,67	54,83	57,17	58,33
ALFAS	93,17	91,53	88,27	94,80	96,43	98,07	101,33	102,97	KOZAL	22,23	21,75	20,87	22,70	23,11	23,59	24,47	24,95
ARCLK	131,40	129,70	126,30	133,10	134,80	136,50	139,90	141,60	KRDMD	22,80	22,40	21,60	23,20	23,60	24,00	24,80	25,20
ASELS	46,41	45,51	43,73	47,30	48,19	49,09	50,87	51,77	KZBGY	18,29	17,70	16,91	18,87	19,08	19,67	20,46	21,05
ASTOR	98,90	96,30	91,50	101,50	103,70	106,30	111,10	113,70	MAVI	106,57	104,43	100,77	108,70	110,23	112,37	116,03	118,17
BERA	12,61	12,38	11,92	12,84	13,07	13,30	13,76	13,99	MGROS	342,67	337,83	329,67	347,50	350,83	355,67	363,83	368,67
BIENY	45,05	44,51	43,45	45,58	46,11	46,65	47,71	48,25	MIATK	43,06	41,60	39,42	44,52	45,24	46,70	48,88	50,34
BIMAS	307,50	302,00	297,25	313,00	312,25	317,75	322,50	328,00	ODAS	9,74	9,38	8,71	10,11	10,41	10,77	11,44	11,80
BRSAN	638,00	626,50	604,50	649,50	660,00	671,50	693,50	705,00	OTKAR	450,33	439,42	432,08	461,25	457,67	468,58	475,92	486,83
BRYAT	2550,00	2470,00	2370,00	2630,00	2650,00	2730,00	2830,00	2910,00	OYAKC	58,07	57,03	55,57	59,10	59,53	60,57	62,03	63,07
BUCIM	7,85	7,72	7,48	7,98	8,09	8,22	8,46	8,59	PENTA	20,08	19,64	18,94	20,52	20,78	21,22	21,92	22,36
CANTE	18,23	17,67	16,53	18,80	19,37	19,93	21,07	21,63	PETKM	19,72	19,34	18,64	20,10	20,42	20,80	21,50	21,88
CCOLA	418,00	406,00	382,00	430,00	442,00	454,00	478,00	490,00	PGSUS	682,83	675,67	661,33	690,00	697,17	704,33	718,67	725,83
CIMSA	31,49	31,05	30,21	31,92	32,33	32,77	33,61	34,05	PSGYO	5,80	5,65	5,38	5,94	6,07	6,22	6,49	6,64
CWENE	286,83	280,17	267,33	293,50	299,67	306,33	319,17	325,83	QUAGR	5,64	5,56	5,38	5,73	5,82	5,90	6,08	6,16
DOAS	226,33	222,17	213,83	230,50	234,67	238,83	247,17	251,33	SAHOL	60,32	59,28	57,42	61,35	62,18	63,22	65,08	66,12
DOHOL	12,12	11,89	11,45	12,34	12,56	12,79	13,23	13,46	SASA	46,68	45,37	42,73	48,00	49,32	50,63	53,27	54,58
ECILC	42,61	41,51	39,59	43,70	44,53	45,63	47,55	48,65	SISE	46,24	45,58	44,26	46,90	47,56	48,22	49,54	50,20
ECZYT	279,75	272,50	259,00	287,00	293,25	300,50	314,00	321,25	SKBNK	6,76	6,51	6,31	7,00	6,96	7,21	7,41	7,66
EGEEN	13083,33	12849,17	12648,33	13317,50	13284,17	13518,33	13719,17	13953,33	SMRTG	58,82	57,78	56,02	59,85	60,58	61,62	63,38	64,42
EKGYO	7,30	7,23	7,08	7,38	7,45	7,52	7,67	7,74	SNGYO	2,93	2,87	2,77	2,98	3,03	3,09	3,19	3,25
ENJSA	45,67	45,01	43,81	46,32	46,87	47,53	48,73	49,39	SOKM	57,53	56,37	54,53	58,70	59,37	60,53	62,37	63,53
ENKAI	31,89	31,33	30,23	32,44	32,99	33,55	34,65	35,21	TAVHL	110,80	109,20	106,00	112,40	114,00	115,60	118,80	120,40
EREGL	38,32	37,84	36,88	38,80	39,28	39,76	40,72	41,20	TCELL	57,03	56,37	55,28	57,70	58,12	58,78	59,87	60,53
EUPWR	156,73	153,37	147,13	160,10	162,97	166,33	172,57	175,93	THYAO	248,25	245,25	239,50	251,25	254,00	257,00	262,75	265,75
EUREN	15,16	14,90	14,40	15,41	15,66	15,92	16,42	16,68	TKFEN	44,10	42,98	40,98	45,22	46,10	47,22	49,22	50,34
FROTO	776,83	763,17	735,83	790,50	804,17	817,83	845,17	858,83	TOASO	221,20	218,10	211,90	224,30	227,40	230,50	236,70	239,80
GARAN	58,17	56,33	54,37	60,00	60,13	61,97	63,93	65,77	TSKB	7,20	7,05	6,83	7,34	7,42	7,57	7,79	7,94
GENIL	50,23	47,97	44,93	52,50	53,27	55,53	58,57	60,83	TTKOM	24,21	23,65	23,07	24,78	24,79	25,35	25,93	26,49
GESAN	73,48	72,17	69,68	74,80	75,97	77,28	79,77	81,08	TTRAK	654,00	647,50	635,00	660,50	666,50	673,00	685,50	692,00
GLYHO	10,63	10,42	10,10	10,84	10,95	11,16	11,48	11,69	TUKAS	7,30	7,17	6,90	7,44	7,57	7,70	7,97	8,10
GUBRF	353,50	344,00	327,00	363,00	370,50	380,00	397,00	406,50	TUPRS	148,10	146,30	142,80	149,90	151,60	153,40	156,90	158,70
GWIND	24,04	23,58	22,66	24,50	24,96	25,42	26,34	26,80	ULKER	79,77	78,28	75,57	81,25	82,48	83,97	86,68	88,17
HALKB	12,42	12,22	11,87	12,61	12,77	12,97	13,32	13,52	VAKBN	13,58	13,37	12,97	13,78	13,98	14,19	14,59	14,80
HEKTS	21,13	20,65	19,71	21,60	22,07	22,55	23,49	23,97	VESBE	15,24	14,96	14,40	15,52	15,80	16,08	16,64	16,92
IMASM	14,68	14,48	14,14	14,87	15,02	15,22	15,56	15,76	VESTL	53,32	52,28	50,22	54,35	55,38	56,42	58,48	59,52
IPEKE	36,19	35,41	33,83	36,98	37,77	38,55	40,13	40,91	YEOTK	193,87	190,23	184,17	197,50	199,93	203,57	209,63	213,27
ISCTR	22,30	21,94	21,48	22,66	22,76	23,12	23,58	23,94	YKBNK	20,13	19,83	19,43	20,42	20,53	20,83	21,23	21,53
ISDMR	33,61	33,23	32,57	33,98	34,27	34,65	35,31	35,69	YYLGD	13,97	13,54	12,95	14,41	14,56	14,99	15,58	16,01
ISGYO	19,88	19,66	19,22	20,10	20,32	20,54	20,98	21,20	ZOREN	4,73	4,65	4,47	4,82	4,91	4,99	5,17	5,25

Kod	14 Günlük H.O.	50 Günlük H.O.	RSI	StochS	MACD	CCI	Kod	14 Günlük H.O.	50 Günlük H.O.	RSI	StochS	MACD	CCI
AEFES	●	●	●	●	●	●	ISMEN	●	●	●	●	●	●
AGHOL	●	●	●	●	●	●	IZMDC	●	●	●	●	●	●
AHGAZ	●	●	●	●	●	●	KARSN	●	●	●	●	●	●
AKBNK	●	●	●	●	●	●	KAYSE	●	●	●	●	●	●
AKCNS	●	●	●	●	●	●	KCAER	●	●	●	●	●	●
AKFGY	●	●	●	●	●	●	KCHOL	●	●	●	●	●	●
AKFYE	●	●	●	●	●	●	KMPUR	●	●	●	●	●	●
AKSA	●	●	●	●	●	●	KONTR	●	●	●	●	●	●
AKSEN	●	●	●	●	●	●	KONYA	●	●	●	●	●	●
ALARK	●	●	●	●	●	●	KORDS	●	●	●	●	●	●
ALBRK	●	●	●	●	●	●	KOZAA	●	●	●	●	●	●
ALFAS	●	●	●	●	●	●	KOZAL	●	●	●	●	●	●
ARCLK	●	●	●	●	●	●	KRDMD	●	●	●	●	●	●
ASELS	●	●	●	●	●	●	KZBGY	●	●	●	●	●	●
ASTOR	●	●	●	●	●	●	MAVI	●	●	●	●	●	●
BERA	●	●	●	●	●	●	MGROS	●	●	●	●	●	●
BIENY	●	●	●	●	●	●	MIATK	●	●	●	●	●	●
BIMAS	●	●	●	●	●	●	ODAS	●	●	●	●	●	●
BRSAN	●	●	●	●	●	●	OTKAR	●	●	●	●	●	●
BRYAT	●	●	●	●	●	●	OYAKC	●	●	●	●	●	●
BUCIM	●	●	●	●	●	●	PENTA	●	●	●	●	●	●
CANTE	●	●	●	●	●	●	PETKM	●	●	●	●	●	●
CCOLA	●	●	●	●	●	●	PETKM	●	●	●	●	●	●
CIMSA	●	●	●	●	●	●	PGSUS	●	●	●	●	●	●
CWENE	●	●	●	●	●	●	PSGYO	●	●	●	●	●	●
DOAS	●	●	●	●	●	●	QUAGR	●	●	●	●	●	●
DOHOL	●	●	●	●	●	●	SAHOL	●	●	●	●	●	●
ECILC	●	●	●	●	●	●	SASA	●	●	●	●	●	●
ECZYT	●	●	●	●	●	●	SISE	●	●	●	●	●	●
EGEEN	●	●	●	●	●	●	SKBNK	●	●	●	●	●	●
EKGYO	●	●	●	●	●	●	SMRTG	●	●	●	●	●	●
ENJSA	●	●	●	●	●	●	SNGYO	●	●	●	●	●	●
ENKAI	●	●	●	●	●	●	SOKM	●	●	●	●	●	●
ERGL	●	●	●	●	●	●	TAVHL	●	●	●	●	●	●
EUPWR	●	●	●	●	●	●	TCELL	●	●	●	●	●	●
EUREN	●	●	●	●	●	●	THYAO	●	●	●	●	●	●
FROTO	●	●	●	●	●	●	TKFEN	●	●	●	●	●	●
GARAN	●	●	●	●	●	●	TOASO	●	●	●	●	●	●
GENIL	●	●	●	●	●	●	TSKB	●	●	●	●	●	●
GESAN	●	●	●	●	●	●	TTKOM	●	●	●	●	●	●
GLYHO	●	●	●	●	●	●	TTRAK	●	●	●	●	●	●
GUBRF	●	●	●	●	●	●	TUKAS	●	●	●	●	●	●
GWIND	●	●	●	●	●	●	TUPRS	●	●	●	●	●	●
HALKB	●	●	●	●	●	●	ULKER	●	●	●	●	●	●
HEKTS	●	●	●	●	●	●	VAKBN	●	●	●	●	●	●
IMASM	●	●	●	●	●	●	VESBE	●	●	●	●	●	●
IPEKE	●	●	●	●	●	●	VESTL	●	●	●	●	●	●
ISCTR	●	●	●	●	●	●	YEOTK	●	●	●	●	●	●
ISDMR	●	●	●	●	●	●	YKBNK	●	●	●	●	●	●
ISGYO	●	●	●	●	●	●	YYLGD	●	●	●	●	●	●
							ZOREN	●	●	●	●	●	●