

4 Ocak 2024

Açılıştan Kapanışa Piyasalar

BIST	Kapanış 02.11.2023	Günlük Değişim	Yurt Dışı Piyasalar	02.01.2024 (18.10)	03.01.2024 (08.00)	BIST Kapanış Sonrası Değişim
BIST 100	7.412,04	-2,78%	S&P 500 Vadeli	4.759,25	4.750,50	-0,18%
BIST 30	7.969,12	-2,61%	SX5E CFD	4.472,00	4.470,00	-0,04%
BIST Banka	8.489,27	-3,18%	ABD 10 Yıllık (bps)	3,97	3,93	-4
BIST Sanayi	11.470,99	-2,99%	Brent	77,96	78,59	0,81%
BIST 30 Yakın Vade	8.470,25	-2,28%	Ons Altın	2.042,70	2.044,17	0,07%
Türkiye 2 Yıllık (bps)	40,81	10	USDTRY	29,77	29,78	0,03%
Türkiye 10 Yıllık (bps)	27,64	44	Nikkei 225	33.193,05	33.250,39	0,17%

Önemli Haberler

- Türkiye'nin Aralık ayı TÜFE değişimi %2,93 olarak gerçekleşti.** Böylece son 12 ay TÜFE değişimi %64,77 olarak gerçekleşti.
- Fed'in Aralık toplantısına yönelik yayınlanan tutanaklara göre,** bu sene faiz indirimleri gerçekleşecek olsa da bu indirimlere yönelik kesin bir zamanlama veya yol haritası belli değil.
- ABD'de ISM İmalat PMI** verisi 47,4 ile 47,1 olan piyasa beklentisinin üzerinde gerçekleşti.
- ABD'de JOLTS İş Açılışları** verisi Kasım ayında 8,79M ile 8,85M yönündeki beklentilerin altında açıklandı.
- Çin'de Aralık ayı hizmet PMI** verisi son 5 ayın en yüksek seviyesinde 52,9 olarak açıklandı.
- Dünya **ham petrolünün** yaklaşık üçte birinin kaynağı olan Orta Doğu'da son zamanlarda artan jeopolitik riskler, arz endişesi oluşturarak petrol fiyatlarını desteklemeye devam ediyor.

Ekonomik Takvim

Saat	Veri	Beklenti	Önceki
12:00	Euro Bölgesi, Hizmet PMI (Aralık)	48,1	48,7
16:00	Almanya, TÜFE (Aralık)	0,1%	-0,4%
16:15	ABD, ADP İstihdam Değişimi (Aralık)	115 Bin	103 Bin
16:30	ABD, İşsizlik Başvuruları	216 Bin	218 Bin
17:45	ABD, S&P Global Hizmet PMI (Aralık)	51,3	50,8

Hak Kullanımları

- MARTI,** olağan genel kurul toplantısı bugün gerçekleştirilecek.

Günlük Hisse Önerisi

- [Günlük hisse önerilerimiz DOHOL, SOKM ve TTKOM'dur.](#) Öneriler hakkında detayları görmek için [tıklayabilirsiniz.](#)

KAP Haberleri

- **ANGEN**, Hollanda'da mukim %100 ortaklığı RhineGene B.V'nin sermayesinin 2.000.000 Euro'dan 8.000.000 Euro'ya artırılmasına karar verdi. (P.Değ: 2,8 Milyar TL, F/K: 22,5)
- **EKOS**, Türkiye'de bir firmayla 5.164.113 ABD Doları (güncel kurla yaklaşık 153.206.322 TL) tutarında satış sözleşmesi imzaladı. Şirketin 2023 3.çeyrek hasılatı 230 Milyon TL'dir. (P.Değ: 10,9 Milyar TL, F/K: 72,7)
- **IMASM**, Afrika'da bir müşterisiyle 1.400.000 ABD Doları tutarındaki 4 ay içerisinde sevkiyatı yapılması planlanan un değirmeni kurulumu sözleşmesi imzalayarak peşinat ödemesini tahsil etti. (P.Değ: 2,8 Milyar TL, F/K: 12,3)
- **KCAER**, %99 iştiraki Kocaer Enerji'ye ait Aydın'daki Jeotermal ruhsat sahasında sondaj çalışmalarına başlama kararı doğrultusunda; ilgili düzenleyici kurumdan 3 noktada yapılacak kaynak sondajının ÇED Yönetmeliğinden muaf olduğu görüşünü aldı. (P.Değ: 18,6 Milyar TL, F/K: 13,1)
- **ORGE**, devam eden işleri arasında yer alan Pendik-Fevzi Çakmak Metro Projesi'nde işverenden 280.000 Euro + KDV (güncel kurla yaklaşık 9.128.476 TL + KDV) tutarında ilave sipariş aldı. Böylece 2025'in Şubat ayında tamamlanması planlanan proje için toplam sipariş tutarı 9.910.917 Euro + 54.723.773 TL + KDV'ye ulaşmış olup şirketin son 4 çeyreklik hasılatı 1,2 Milyar TL'dir. (P.Değ: 5,0 Milyar TL, F/K: 10,1)

*Bültendeki haberler, Kamuyu Aydınlatma Platformu'na saat 08:30'a kadar gelen haberleri kapsamaktadır.

Haftalık Endeks Yorumları

BIST 100 Teknik Analizi

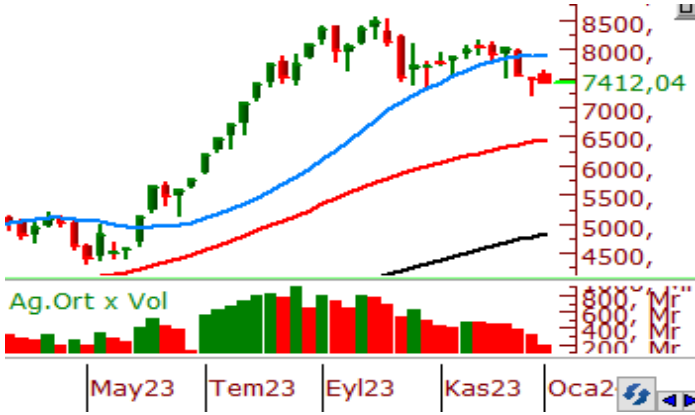

VIOP 30 Teknik Analizi



Haftanın ilk işlem gününü 100 günlük üssel ortalamasının üzerinde 7.624 puandan tamamlayan endeksin hafta başında 7.600 direncinin üzerinde kapanış almasını olumlu değerlendiriyoruz. Hafta içinde gelebilecek olası yükseliş eğiliminin devamında 7.660 seviyesi ile 50 günlük üssel ortalama seviyesi olan 7.722 seviyeleri takip edilecektir. Toparlanma eğiliminin devamlılığı açısından 7.700 seviyesi üzerinde kapanışlara ihtiyaç olduğu düşüncemizi koruyoruz. 50 günlük ortalama üzerindeki tutunmalarda 7.760 ve 7.800 seviyelerine doğru yükselişler gündeme gelebilir. Tekrar satış baskısının gözlenmesi durumunda ise 7.300 ve 7.200 seviyesi takip edilecektir. 7.200 altında hız kazanan satışlarla 7.000 desteğine doğru geri çekilmeler kaydedilebilir.

Şubat Vadeli Endeks 30 kontratında geçtiğimiz hafta toparlanma çabası etkili olurken, kısa vadede 8.500 üzerinde tutunmanın ne derece etkili olacağı takip edilecektir. 8.500 üzerinde korunmanın devamı halinde 8.600 - 8.700 aralığı kısa vadeli direnç bölgesi olup, bu bölge üzerinde 100 günlük üssel ortalama (8.848) direnç konumunda bulunmaktadır. Haftanın ilk işlem gününde 8.668 puandan kapanışını gerçekleştiren kontratta 100 günlük ortalama aşılmadan yükselişler tepki mahiyetinde kalabilir. Sözleşmede yeniden satışların yaşanması durumunda 8.400 ve 8.300 seviyeleri kısa vadeli destek noktalarıdır. Bu seviyeler altında geri çekilmeler hız kazanabilir.

Teknik Analiz Hisse Önerileri



DOHOL

Geçtiğimiz haftadan itibaren yükselen dipler oluşturarak yükseliş trendi içerisinde hareketini sürdüren DOHOL, dün günü 11,38 TL'de tamamladı. Kısa vadeli ortalamaları üzerinde kalıcılık sağlayabilirse hissede 200 günlük ortalamasının (11,51) üzerine atılımlar görebiliriz.

Hedef Fiyat: 11,77 TL

Zarar Kes: 10,95 TL



SOKM

50,50 TL seviyelerinden oluşturduğu dip bölgesinden yükselişe geçen SOKM, kısa vadeli yükseliş trendi oluşturdu. 52,85 TL üzerinde kalıcılığını devam ettirebilirse hisse yeniden 57,00 TL seviyelerine doğru yükselişler gerçekleştirebilir.

Hedef Fiyat: 55,55 TL

Zarar Kes: 51,60 TL



TTKOM

Kısa vadeli ortalamaları üzerinde seyrini koruyan TTKOM dün günü 24,96 TL'den tamamladı. Hisse kısa vadede 25,50 TL üzerinde fiyatlanabilirse alımların güç kazanabileceğini düşünüyoruz.

Hedef Fiyat: 25,84TL

Zarar Kes: 24,00TL

HİSSELER	PİVOT DESTEKLER					PİVOT DİRENÇLER			HİSSELER	PİVOT DESTEKLER					PİVOT DİRENÇLER		
	Destek 1	Destek 2	Destek 3	Kapanış	Pivot	Direnç 1	Direnç 2	Direnç 3		Destek 1	Destek 2	Destek 3	Kapanış	Pivot	Direnç 1	Direnç 2	Direnç 3
AEFES	129,80	127,70	123,50	131,90	134,00	136,10	140,30	142,40	ISMEN	29,45	28,91	27,85	29,98	30,51	31,05	32,11	32,65
AGHOL	207,30	204,40	200,90	210,20	210,80	213,70	217,20	220,10	IZENR	26,21	25,79	24,93	26,64	27,07	27,49	28,35	28,77
AHGAZ	9,70	9,51	9,16	9,90	10,05	10,24	10,59	10,78	IZMDC	5,27	5,15	4,89	5,40	5,53	5,65	5,91	6,03
AKBNK	34,81	34,29	33,31	35,34	35,79	36,31	37,29	37,81	KARSN	8,50	8,41	8,25	8,58	8,66	8,75	8,91	9,00
AKCNS	141,77	138,63	134,57	144,90	145,83	148,97	153,03	156,17	KAYSE	31,90	31,12	29,56	32,68	33,46	34,24	35,80	36,58
AKFYE	14,30	14,08	13,64	14,52	14,74	14,96	15,40	15,62	KCAER	27,71	27,15	26,05	28,26	28,81	29,37	30,47	31,03
AKSA	90,73	89,07	85,73	92,40	94,07	95,73	99,07	100,73	KCHOL	137,13	135,57	132,63	138,70	140,07	141,63	144,57	146,13
AKSEN	28,86	28,52	27,94	29,20	29,44	29,78	30,36	30,70	KLSE	60,80	59,25	56,30	62,35	63,75	65,30	68,25	69,80
ALARK	89,60	88,30	86,40	90,90	91,50	92,80	94,70	96,00	KMPUR	57,58	55,67	52,83	59,50	60,42	62,33	65,17	67,08
ALBRK	3,67	3,63	3,54	3,72	3,76	3,80	3,89	3,93	KONTR	235,63	224,17	210,73	247,10	249,07	260,53	273,97	285,43
ALFAS	83,83	80,27	75,83	87,40	88,27	91,83	96,27	99,83	KONYA	6964,17	6778,33	6479,17	7150,00	7263,33	7449,17	7748,33	7934,17
ARCLK	124,27	122,43	118,77	126,10	127,93	129,77	133,43	135,27	KORDS	75,93	74,62	72,98	77,25	77,57	78,88	80,52	81,83
ASELS	45,93	45,25	44,59	46,60	46,59	47,27	47,93	48,61	KOZAA	40,62	39,34	37,48	41,90	42,48	43,76	45,62	46,90
ASGYO	13,31	12,94	12,25	13,69	14,00	14,37	15,06	15,43	KOZAL	18,78	18,34	17,50	19,22	19,62	20,06	20,90	21,34
ASTOR	102,07	98,13	93,87	106,00	106,33	110,27	114,53	118,47	KRDMD	23,75	23,33	22,67	24,18	24,41	24,83	25,49	25,91
BERA	10,76	10,53	10,05	11,00	11,24	11,47	11,95	12,18	MAVI	111,83	109,87	106,63	113,80	115,07	117,03	120,27	122,23
BIENY	38,87	37,97	36,15	39,78	40,69	41,59	43,41	44,31	MGROS	328,33	323,42	317,08	333,25	334,67	339,58	345,92	350,83
BIMAS	287,50	282,75	275,75	292,25	294,50	299,25	306,25	311,00	MIATK	36,01	34,53	31,59	37,48	38,95	40,43	43,37	44,85
BIOEN	16,70	16,44	15,95	16,97	17,19	17,45	17,94	18,20	ODAS	7,99	7,80	7,56	8,18	8,23	8,42	8,66	8,85
BOBET	30,63	30,17	29,23	31,10	31,57	32,03	32,97	33,43	OTKAR	399,00	391,25	375,75	406,75	414,50	422,25	437,75	445,50
BRSAN	624,83	605,67	573,33	644,00	657,17	676,33	708,67	727,83	OYAKC	54,92	54,13	52,87	55,70	56,18	56,97	58,23	59,02
BRYAT	2263,50	2198,00	2071,00	2329,00	2390,50	2456,00	2583,00	2648,50	PENTA	17,83	17,15	15,82	18,50	19,16	19,84	21,17	21,85
BUCIM	6,91	6,79	6,60	7,02	7,10	7,22	7,41	7,53	PETKM	17,85	17,54	16,94	18,15	18,45	18,76	19,36	19,67
CANTE	15,93	15,63	15,05	16,22	16,51	16,81	17,39	17,69	PGSUS	641,00	632,50	617,00	649,50	656,50	665,00	680,50	689,00
COLLA	502,83	495,67	484,83	510,00	513,67	520,83	531,67	538,83	QUAGR	4,56	4,46	4,26	4,66	4,76	4,86	5,06	5,16
CIMSA	28,15	27,53	26,39	28,76	29,29	29,91	31,05	31,67	SAHOL	58,37	57,78	56,62	58,95	59,53	60,12	61,28	61,87
CWENE	268,25	262,50	251,00	274,00	279,75	285,50	297,00	302,75	SASA	34,63	33,89	32,43	35,36	36,09	36,83	38,29	39,03
DOAS	240,25	236,50	229,00	244,00	247,75	251,50	259,00	262,75	SDTR	266,92	261,58	252,92	272,25	275,58	280,92	289,58	294,92
DOHOL	11,23	11,07	10,92	11,38	11,38	11,54	11,69	11,85	SISE	43,91	43,29	42,03	44,54	45,17	45,79	47,05	47,67
ECILC	41,22	40,44	38,88	42,00	42,78	43,56	45,12	45,90	SKBNK	3,85	3,75	3,53	3,96	4,07	4,17	4,39	4,49
ECZYT	246,67	242,08	232,92	251,25	255,83	260,42	269,58	274,17	SMRTG	57,98	55,97	53,23	60,00	60,72	62,73	65,47	67,48
EGEEN	9790,00	9475,00	8947,50	10105,00	10317,50	10632,50	11160,00	11475,00	SOKM	52,95	52,20	51,60	53,70	53,55	54,30	54,90	55,65
EKGYO	6,79	6,70	6,52	6,88	6,97	7,06	7,24	7,33	TATEN	30,29	29,73	28,63	30,84	31,39	31,95	33,05	33,61
ENERY	108,70	106,60	102,90	110,80	112,40	114,50	118,20	120,30	TAVHL	106,83	103,87	100,73	109,80	109,97	112,93	116,07	119,03
ENJSA	44,26	43,44	41,94	45,08	45,76	46,58	48,08	48,90	TCELL	57,02	56,33	55,42	57,70	57,93	58,62	59,53	60,22
ENKAI	32,38	31,92	31,00	32,84	33,30	33,76	34,68	35,14	THYAO	227,87	225,63	221,57	230,10	231,93	234,17	238,23	240,47
EREGL	40,89	40,45	39,81	41,32	41,53	41,97	42,61	43,05	TKFEN	35,29	34,71	33,73	35,88	36,27	36,85	37,83	38,41
EUPWR	163,07	160,03	153,97	166,10	169,13	172,17	178,23	181,27	TOASO	213,43	211,57	208,73	215,30	216,27	218,13	220,97	222,83
EUREN	13,85	13,26	12,18	14,45	14,93	15,52	16,60	17,19	TSKB	6,65	6,50	6,39	6,79	6,76	6,91	7,02	7,17
FROTO	731,50	723,00	706,00	740,00	748,50	757,00	774,00	782,50	TTKOM	24,56	24,16	23,70	24,96	25,02	25,42	25,88	26,28
GARAN	55,48	54,47	52,63	56,50	57,32	58,33	60,17	61,18	TTRAK	673,33	665,17	648,83	681,50	689,67	697,83	714,17	722,33
GESAN	67,27	65,58	62,22	68,95	70,63	72,32	75,68	77,37	TUKAS	6,64	6,53	6,29	6,76	6,88	6,99	7,23	7,34
GUBRF	156,80	150,10	138,80	163,50	168,10	174,80	186,10	192,80	TUPRS	139,03	137,57	135,13	140,50	141,47	142,93	145,37	146,83
GWIND	21,85	21,53	20,95	22,18	22,43	22,75	23,33	23,65	ULKER	81,12	80,03	78,72	82,20	82,43	83,52	84,83	85,92
HALKB	11,45	11,30	11,02	11,59	11,73	11,88	12,16	12,31	VAKBN	12,89	12,76	12,58	13,01	13,07	13,20	13,38	13,51
HEKTS	19,48	19,06	18,27	19,90	20,27	20,69	21,48	21,90	VESTL	44,29	43,69	42,47	44,90	45,51	46,11	47,33	47,93
IPEKE	30,83	29,79	27,87	31,88	32,75	33,79	35,71	36,75	YEOTK	171,13	163,47	151,73	178,80	182,87	190,53	202,27	209,93
ISCTR	22,09	21,75	21,05	22,44	22,79	23,13	23,83	24,17	YKBNK	19,23	19,08	18,76	19,39	19,55	19,70	20,02	20,17
ISDMR	34,31	33,83	33,13	34,80	35,01	35,49	36,19	36,67	YYLGD	11,94	11,71	11,23	12,18	12,42	12,65	13,13	13,36
ISGYO	14,52	14,27	13,80	14,77	14,99	15,24	15,71	15,96	ZOREN	4,10	4,04	3,90	4,17	4,24	4,30	4,44	4,50

Kod	14	50	RSI	StochS	MACD	CCI	Kod	14	50	RSI	StochS	MACD	CCI
	Günlük H.O.	Günlük H.O.						Günlük H.O.	Günlük H.O.				
AEFES	●	●	●	●	●	●	ISMEN	●	●	●	●	●	●
AGHOL	●	●	●	●	●	●	IZENR	●	●	●	●	●	●
AHGAZ	●	●	●	●	●	●	IZMDC	●	●	●	●	●	●
AKBNK	●	●	●	●	●	●	KARSN	●	●	●	●	●	●
AKCNS	●	●	●	●	●	●	KAYSE	●	●	●	●	●	●
AKFYE	●	●	●	●	●	●	KCAER	●	●	●	●	●	●
AKSA	●	●	●	●	●	●	KCHOL	●	●	●	●	●	●
AKSEN	●	●	●	●	●	●	KLSEK	●	●	●	●	●	●
ALARK	●	●	●	●	●	●	KMPUR	●	●	●	●	●	●
ALBRK	●	●	●	●	●	●	KONTR	●	●	●	●	●	●
ALFAS	●	●	●	●	●	●	KONYA	●	●	●	●	●	●
ARCLK	●	●	●	●	●	●	KORDS	●	●	●	●	●	●
ASELS	●	●	●	●	●	●	KOZAA	●	●	●	●	●	●
ASGYO	●	●	●	●	●	●	KOZAL	●	●	●	●	●	●
ASTOR	●	●	●	●	●	●	KRDMD	●	●	●	●	●	●
BERA	●	●	●	●	●	●	MAVI	●	●	●	●	●	●
BIENY	●	●	●	●	●	●	MGROS	●	●	●	●	●	●
BIMAS	●	●	●	●	●	●	MIATK	●	●	●	●	●	●
BIOEN	●	●	●	●	●	●	ODAS	●	●	●	●	●	●
BOBET	●	●	●	●	●	●	OTKAR	●	●	●	●	●	●
BRSAN	●	●	●	●	●	●	OYAKC	●	●	●	●	●	●
BRYAT	●	●	●	●	●	●	PENTA	●	●	●	●	●	●
BUCIM	●	●	●	●	●	●	PETKM	●	●	●	●	●	●
CANTE	●	●	●	●	●	●	PGSUS	●	●	●	●	●	●
CCOLA	●	●	●	●	●	●	QUAGR	●	●	●	●	●	●
CIMSA	●	●	●	●	●	●	SAHOL	●	●	●	●	●	●
CWENE	●	●	●	●	●	●	SASA	●	●	●	●	●	●
DOAS	●	●	●	●	●	●	SDTTR	●	●	●	●	●	●
DOHOL	●	●	●	●	●	●	SISE	●	●	●	●	●	●
ECILC	●	●	●	●	●	●	SKBNK	●	●	●	●	●	●
ECZYT	●	●	●	●	●	●	SMRTG	●	●	●	●	●	●
EGEEN	●	●	●	●	●	●	SOKM	●	●	●	●	●	●
EKGYO	●	●	●	●	●	●	TATEN	●	●	●	●	●	●
ENERY	●	●	●	●	●	●	TAVHL	●	●	●	●	●	●
ENJSA	●	●	●	●	●	●	TCELL	●	●	●	●	●	●
ENKAI	●	●	●	●	●	●	THYAO	●	●	●	●	●	●
EREGL	●	●	●	●	●	●	TKFEN	●	●	●	●	●	●
EUPWR	●	●	●	●	●	●	TOASO	●	●	●	●	●	●
EUREN	●	●	●	●	●	●	TSKB	●	●	●	●	●	●
FROTO	●	●	●	●	●	●	TTKOM	●	●	●	●	●	●
GARAN	●	●	●	●	●	●	TTRAK	●	●	●	●	●	●
GESAN	●	●	●	●	●	●	TUKAS	●	●	●	●	●	●
GUBRF	●	●	●	●	●	●	TUPRS	●	●	●	●	●	●
GWIND	●	●	●	●	●	●	ULKER	●	●	●	●	●	●
HALKB	●	●	●	●	●	●	VAKBN	●	●	●	●	●	●
HEKTS	●	●	●	●	●	●	VESTL	●	●	●	●	●	●
IPEKE	●	●	●	●	●	●	YEOTK	●	●	●	●	●	●
ISCTR	●	●	●	●	●	●	YKBNK	●	●	●	●	●	●
ISDMR	●	●	●	●	●	●	YYLGD	●	●	●	●	●	●
ISGYO	●	●	●	●	●	●	ZOREN	●	●	●	●	●	●