

8 Ocak 2025

Açılıştan Kapanışa Piyasalar

BIST	Kapanış 07.01.2025	Günlük Değişim	Yurt Dışı Piyasalar	7.01.2025 (18:10)	08.01.2025 (08:00)	BIST Kapanış Sonrası Değişim
BIST 100	9,972	-1,13%	S&P 500 Vadeli	5,997	5,964	-0,55%
BIST 30	11,000	-1,26%	Euro Stoxx 50 CFD	5,021	5,019	-0,04%
BIST Banka	14,816	-2,06%	Nikkei 225 Vadeli	40,070	40,010	-0,15%
BIST Sanayi	13,127	-1,05%	ABD 10 Yıllık (bps)	4,69	4,69	0
BIST 30 Yakın Vade	11,515	-1,41%	Brent	76,92	77,34	0,55%
Türkiye 2 Yıllık (bps)	40,24	11	Ons Altın	2,644	2,647	0,11%
Türkiye 10 Yıllık (bps)	28,56	4	USDTRY	35,34	35,33	-0,04%

Önemli Haberler

- Türkiye Bankalar Birliği tarafından yapılan açıklamaya göre, bireysel kredi ve kredi kartı ödemelerini zamanında yapmayarak yasal takibe düşenlerin sayısı 2024'te yaklaşık %39 oranında artarak 1,66 milyon oldu. Öte yandan geçtiğimiz yılın son ayında ise kredi ve kredi kartı borçları nedeniyle takibe düşenlerin sayısı 255,12 bin kişi olarak açıklandı. Bu rakam bir önceki ay 190,17 bin kişi ve 2023 yılının Aralık ayında ise 191,71 bin kişi olarak açıklanmıştı.
- BOFA, TCMB'nin Ocak ayında yapılacak olan Para Politikası Kurulu toplantısında 250 baz puanlık bir faiz indirimi yapmasını beklediğini duyurdu. Yayınladığı raporda, Aralık ayında enflasyonun aşağı yönlü bir sürpriz yaptığı ve işlenmemiş gıda fiyatlarında yaşanan beklenmedik düşüşün enflasyonun beklentilerin altında kalmasında etkili olduğu ifade edildi.
- JPMorgan Aralık enflasyonunun aylık %1,03 ile %1,5 olan beklentilerinin altına geldiğini ve verinin TCMB'nin elini rahatlattığını belirtti. Kuruma göre TCMB yıl sonunda politika faizini %30'a çekecek.
- ABD Çalışma Bakanlığı tarafından açıklanan Kasım 2024'e ilişkin JOLTS açık iş sayısı verilerine göre, ülkedeki açık iş sayısı, Kasım 2024'te bir önceki aya kıyasla 259 bin artarak 8,98 milyona yükseldi. Piyasa beklentilerinin üzerinde gerçekleşen açık iş sayısının 7,73 milyon olacağı öngörülüyordu. Bu dönemde 6 ayın en yüksek seviyesini kaydeden açık iş sayısına ilişkin Ekim 2024 verisi 7,84 milyon olarak kaydedilmişti.
- Eurostat verilerine göre Euro Bölgesi'nde 2024 yılı Aralık ayı enflasyonu beklentiye paralel olarak yıllık %2,4 oldu. Enflasyon Kasım'da %2,2 olmuştu. Aylık enflasyon da beklentiye paralel %0,4 olarak gerçekleşti. Önceki ay %0,3 düşüş gerçekleşmişti. Enflasyondaki artışta enerji maliyetleri ana etken oldu.

Ekonomik Takvim

	Veri	Beklenti	Önceki
16:15	ABD, ADP Tarım Dışı İstihdam (Aralık)	136 Bin	146 Bin
16:30	ABD, FED Üyesi Waller'ın Konuşması	-	-
16:30	ABD, Haftalık İşsizlik Maaşı Başvuruları	214 Bin	211 Bin
18:30	ABD, Ham Petrol Stokları	-0,250 Milyon	-1,178 Milyon
22:00	ABD, FOMC Toplantı Tutanakları	-	-

Tedbir Kararları

- OTTO** payı VBTS kapsamında 07/02/2025 tarihli işlemlere kadar emir paketi tedbiri ile işlem görecektir.

*Kaynak: Investing

Hak Kullanımları

- IEYHO** genel kurulu bugün gerçekleştirilecektir.

Günlük Hisse Önerileri

- Günlük hisse önerilerimiz **ARDYZ**, **KOZAL** ve **TAVHL**' dir. Öneriler hakkında detayları görmek için tıklayabilirsiniz.

KAP Haberleri

- AKFGY**, aktif toplamının %2'sini geçmeyen alım, satım ve kiralama işlemlerinin toplu olarak bildirim kapsamında, inşaatı devam eden Bodrum Yalıkavak projesinde gerçekleştirilen satım işlemlerinin toplamı 64.843.636 TL+KDV olarak gerçekleşti.
- KMPUR**, savunma sanayiine yönelik yerli ve yenilikçi çözümler geliştirmek amacıyla, sandviç panel üretiminde öncü firmalardan biri olan Aluform Pekintaş ile iş birliği yaptı. Sınır güvenliği, askeri tesisler, stratejik tesisler ve kalekollar için antiblast ve kurşun geçirmez özelliğe sahip yalıtımlı sandviç paneller üretildi. Bu stratejik iş birliğinin, ülkemizin savunma altyapısının güçlendirilmesine önemli bir katkı sunması hedeflenmektedir.
- KOZAL**, ticaret ünvanlı olan "Koza Altın İşletmeleri A.Ş."nin, Cumhurbaşkanlığı kararı ile, "Türk Altın İşletmeleri A.Ş." olarak değiştirilmesine karar verildiğini duyurdu.
- SAYAS**, rüzgar enerjisi endüstrisi sektöründe ve diğer faaliyet alanlarında satış ve pazarlama çalışmalarını kesintisiz olarak sürdürüyor. Bu çerçevede şirket tarafından Chengxi Shipyard Co Ltd. ticaret ünvanlı müşteriye verilen 988.442,56 EUR toplam tutarlı teklifler onaylandı. Söz konusu üretimler Çin Halk Cumhuriyeti'ne sevk edilecek olup teslimlerin 2025 yılı birinci çeyreği içerisinde tamamlanması beklenmektedir.
- YEOTK**, Suudi Arabistan'ın en önemli sanayi ve ticaret gruplarından bir firma ile Suudi Arabistan'da, bu ülkedeki mega projelerle birlikte sanayi, enerji, su ve alt yapı alanlarındaki çalışmalarda projeler yürütmek üzere, şirketin %95 payı olacak şekilde 500.000 Riyal sermayeli Yeo Saudi Contracting LLC'nin kuruluş süreci tamamlandı. **Mega projelerden kaynaklanan yüksek iş potansiyeli nedeniyle yeni şirket kuruluşunu orta vadede olumlu olarak değerlendiriyoruz. Şirket kuruluşunun 3 Ocak 2025 tarihinde duyurulmuş olması nedeniyle haberin kısa vadede majör bir etkiye neden olmasını beklemiyoruz.**

*Bültendeki haberler, Kamuyu Aydınlatma Platformu'na bugün saat 08:30'a kadar gelen haberleri kapsamaktadır.

Pay Geri Alımları

Hisse	Pay Adedi	Fiyat (TL)
AGESA	6,000	137,15
ALARK	262,000	95,42
CEMZY	1,000,000	14,26
DAPGM	500,000	7,30
FRIGO	20,000	8,25
GEDIK	30,000	8,04
KRVGD	250,000	2,34
LKMNH	18,055	19,06
MERKO	200,000	14,69
TKFEN	145,350	68,75

BİST 100 Teknik Analizi

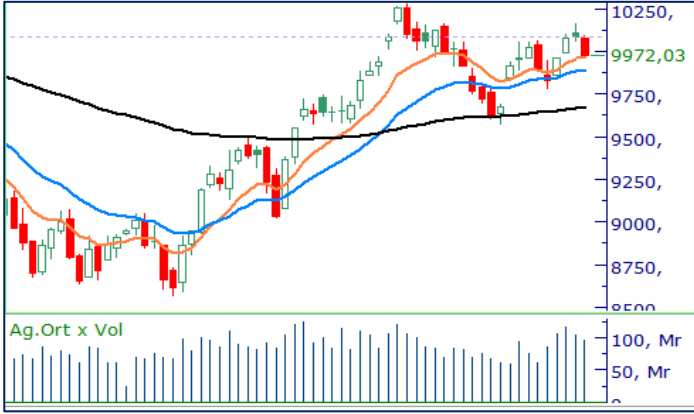

BIST 100 endeksi, son işlem gününde 9.972 – 10.095 puan aralığında hareket etti ve günü %1,13 değer kaybederek 9.972 puandan kapattı. Endekste 31 hisse değer kazanırken 68 hisse değer kaybetti.

Haftaya sınırlı değer kazancıyla başlayan BIST-100 endeksinde son işlem gününde geri çekilmelerin etkili olmasıyla birlikte 10.000 seviyesinin aşağı yönde kırılmasını teknik açıdan olumsuz olarak yorumluyoruz. Endeksin güç kazanabilmesi için 10.200 direnç noktasının aşılması gerektiğini düşünüyoruz. BIST-100 endeksinde bugün 10.000 seviyesi üzeri tutunmaları yakından takip edecekken geri çekilmelerin devamında 9.900 ve 9.800 seviyelerinde dengelenen hareketleri takip edeceğiz.

VIOP 30 Teknik Analizi



Aralık Vadeli Endeks 30 kontratı son işlem gününde 11.529 – 11.735 puan aralığında hareket etti ve son işlem gününü 11.537 puandan tamamladı. Akşam seansı kapanışı ise 11.515 puandan gerçekleşti.

Son işlem gününü değer kaybı ile tamamlayan Şubat vadeli endeks sözleşmesinde gün içinde 11.735 seviyesine kadar yükselişler görülse de bu hareket günün geneline yayılmadı ve sözleşme günü 100 günlük ortalamasının altında tamamladı. Bugün sözleşmede 11.500 seviyesi üzerindeki tutunmalar yakından takip edilecek. Direnç olarak 11.645 seviyesi izlenirken, geri çekilmelerin devamında ise 200 günlük ortalamasının bulunduğu 11.400 seviyesi destek bölgesi olarak takip edilecek.

Teknik Analiz Hisse Önerileri



ARDYZ

Kısa vadeli ortalamasının üzerinde tutunma çabalarının etkili olduğu ARDYZ hissesinde dün aynı zamanda yatay direnç konumunda bulunan 42,00 TL seviyesinin aşılmasını olumlu olarak değerlendiriyoruz. Hissede bu seviye üzeri tutunmaların devamında yukarı yönlü görünümün güçlenmesini bekleriz.

Hedef Fiyat: 43,20 TL
Zarar Kes: 41,20 TL



KOZAL

Yukarı yönlü görünümün kısa vadede güçlendiği KOZAL hissesinde 10 günlük ortalama üzeri tutunmanın devam ettiğini görüyoruz. Dünkü kapanışı ile beraber 23,15 TL seviyesinde bulunan yatay direncini aşan hissede bugün bu seviye üzeri tutunmaların devamında alışların devam etmesini öngörüyoruz.

Hedef Fiyat: 24,10 TL
Zarar Kes: 23,10 TL



TAVHL

Kısa vadede düşüş trendi içerisinde hareket eden TAVHL, son işlem gününde 50 günlük ortalamasının işaret ettiği 268,00 TL bandından destek bularak günü endeksten pozitif ayrılarak tamamladı. Hissede bugün 277,00 TL seviyesi üzerinde kalıcılık sağlanması durumunda alışların etkili olduğunu görebiliriz.

Hedef Fiyat: 285,00 TL
Zarar Kes: 272,50 TL

DESTEK/DİRENÇ TABLOSU

	PİVOT DESTEKLER			PİVOT DİRENÇLER			HİSSELER	PİVOT DESTEKLER			PİVOT DİRENÇLER						
	Destek 1	Destek 2	Destek 3	Kapanış	Pivot	Direnç 1		Direnç 2	Direnç 3	Destek 1	Destek 2	Destek 3	Kapanış	Pivot	Direnç 1	Direnç 2	Direnç 3
AEFES	171,23	169,97	167,43	172,50	173,77	175,03	177,57	178,83	KCAER	13,95	13,85	13,78	14,04	14,02	14,12	14,19	14,29
AGHOL	303,25	298,25	288,25	308,25	313,25	318,25	328,25	333,25	KCHOL	184,60	183,50	181,60	185,70	186,50	187,60	189,50	190,60
AGROT	10,57	10,50	10,38	10,65	10,69	10,76	10,88	10,95	KLSE	36,14	35,76	35,18	36,52	36,72	37,10	37,68	38,06
AKBNK	63,98	63,22	61,68	64,75	65,52	66,28	67,82	68,58	KONTR	38,74	38,38	37,74	39,10	39,38	39,74	40,38	40,74
AKFYE	20,38	20,06	19,74	20,70	20,70	21,02	21,34	21,66	KONYA	6641,67	6598,33	6511,67	6685,00	6728,33	6771,67	6858,33	6901,67
AKSA	11,50	11,30	10,90	11,70	11,90	12,10	12,50	12,70	KOZAA	71,13	70,62	69,58	71,65	72,17	72,68	73,72	74,23
AKSEN	40,69	40,35	39,85	41,04	41,19	41,53	42,03	42,37	KOZAL	23,19	22,87	22,63	23,50	23,43	23,75	23,99	24,31
ALARK	94,33	93,77	92,83	94,90	95,27	95,83	96,77	97,33	KRDMD	27,74	27,48	27,10	28,00	28,12	28,38	28,76	29,02
ALFAS	68,00	66,10	64,20	69,90	69,90	71,80	73,70	75,60	LIDER	138,57	134,43	126,27	142,70	146,73	150,87	159,03	163,17
ALTNY	83,87	82,23	81,07	85,50	85,03	86,67	87,83	89,47	MAGEN	21,99	20,53	19,81	23,44	22,71	24,17	24,89	26,35
ANHYT	100,30	99,40	98,10	101,20	101,60	102,50	103,80	104,70	MAVI	81,83	80,77	78,68	82,90	83,92	84,98	87,07	88,13
ANSGR	100,07	98,83	97,87	101,30	101,03	102,27	103,23	104,47	MGROS	525,83	521,17	515,83	530,50	531,17	535,83	541,17	545,83
ARCLK	143,53	141,87	140,53	145,20	144,87	146,53	147,87	149,53	MIATK	41,68	41,26	40,52	42,10	42,42	42,84	43,58	44,00
ARDYZ	40,87	39,93	39,07	41,80	41,73	42,67	43,53	44,47	MPARK	356,50	349,50	345,25	363,50	360,75	367,75	372,00	379,00
ASELS	75,55	73,80	72,40	77,30	76,95	78,70	80,10	81,85	NTHOL	43,13	42,93	42,55	43,32	43,51	43,71	44,09	44,29
ASTOR	118,20	116,90	114,50	119,50	120,60	121,90	124,30	125,60	ODAS	6,38	6,33	6,21	6,44	6,50	6,55	6,67	6,72
BERA	15,54	15,37	15,12	15,72	15,79	15,96	16,21	16,38	OTKAR	472,58	467,92	460,58	477,25	479,92	484,58	491,92	496,58
BIMAS	522,83	518,67	512,83	527,00	528,67	532,83	538,67	542,83	OYAKC	22,54	22,24	21,82	22,84	22,96	23,26	23,68	23,98
BRSAN	424,75	420,50	412,50	429,00	432,75	437,00	445,00	449,25	PASEU	29,05	28,77	28,37	29,32	29,45	29,73	30,13	30,41
BRYAT	1996,67	1983,33	1956,67	2010,00	2023,33	2036,67	2063,33	2076,67	PETKM	18,53	18,36	18,05	18,70	18,84	19,01	19,32	19,49
BSOKE	11,61	11,51	11,33	11,70	11,79	11,89	12,07	12,17	PGSUS	217,17	215,73	212,87	218,60	220,03	221,47	224,33	225,77
BTCIM	135,10	133,90	131,50	136,30	137,50	138,70	141,10	142,30	REEDR	14,79	14,64	14,35	14,94	15,08	15,23	15,52	15,67
CANTE	1,75	1,72	1,69	1,77	1,78	1,81	1,84	1,87	SAHOL	102,10	101,40	100,00	102,80	103,50	104,20	105,60	106,30
CCOLA	55,55	54,70	53,00	56,40	57,25	58,10	59,80	60,65	SASA	4,11	4,06	3,95	4,17	4,22	4,27	4,38	4,43
CIMSA	44,97	44,53	44,09	45,42	45,41	45,85	46,29	46,73	SDTTR	216,47	214,63	212,47	218,30	218,63	220,47	222,63	224,47
CLEBI	1950,00	1933,00	1901,00	1967,00	1982,00	1999,00	2031,00	2048,00	SELEC	82,63	81,57	80,88	83,70	83,32	84,38	85,07	86,13
CVKMD	300,00	289,00	282,50	311,00	306,50	317,50	324,00	335,00	SISE	41,62	41,36	40,86	41,88	42,12	42,38	42,88	43,14
CWENE	21,91	21,35	20,23	22,48	23,03	23,59	24,71	25,27	SKBNK	4,96	4,86	4,79	5,05	5,03	5,13	5,20	5,30
DOAS	199,53	197,07	194,63	202,00	201,97	204,43	206,87	209,33	SMRTG	40,57	40,25	39,89	40,90	40,93	41,25	41,61	41,93
DOHOL	14,71	14,63	14,47	14,79	14,87	14,95	15,11	15,19	SOKM	40,95	40,69	40,23	41,20	41,41	41,67	42,13	42,39
ECILC	47,12	46,64	45,80	47,60	47,96	48,44	49,28	49,76	TABGD	154,80	153,90	152,30	155,70	156,40	157,30	158,90	159,80
EGEEN	9866,67	9803,33	9686,67	9930,00	9983,33	10046,67	10163,33	10226,67	TAVHL	271,75	267,50	264,25	276,00	275,00	279,25	282,50	286,75
EKGYO	13,44	13,29	13,02	13,60	13,71	13,86	14,13	14,28	TCELL	96,53	95,57	94,68	97,50	97,42	98,38	99,27	100,23
ENERY	253,50	251,00	246,25	256,00	258,25	260,75	265,50	268,00	THYAO	291,58	289,67	286,33	293,50	294,92	296,83	300,17	302,08
ENJSA	61,00	60,50	59,50	61,50	62,00	62,50	63,50	64,00	TKFEN	65,35	63,15	61,10	67,55	67,40	69,60	71,65	73,85
ENKAI	49,60	49,31	48,83	49,90	50,08	50,37	50,85	51,14	TMSN	124,80	123,50	121,50	126,10	126,80	128,10	130,10	131,40
EREGL	23,88	23,68	23,28	24,08	24,28	24,48	24,88	25,08	TOASO	204,47	202,83	199,57	206,10	207,73	209,37	212,63	214,27
EUPWR	33,27	32,85	32,19	33,70	33,93	34,35	35,01	35,43	TSKB	12,79	12,67	12,51	12,91	12,95	13,07	13,23	13,35
FENER	47,19	46,65	46,01	47,74	47,83	48,37	49,01	49,55	TSPOR	1,14	1,09	1,05	1,18	1,18	1,23	1,27	1,32
FROTO	939,67	935,33	927,17	944,00	947,83	952,17	960,33	964,67	TTKOM	45,89	45,31	44,85	46,48	46,35	46,93	47,39	47,97
GARAN	125,93	124,87	122,73	127,00	128,07	129,13	131,27	132,33	TTRAK	707,50	705,00	700,00	710,00	712,50	715,00	720,00	722,50
GESAN	47,79	47,39	46,77	48,20	48,41	48,81	49,43	49,83	TUKAS	7,00	6,93	6,82	7,07	7,11	7,18	7,29	7,36
GOLTS	430,50	422,00	413,25	439,00	439,25	447,75	456,50	465,00	TUPRS	145,53	144,67	143,03	146,40	147,17	148,03	149,67	150,53
GUBRF	281,67	278,83	275,67	284,50	284,83	287,67	290,83	293,67	TURSG	15,82	15,66	15,49	15,99	15,99	16,15	16,32	16,48
HALKB	17,08	16,90	16,65	17,26	17,33	17,51	17,76	17,94	ULKER	114,57	113,63	111,77	115,50	116,43	117,37	119,23	120,17
HEKTS	3,94	3,88	3,74	4,01	4,08	4,14	4,28	4,34	VAKBN	23,82	23,66	23,34	23,98	24,14	24,30	24,62	24,78
IEYHO	11,40	11,25	11,04	11,55	11,61	11,76	11,97	12,12	VESTL	69,88	69,12	67,98	70,65	71,02	71,78	72,92	73,68
ISCTR	13,92	13,85	13,73	14,00	14,04	14,11	14,23	14,30	YEOTK	54,90	54,10	53,00	55,70	56,00	56,80	57,90	58,70
ISMEN	43,89	43,35	42,31	44,42	44,93	45,47	46,51	47,05	YKBNK	30,93	30,69	30,19	31,18	31,43	31,67	32,17	32,41
KARSN	12,40	12,30	12,14	12,51	12,56	12,66	12,82	12,92	ZOREN	4,47	4,43	4,34	4,52	4,56	4,60	4,69	4,73

Kod	14	50	RSI	StochS	MACD	CCI	Kod	14	50	RSI	StochS	MACD	CCI
	Günlük H.O.	Günlük H.O.						Günlük H.O.	Günlük H.O.				
AEFES	●	●	●	●	●	●	ISMEN	●	●	●	●	●	●
AGHOL	●	●	●	●	●	●	IZENR	●	●	●	●	●	●
AHGAZ	●	●	●	●	●	●	IZMDC	●	●	●	●	●	●
AKBNK	●	●	●	●	●	●	KARSN	●	●	●	●	●	●
AKCNS	●	●	●	●	●	●	KAYSE	●	●	●	●	●	●
AKFYE	●	●	●	●	●	●	KCAER	●	●	●	●	●	●
AKSA	●	●	●	●	●	●	KCHOL	●	●	●	●	●	●
AKSEN	●	●	●	●	●	●	KLSER	●	●	●	●	●	●
ALARK	●	●	●	●	●	●	KMPUR	●	●	●	●	●	●
ALBRK	●	●	●	●	●	●	KONTR	●	●	●	●	●	●
ALFAS	●	●	●	●	●	●	KONYA	●	●	●	●	●	●
ARCLK	●	●	●	●	●	●	KORDS	●	●	●	●	●	●
ASELS	●	●	●	●	●	●	KOZAA	●	●	●	●	●	●
ASGYO	●	●	●	●	●	●	KOZAL	●	●	●	●	●	●
ASTOR	●	●	●	●	●	●	KRDMD	●	●	●	●	●	●
BERA	●	●	●	●	●	●	MAVI	●	●	●	●	●	●
BIENY	●	●	●	●	●	●	MGROS	●	●	●	●	●	●
BIMAS	●	●	●	●	●	●	MIATK	●	●	●	●	●	●
BIOEN	●	●	●	●	●	●	ODAS	●	●	●	●	●	●
BOBET	●	●	●	●	●	●	OTKAR	●	●	●	●	●	●
BRSAN	●	●	●	●	●	●	OYAKC	●	●	●	●	●	●
BRYAT	●	●	●	●	●	●	PENTA	●	●	●	●	●	●
BUCIM	●	●	●	●	●	●	PETKM	●	●	●	●	●	●
CANTE	●	●	●	●	●	●	PGSUS	●	●	●	●	●	●
CCOLA	●	●	●	●	●	●	QUAGR	●	●	●	●	●	●
CIMSA	●	●	●	●	●	●	SAHOL	●	●	●	●	●	●
CWENE	●	●	●	●	●	●	SASA	●	●	●	●	●	●
DOAS	●	●	●	●	●	●	SDTTR	●	●	●	●	●	●
DOHOL	●	●	●	●	●	●	SISE	●	●	●	●	●	●
ECILC	●	●	●	●	●	●	SKBNK	●	●	●	●	●	●
ECZYT	●	●	●	●	●	●	SMRTG	●	●	●	●	●	●
EGEEN	●	●	●	●	●	●	SOKM	●	●	●	●	●	●
EKGYO	●	●	●	●	●	●	TATEN	●	●	●	●	●	●
ENERY	●	●	●	●	●	●	TAVHL	●	●	●	●	●	●
ENJSA	●	●	●	●	●	●	TCELL	●	●	●	●	●	●
ENKAI	●	●	●	●	●	●	THYAO	●	●	●	●	●	●
EREGL	●	●	●	●	●	●	TKFEN	●	●	●	●	●	●
EUPWR	●	●	●	●	●	●	TOASO	●	●	●	●	●	●
EUREN	●	●	●	●	●	●	TSKB	●	●	●	●	●	●
FROTO	●	●	●	●	●	●	TTKOM	●	●	●	●	●	●
GARAN	●	●	●	●	●	●	TTRAK	●	●	●	●	●	●
GESAN	●	●	●	●	●	●	TUKAS	●	●	●	●	●	●
GUBRF	●	●	●	●	●	●	TUPRS	●	●	●	●	●	●
GWIND	●	●	●	●	●	●	ULKER	●	●	●	●	●	●
HALKB	●	●	●	●	●	●	VAKBN	●	●	●	●	●	●
HEKTS	●	●	●	●	●	●	VESTL	●	●	●	●	●	●
IPEKE	●	●	●	●	●	●	YEOTK	●	●	●	●	●	●
ISCTR	●	●	●	●	●	●	YKBNK	●	●	●	●	●	●
ISDMR	●	●	●	●	●	●	YYLGD	●	●	●	●	●	●
ISGYO	●	●	●	●	●	●	ZOREN	●	●	●	●	●	●