

**21 Ağustos 2024**

### Açılıştan Kapanışa Piyasalar

BIST	Kapanış 20.08.2024	Günlük Değişim	Yurt Dışı Piyasalar	20.08.2024 (18.10)	21.08.2024 (07:45)	BIST Kapanış Sonrası Değişim
BIST 100	9.982,28	-0,72%	S&P 500 Vadeli	5.617	5.627	0,18%
BIST 30	10.936,26	-0,42%	Euro Stoxx 50 CFD	4.856	4.862	0,12%
BIST Banka	13.816,25	0,18%	ABD 10 Yıllık (bps)	3,82	3,81	-1
BIST Sanayi	13.569,71	-0,72%	Brent	77,18	77,04	-0,18%
BIST 30 Yakın Vade	11.056,25	-0,74%	Ons Altın	2.510	2.514	0,16%
Türkiye 2 Yıllık (bps)	42,32	1	USDTRY	33,88	33,88	0,00%
Türkiye 10 Yıllık (bps)	28,65	-10	Nikkei 225	38.172	37.990	-0,48%

### Önemli Haberler

- TCMB Ağustos toplantısında da politika faizini %50 seviyesinde sabit tuttu. Böylelikle birbirini izleyen beşinci toplantıda da faiz sabit tutulmuş oldu. TCMB karar metninde Temmuz ayında aylık enflasyonun ana eğiliminin, önceki aya kıyasla sınırlı bir şekilde yükselirken ikinci çeyrek ortalamasının altında kaldığını, üçüncü çeyreğe ilişkin göstergelerin yurt içi talebin yavaşlamaya devam ederek enflasyonist etkisinin azaldığına işaret ettiğini belirtti.
- Avrupa Birliği, Çin'den ithal edilen elektrikli otomobillere yönelik teklif ettiği vergi oranlarında bazı değişiklikler yapmayı, Tesla için ise istisna uygulayarak vergiyi %20,8'den %9'a düşürmeyi planlıyor.
- Euro Bölgesi'nde Tüketici Fiyat Endeksi, Temmuz ayında yıllık bazda %2,6 seviyesine yükseldi.
- Jackson Hole haftasında altının onsu 2 bin 531 dolara seviyesini görerek rekor tazeledi.
- Merkezi yönetim brüt borç stoku, Temmuz sonu itibarıyla 8 trilyon 106 milyar lira olarak belirlendi.

### Ekonomik Takvim

	Veri	Beklenti	Önceki
17:30	ABD, Ham Petrol Stokları	-2.000M	1.357M
17:30	ABD, Cushing Ham Petrol Stokları	-	-1.665M
20:00	ABD, 20 Yıllık Tahvil İhalesi	-	4.466%
21:00	ABD, FOMC Toplantı Tutanakları	-	-

\*Kaynak: Investing

### Tedbir Kararları

- AKENR, KGYO** payları VBTS kapsamında 20/09/2024 tarihli işlemlere kadar kredili işlemlere konu edilemeyecektir.

### Hak Kullanımları

- IDGYO** genel kurulu bugün gerçekleştirilecektir.

### Günlük Hisse Önerileri

- Günlük hisse önerilerimiz **GUBRF, GLYHO** ve **ODAS** 'dır. Öneriler hakkındaki detaylara [buradan](#) ulaşabilirsiniz.

## KAP Haberleri

- **AEFES**, 2Ç24 döneminde geçtiğimiz yılın aynı çeyreğine kıyasla %33,7 düşüşle 3,96 milyar TL net kâr elde etti.
- **MGROS**, 2Ç24 döneminde geçtiğimiz yılın aynı çeyreğine kıyasla %78,20 düşüşle 604 milyon TL net kâr elde etti.
- **TKNSA**, 2Ç24 döneminde 560,7 milyon TL zarar elde etti.
- **ADGYO**, 32,20 - 32,54 TL fiyat aralığından toplam 460.000 adet pay geri alındı ve şirketin sahip olduğu paylar 9.310.000 adete ulaştı.
- **ALFAS**, kurulumu tamamlanan güneş enerji santralının geçici kabulü yapıldı ve elektrik üretmeye başladı. 17.000 kWp güce sahip olan bu santralin devreye girmesiyle birlikte, Şirketin yıllık yaklaşık 26 milyon kWh elektrik üretmesi ve güncel elektrik fiyatları üzerinden yıllık yaklaşık 100.000.000 TL tasarruf sağlaması hedeflenmektedir.
- **CWENE**, şirket ile yurt içinde yerleşik müşterisi arasında, güneş paneli satışına ilişkin toplamda KDV hariç 3.146.564 ABD doları tutarında anlaşma sağlandı. Söz konusu ürünlerin teslimatının 2024 yılının son çeyreğinde tamamlanması planlanmaktadır.
- **IZENR**, 5,69 TL-5,75 TL (ortalama 5,736 TL) fiyat aralığından toplam 1.677.843,00 TL nominal tutarlı IZMDC payları geri aldı. Geri alınan IZMDC paylarının toplam nominal tutarı 43.264.115 TL'ye ulaşmış olup, bu payların sermayeye oranı % 2,884'dir.
- **GEDİK**, şirket %15'ine sahip olduğu Inveo Ventures Girişim Sermayesi Yatırım Ortaklığı AŞ'ye net işletme sermayesinde kullanılmak amacıyla, ileride yapılması planlanan sermaye artırımına konu edilmek üzere 11.000.000 TL sermaye avansı verilmesine karar verdi.
- **GIPTA**, Kamu İhale Kurumu'na ait EKAP Elektronik Kamu Alımları Platformu'nda yapılan ihale sonrasında KDV hariç 411.894.935,85 TL tutarında sözleşme imzalandı.
- **PSGYO**, 1,58 TL birim fiyattan toplam 1.000.000 TL nominal değerli paylar geri alındı. Geri alınan payların nominal değeri 1.000.000 TL olup, bu payların sermayeye oranı % 0,02083'ye ulaştı.

\*Bültendeki haberler, Kamuyu Aydınlatma Platformu'na bugün saat 08:30'a kadar gelen haberleri kapsamaktadır.

## BİST 100 Teknik Analizi



BIST 100 endeksi son işlem gününde 9.950-10.109 puan aralığında hareket ederek son işlem gününü %0,72 oranında değer kaybederek 9.982 puandan tamamladı.

Haftanın ilk işlem gününe tepki alırları ile başlayan BIST100 endeksi Pazartesi gününü 10.000 seviyesini aşarak tamamlasa da dün etkili olan satışlar neticesinde günü 10.000 puan seviyesinin altında tamamladı. Endekste dün gün içerisinde zaman zaman alım iştahının yükseldiğini görsük de bu iştahın günün geneline yayılmaması günü negatif tarafta tamamlamamızda etkili oldu. Dün 100 günlük ortalamanın direnç olarak çalışmasını negatif olarak değerlendirmekle birlikte bugün bu seviyenin belirlediği 10.100 seviyesinin aşılması teknik açıdan güç kazanımını destekleyecektir.

## VIOP 30 Teknik Analizi

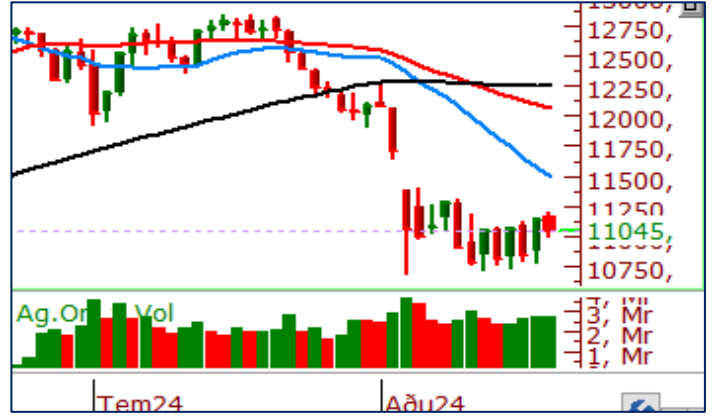

Ağustos Vadeli Endeks 30 kontratı son işlem gününde 11.004-11.205 puan aralığında hareket ederek son işlem gününü 11.054 puandan tamamladı. Akşam seansı kapanışı ise 11.045 puandan gerçekleşti.

Ağustos vadeli endeks sözleşmesi dün günün ilk saatlerinde yukarı yönlü bir eğilim içerisine girse de özellikle faiz kararının açıklanmasının ardından düşüş eğilimine girerek günü %0,83 oranında değer kaybederek tamamladı. Kısa vadeli ortalamaların belirlediği 11.105 seviyesinin altında gerçekleşen kapanışı olumsuz olarak değerlendirirken 200 günlük ortalamasının (10.978) aşağı yönde kırılmamasını olumlu olarak değerlendiriyoruz. Endeks vadeli sözleşmesinde 11.100 seviyesi üzerindeki kapanışlarda pozitif bir görünümün hakim olacağını düşünüyoruz.

## Teknik Analiz Hisse Önerileri



### GUBRF

Dün etkili olan alırlar ile birlikte 100 günlük ortalamasını aşmayı başarabilen GUBRF, aynı zamanda son zamanlarda yatay direnç seviyesi olan 170,00 TL bandını da aşarak günü tamamladı. Dünkü kapanışı ile aynı zamanda kısa vadeli ortalamasını da aşan hissede 170,00 TL seviyesi üzeri tutunmalarda alım iştahının devam edeceğini öngörüyoruz.

**Hedef Fiyat: 178,50 TL**  
**Zarar Kes: 170,00 TL**



### GLYHO

Hafta başında 100 günlük ortalamasının destek olarak çalışmasıyla pozitif bir şekilde haftaya başlayan GLYHO hissesinde dün alım iştahının güç kazanması ile birlikte 50 günlük ortalamasının belirlediği 15,00 TL seviyesi üzerinde bir kapanış izledik. Hissede 15,00 TL seviyesi üzerinde tutunmaların devamında alıcılı görünümün devam etmesini bekliyoruz.

**Hedef Fiyat: 15,80 TL**  
**Zarar Kes: 15,10 TL**



### ODAS

Kısa vadede diplerin yeniden yükseldiği ODAS hissesinde dünkü kapanışın 10 günlük ortalama üzerinde gerçekleşmesini olumlu olarak değerlendirmekle birlikte 21 günlük ortalamasının aşılmasını direnç rolü üstlenmesi alırları kısmen baskıladı. Hissede bugün 21 günlük ortalamasının belirlediği 7,92 TL seviyesi gün içerisinde aşılabılır ise alırların güç kazanmasını görebiliriz.

**Hedef Fiyat: 8,05 TL**  
**Zarar Kes: 7,60 TL**

	PİVOT DESTEKLER			Kapanış	Pivot	PİVOT DİRENÇLER			HİSSELER	PİVOT DESTEKLER			Kapanış	Pivot	PİVOT DİRENÇLER		
	Destek 1	Destek 2	Destek 3			Direnç 1	Direnç 2	Direnç 3		Destek 1	Destek 2	Destek 3			Direnç 1	Direnç 2	Direnç 3
AEFES	241,08	234,07	224,23	248,10	250,92	257,93	267,77	274,78	KCHOL	183,60	181,60	179,20	185,60	186,00	188,00	190,40	192,40
AGHOL	335,00	329,25	322,00	340,75	342,25	348,00	355,25	361,00	KLSE	42,83	40,67	39,33	45,00	44,17	46,33	47,67	49,83
AGROT	17,06	16,88	16,54	17,23	17,40	17,58	17,92	18,10	KONTR	49,52	48,28	46,17	50,75	51,63	52,87	54,98	56,22
AKBNK	59,08	58,27	57,38	59,90	59,97	60,78	61,67	62,48	KONYA	6790,00	6730,00	6615,00	6850,00	6905,00	6965,00	7080,00	7140,00
AKFGY	2,16	2,14	2,08	2,19	2,22	2,24	2,30	2,32	KOZAA	71,53	69,07	66,48	74,00	74,12	76,58	79,17	81,63
AKFYE	22,21	21,99	21,73	22,42	22,47	22,69	22,95	23,17	KOZAL	25,41	24,27	23,69	26,56	25,99	27,13	27,71	28,85
AKSA	9,39	9,33	9,24	9,44	9,48	9,54	9,63	9,69	KRDMD	24,34	23,96	23,46	24,72	24,84	25,22	25,72	26,10
AKSEN	36,91	36,49	35,93	37,34	37,47	37,89	38,45	38,87	KTLEV	46,66	45,03	43,23	48,30	48,46	50,09	51,89	53,52
ALARK	99,40	98,85	97,75	99,95	100,50	101,05	102,15	102,70	LMKDC	24,62	24,26	23,96	24,98	24,92	25,28	25,58	25,94
ALFAS	59,23	58,52	57,18	59,95	60,57	61,28	62,62	63,33	MAVI	103,93	102,07	101,03	105,80	104,97	106,83	107,87	109,73
ARCLK	151,43	149,77	147,93	153,10	153,27	154,93	156,77	158,43	MGROS	510,50	506,00	499,50	515,00	517,00	521,50	528,00	532,50
ARDYZ	36,21	35,79	35,15	36,62	36,85	37,27	37,91	38,33	MIATK	50,28	49,57	48,58	51,00	51,27	51,98	52,97	53,68
ASELS	57,52	56,98	56,17	58,05	58,33	58,87	59,68	60,22	OBAMS	35,56	35,22	34,54	35,90	36,24	36,58	37,26	37,60
ASTOR	75,03	73,72	72,23	76,35	76,52	77,83	79,32	80,63	ODAS	7,69	7,57	7,45	7,82	7,81	7,93	8,05	8,17
BERA	16,47	16,32	16,12	16,62	16,67	16,82	17,02	17,17	OTKAR	491,83	482,67	465,83	501,00	508,67	517,83	534,67	543,83
BFREN	732,83	726,67	715,33	739,00	744,17	750,33	761,67	767,83	OYAKC	68,67	67,98	67,12	69,35	69,53	70,22	71,08	71,77
BIMAS	556,83	551,67	542,33	562,00	566,17	571,33	580,67	585,83	PEKGY	5,28	5,23	5,16	5,33	5,35	5,40	5,47	5,52
BINHO	400,17	394,08	381,92	406,25	412,33	418,42	430,58	436,67	PETKM	22,99	22,29	21,85	23,70	23,43	24,13	24,57	25,27
BRSAN	367,92	363,83	358,42	372,00	373,33	377,42	382,83	386,92	PGSUS	217,90	215,60	211,70	220,20	221,80	224,10	228,00	230,30
BRYAT	1798,67	1782,33	1759,67	1815,00	1821,33	1837,67	1860,33	1876,67	QUAGR	3,06	3,03	3,00	3,10	3,09	3,12	3,15	3,18
BTCIM	198,33	193,67	191,33	203,00	200,67	205,33	207,67	212,33	REEDR	33,23	32,81	32,09	33,64	33,95	34,37	35,09	35,51
CANTE	1,71	1,69	1,68	1,72	1,72	1,74	1,75	1,77	SAHOL	91,85	91,10	89,75	92,60	93,20	93,95	95,30	96,05
CCOLA	61,23	60,07	57,93	62,40	63,37	64,53	66,67	67,83	SASA	5,01	4,94	4,84	5,09	5,11	5,18	5,28	5,35
CIMSA	32,93	32,35	31,85	33,50	33,43	34,01	34,51	35,09	SDTTR	264,67	261,33	254,67	268,00	271,33	274,67	281,33	284,67
CWENE	211,93	206,17	196,63	217,70	221,47	227,23	236,77	242,53	SISE	43,23	42,81	42,37	43,66	43,67	44,09	44,53	44,95
DOAS	231,83	229,57	226,13	234,10	235,27	237,53	240,97	243,23	SKBNK	4,25	4,20	4,14	4,29	4,31	4,36	4,42	4,47
DOHOL	15,99	15,85	15,70	16,12	16,14	16,28	16,43	16,57	SMRTG	42,97	42,37	41,73	43,58	43,61	44,21	44,85	45,45
ECILC	51,30	50,75	49,65	51,85	52,40	52,95	54,05	54,60	SOKM	56,32	55,68	54,52	56,95	57,48	58,12	59,28	59,92
ECZYT	201,43	199,87	196,73	203,00	204,57	206,13	209,27	210,83	TABGD	169,77	168,13	165,17	171,40	172,73	174,37	177,33	178,97
EGEEN	10394,17	10318,33	10186,67	10470,00	10525,83	10601,67	10733,33	10809,17	TAVHL	239,47	237,13	234,97	241,80	241,63	243,97	246,13	248,47
EKGYO	11,56	11,40	11,26	11,71	11,70	11,86	12,00	12,16	TCELL	99,20	97,20	93,40	101,20	103,00	105,00	108,80	110,80
ENERY	194,90	191,30	189,30	198,50	196,90	200,50	202,50	206,10	THYAO	295,92	292,08	288,42	299,75	299,58	303,42	307,08	310,92
ENJSA	62,42	61,78	60,52	63,05	63,68	64,32	65,58	66,22	TKFEN	52,67	51,98	51,17	53,35	53,48	54,17	54,98	55,67
ENKAI	46,55	46,15	45,53	46,96	47,17	47,57	48,19	48,59	TKNSA	29,89	29,69	29,31	30,08	30,27	30,47	30,85	31,05
EREGL	48,71	48,43	47,85	49,00	49,29	49,57	50,15	50,43	TMSN	116,07	114,93	113,07	117,20	117,93	119,07	120,93	122,07
EUPWR	90,47	89,33	87,07	91,60	92,73	93,87	96,13	97,27	TOASO	247,28	244,07	239,83	250,50	251,52	254,73	258,97	262,18
EUREN	14,09	13,83	13,57	14,36	14,35	14,61	14,87	15,13	TSKB	11,45	11,35	11,20	11,56	11,60	11,70	11,85	11,95
FROTO	912,17	896,83	885,67	927,50	923,33	938,67	949,83	965,17	TTKOM	51,73	49,17	46,13	54,30	54,77	57,33	60,37	62,93
GARAN	110,63	109,27	107,83	112,00	112,07	113,43	114,87	116,23	TTRAK	712,67	708,83	702,67	716,50	718,83	722,67	728,83	732,67
GESAN	45,07	44,55	43,93	45,60	45,69	46,21	46,83	47,35	TUKAS	7,88	7,81	7,67	7,95	8,02	8,09	8,23	8,30
GOLTS	426,42	421,83	414,17	431,00	434,08	438,67	446,33	450,92	TUPRS	162,90	161,80	160,30	164,00	164,40	165,50	167,00	168,10
GUBRF	167,63	162,07	158,73	173,20	170,97	176,53	179,87	185,43	TURSG	12,53	12,41	12,19	12,65	12,75	12,87	13,09	13,21
HALKB	16,08	15,88	15,62	16,27	16,34	16,54	16,80	17,00	ULKER	149,70	147,40	142,90	152,00	154,20	156,50	161,00	163,30
HEKTS	11,67	11,57	11,41	11,78	11,83	11,93	12,09	12,19	VAKBN	19,30	19,12	18,84	19,49	19,58	19,76	20,04	20,22
ISCTR	13,38	13,19	13,06	13,56	13,51	13,70	13,83	14,02	VESBE	18,06	17,72	17,13	18,39	18,65	18,99	19,58	19,92
ISGYO	15,36	15,17	14,81	15,54	15,72	15,91	16,27	16,46	VESTL	69,68	68,57	67,58	70,80	70,67	71,78	72,77	73,88
ISMEN	37,49	37,23	36,73	37,74	37,99	38,25	38,75	39,01	YEOTK	179,43	177,57	173,83	181,30	183,17	185,03	188,77	190,63
IZENR	21,55	21,33	20,97	21,76	21,91	22,13	22,49	22,71	YKBNK	29,37	28,83	28,25	29,92	29,95	30,49	31,07	31,61
KAYSE	25,09	24,71	23,97	25,48	25,83	26,21	26,95	27,33	YYLGD	11,94	11,79	11,54	12,08	12,19	12,34	12,59	12,74
KCAER	42,36	41,94	41,34	42,78	42,96	43,38	43,98	44,40	ZOREN	4,76	4,72	4,66	4,81	4,82	4,86	4,92	4,96

Kod	14 Günlük H.O.	50 Günlük H.O.	RSI	StochS	MACD	CCI	Kod	14 Günlük H.O.	50 Günlük H.O.	RSI	StochS	MACD	CCI
AEFES	●	●	●	●	●	●	ISMEN	●	●	●	●	●	●
AGHOL	●	●	●	●	●	●	IZENR	●	●	●	●	●	●
AHGAZ	●	●	●	●	●	●	IZMDC	●	●	●	●	●	●
AKBNK	●	●	●	●	●	●	KARSN	●	●	●	●	●	●
AKCNS	●	●	●	●	●	●	KAYSE	●	●	●	●	●	●
AKFYE	●	●	●	●	●	●	KCAER	●	●	●	●	●	●
AKSA	●	●	●	●	●	●	KCHOL	●	●	●	●	●	●
AKSEN	●	●	●	●	●	●	KLSEK	●	●	●	●	●	●
ALARK	●	●	●	●	●	●	KMPUR	●	●	●	●	●	●
ALBRK	●	●	●	●	●	●	KONTR	●	●	●	●	●	●
ALFAS	●	●	●	●	●	●	KONYA	●	●	●	●	●	●
ARCLK	●	●	●	●	●	●	KORDS	●	●	●	●	●	●
ASELS	●	●	●	●	●	●	KOZAA	●	●	●	●	●	●
ASGYO	●	●	●	●	●	●	KOZAL	●	●	●	●	●	●
ASTOR	●	●	●	●	●	●	KRDMD	●	●	●	●	●	●
BERA	●	●	●	●	●	●	MAVI	●	●	●	●	●	●
BIENY	●	●	●	●	●	●	MGROS	●	●	●	●	●	●
BIMAS	●	●	●	●	●	●	MIATK	●	●	●	●	●	●
BIOEN	●	●	●	●	●	●	ODAS	●	●	●	●	●	●
BOBET	●	●	●	●	●	●	OTKAR	●	●	●	●	●	●
BRSAN	●	●	●	●	●	●	OYAKC	●	●	●	●	●	●
BRYAT	●	●	●	●	●	●	PENTA	●	●	●	●	●	●
BUCIM	●	●	●	●	●	●	PETKM	●	●	●	●	●	●
CANTE	●	●	●	●	●	●	PGSUS	●	●	●	●	●	●
CCOLA	●	●	●	●	●	●	QUAGR	●	●	●	●	●	●
CIMSA	●	●	●	●	●	●	SAHOL	●	●	●	●	●	●
CWENE	●	●	●	●	●	●	SASA	●	●	●	●	●	●
DOAS	●	●	●	●	●	●	SDTTR	●	●	●	●	●	●
DOHOL	●	●	●	●	●	●	SISE	●	●	●	●	●	●
ECILC	●	●	●	●	●	●	SKBNK	●	●	●	●	●	●
ECZYT	●	●	●	●	●	●	SMRTG	●	●	●	●	●	●
EGEEN	●	●	●	●	●	●	SOKM	●	●	●	●	●	●
EKGYO	●	●	●	●	●	●	TATEN	●	●	●	●	●	●
ENERY	●	●	●	●	●	●	TAVHL	●	●	●	●	●	●
ENJSA	●	●	●	●	●	●	TCELL	●	●	●	●	●	●
ENKAI	●	●	●	●	●	●	THYAO	●	●	●	●	●	●
EREGL	●	●	●	●	●	●	TKFEN	●	●	●	●	●	●
EUPWR	●	●	●	●	●	●	TOASO	●	●	●	●	●	●
EUREN	●	●	●	●	●	●	TSKB	●	●	●	●	●	●
FROTO	●	●	●	●	●	●	TTKOM	●	●	●	●	●	●
GARAN	●	●	●	●	●	●	TTRAK	●	●	●	●	●	●
GESAN	●	●	●	●	●	●	TUKAS	●	●	●	●	●	●
GUBRF	●	●	●	●	●	●	TUPRS	●	●	●	●	●	●
GWIND	●	●	●	●	●	●	ULKER	●	●	●	●	●	●
HALKB	●	●	●	●	●	●	VAKBN	●	●	●	●	●	●
HEKTS	●	●	●	●	●	●	VESTL	●	●	●	●	●	●
IPEKE	●	●	●	●	●	●	YEOTK	●	●	●	●	●	●
ISCTR	●	●	●	●	●	●	YKBNK	●	●	●	●	●	●
ISDMR	●	●	●	●	●	●	YYLGD	●	●	●	●	●	●
ISGYO	●	●	●	●	●	●	ZOREN	●	●	●	●	●	●