

15 Mayıs 2024

Açılıştan Kapanışa Piyasalar

BIST	Kapanış 14.05.2024	Günlük Değişim	Yurt Dışı Piyasalar	14.05.2024 (18.10)	15.05.2024 (07:45)	BIST Kapanış Sonrası Değişim
BIST 100	10.173,42	1,17%	S&P 500 Vadeli	5.253,00	5.273,00	0,38%
BIST 30	11.082,84	1,48%	Euro Stoxx 50 CFD	5.082,00	5.093,00	0,22%
BIST Banka	13.349,55	2,47%	ABD 10 Yıllık (bps)	4,46	4,44	-2
BIST Sanayi	14.607,94	0,71%	Brent	82,34	82,86	0,63%
BIST 30 Yakın Vade	11.656,00	1,48%	Ons Altın	2.350,00	2.356,00	0,26%
Türkiye 2 Yıllık (bps)	42,60	-27	USDTRY	32,26	32,26	0,00%
Türkiye 10 Yıllık (bps)	27,24	-19	Nikkei 225	38.309,00	38.390,00	0,21%

Önemli Haberler

- Hazine ve Maliye Bakanı Mehmet Şimşek, OVP'nin gözden geçirilmesinin yaz sonunda planlandığını söyledi. Şimşek "Kamuda tasarruf paketinin bütçede ne kadarlık bir etki yaratacağı yaz sonunda yapılması planlanan OVP gözden geçirmesinin bir parçası olarak duyurulabilir" dedi.
- ABD'de Üretici Fiyat Endeksi (ÜFE), Nisan'da aylık bazda yüzde 0,5 ile beklentilerin üzerinde gerçekleşti. Piyasa beklentisi, üretici fiyatlarının aylık bazda yüzde 0,3 artması yönündeydi. ÜFE, Mart'ta yüzde 0,2 artmıştı.
- ABD Merkez Bankası (Fed) Başkanı Jerome Powell, ülkedeki enflasyon verilerine ilişkin yaptığı değerlendirmede merkez bankasının sabırlı olması ve yüksek faiz oranlarının çalışmasına izin vermesi gerektiğini söyledi.
- TCMB Başkanı Fatih Karahan enflasyonu düşürmek için gerekmesi durumunda hamle yapmaya hazır oldukları mesajını verdi. "Enflasyonda yukarı yönlü risklerin farkındayız ve enflasyonu düşürmek için elimizden geleni yapacağız. Enflasyonda uzun vadeli hedefimiz yüzde 5. Biz para politikamızı sıkı tutmak konusunda kararlıyız" dedi.

Ekonomik Takvim

	Veri	Beklenti	Önceki
11:00	Türkiye, Bütçe Dengesi (Nisan)	-	-209,00B
12:00	Euro Bölgesi, GSYİH/ Öncü Veri (Çeyreklik)	%0,3	-%0,1
15:30	ABD, TÜFE (Yıllık / Aylık) (Nisan)	%3,4 / %0,4	%3,5 / %0,4
15:30	ABD, Perakende Satışlar (Aylık/ Nisan)	%0,4	%0,7
17:30	ABD, Ham Petrol Stokları	-0,400M	-1,362M

Hak Kullanımları

- ALCAR, CEMAS, EKGYO, GENTS, TGSAS, TRCAS** genel kurulları bugün gerçekleştirilecektir.

Tedbir Kararları

- ETILR, GSDDE, METRO, OYLUM, ZEDUR** payları VBTS kapsamında 14/06/2024 seans sonuna kadar kredili işlemlere konu edilemeyecektir.
- BALAT, YGYO** payları VBTS kapsamında 14/06/2024 seans sonuna kadar emir paket tedbiri ile işlem görecektir.

Günlük Hisse Önerileri

- Günlük hisse önerilerimiz **SISE, TABGD** ve **VESBE**'dir. Öneriler hakkında detayları görmek için tıklayabilirsiniz.

KAP Haberleri

- **AKSA**, 1Ç24'te geçtiğimiz yılın aynı dönemine kıyasla %102 artışla 675 milyon TL net kâr elde etti.
- **AGESA**, 01.01.2024 -30.04.2024 dönemine ait prim üretimi; hayat dalı 4.178.639.084 TL , hayat dışı 90.807.551 TL olmak üzere toplam 4.269.446.635 TL olarak gerçekleşmiş olup, geçen yılın aynı ayına göre prim üretimimiz %103 oranında artış göstermiştir.
- **ALGYO**, hisse başına net 0,05 TL kâr payı ödeme kararı aldı. Ödeme 3 Haziran'da gerçekleştirilecek. Şirketin temettü verimi %0,11 oldu.
- **AZTEK**, Pay geri alım programı dahilinde 19.053.382 TL toplam maliyetle alınan 850.316 TL nominal değerdeki AZTEK paylarının Borsa İstanbul'da yurtdışında yerleşik kurumsal yatırımcılara satışı pay başına 88,70 TL fiyatla gerçekleştirildi. Satıştan elde edilen 75.423.029 TL şirketin büyüme planlarına yönelik işletme sermayesi ihtiyacının karşılanması amacıyla kullanılacak.
- **BASGZ**, hisse başına net 1,98 TL kâr payı ödeme kararı aldı. Böylelikle şirketin temettü verimi %8,37 oldu.
- **BOSSA**, Adana Hacı Sabancı Organize Sanayi Bölgesindeki arsasına yapılan Yeni İplik Fabrikası yatırımı tamamlanmış olup, tüm tesisleri devreye alındı.
- **EKGYO**, İstanbul Fikirtepe Kentsel Dönüşüm Projesi kapsamında yer alan 231.136 m2 büyüklüğündeki 1.615 adet bağımsız bölüm, toplam 11.514.186.629 TL (KDV Hariç) bedel üzerinden satın alınmasına ilişkin protokol imzaladı.
- **GESAN**, İGA HAVALİMANI A.Ş. ile 400 kV Eskişehir GES Şalt Merkezi Yapımı İşi için anlaşmaya vardı. Anlaşma bedeli vergiler hariç 10.966.200 Euro'dur. (Güncel baz Euro/TL kuru ile anlaşma bedeli vergiler hariç 382.720.380, -TL'dir.) Şirketin son dört çeyrek hasılatı 10,4 milyar TL'dir.
- **PGSUS**, Nisan ayında yolcu sayısı bir önceki yılın aynı ayına göre %22 artışla 2,92 milyon oldu.
- *Bültendeki haberler, Kamuyu Aydınlatma Platformu'na bugün saat 08:30'a kadar gelen haberleri kapsamaktadır.*

BİST 100 Teknik Analizi

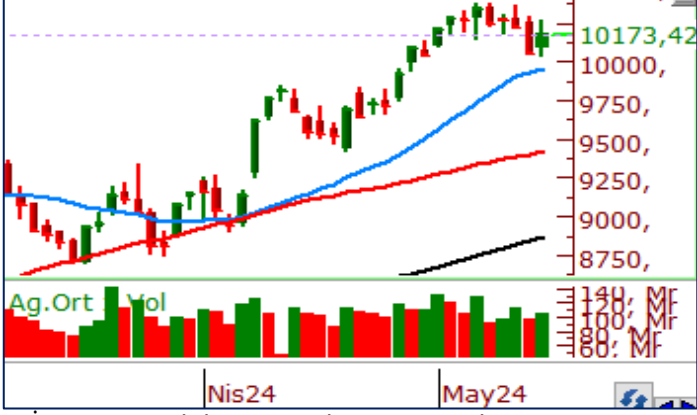

BİST 100 endeksi son işlem gününde 10.036-10.273 puan aralığında hareket ederek son işlem gününü %1,17 oranında değer kazanarak 10.173 puandan tamamladı.

BİST100 endeksinde dün tepki alışlarının etkili olduğu bir günü geride bıraktık. Günü pozitif bir biçimde tamamlayan BİST100 endeksinde yeniden kısa vadeli ortalamaların üzerinde gerçekleşen kapanışı teknik açıdan olumlu olarak değerlendiriyoruz. Kısa vadede 10.150 puan ve üzeri bölgesinde tutunmaları takip etmeye devam ediyoruz. Bu bölgelerin üzerinde 10.200 ve 10.300 seviyeleri direnç bölgeleri olarak takip edilebilir. 10.150 seviyesinin aşağı yönde kırılması durumunda 10.000 seviyesi destek seviyesi olarak çalışabilir.

VIOP 30 Teknik Analizi

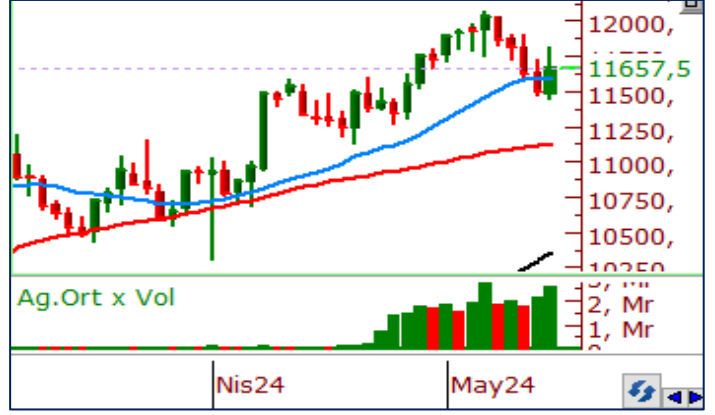

Haziran Vadeli Endeks 30 kontratı son işlem gününde 11.448-11.818 puan aralığında hareket ederek son işlem gününü 11.656 puandan tamamladı. Akşam seansı kapanışı ise 11.657 puandan gerçekleşti.

Haziran vadeli endeks sözleşmesi son işlem gününde 21 günlük ortalamasının belirlediği 11.570 bölgesinden destek bularak günü 11.657 puandan tamamladı. Gün içerisinde, 10 günlük ortalamaların belirlediği 11.693 bölgesinin direnç olarak çalışmasını kısmen negatif olarak değerlendiresek de dört günün ardından gelen tepki alışlarını genel olarak olumlu buluyoruz. Haziran vadeli sözleşmede bugün 11.700 bölgesi üzeri kapanışlar dünkü alıcılı havanın devamını getirebilir.

Teknik Analiz Hisse Önerileri



SISE

Dün 10 günlük kısa vadeli ortalamaların belirlediği 51,87 TL'den tepki bularak yükselmesini olumlu olarak değerlendirdiğimiz SISE böylelikle dünkü kapanışı ile yükselen dip yapısını korumaya devam etti. Kabaca 51,00 TL bandının üzerinde kapanışların devam etmesi hissedeki olumlu görünümü koruyabilir.

Hedef Fiyat: 54,50 TL
Zarar Kes: 51,50 TL

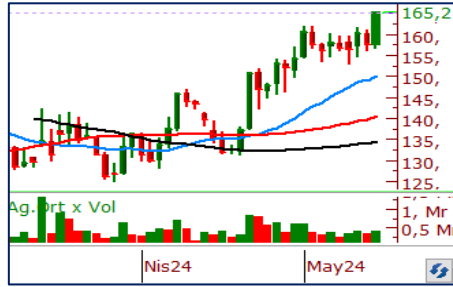

TABGD

Son işlem gününde gelen alışların etkisiyle 160,00 TL bölgesinde bulunan yatay direnci üzerinde kapanış gerçekleştiren TABGD hisesindeki teknik görünümü olumlu olarak değerlendiriyoruz. 160,00 TL üzerinde tutunmaların devamı hissedeki olumlu havayı devam ettirebilir.

Hedef Fiyat: 170,50 TL
Zarar Kes: 160,00TL



VESBE

Kâr realizasyonlarının ardından dün 21 günlük ortalama bölgesinin belirlediği 22,25 TL'den gelen tepki alışlarını olumlu değerlendirdiğimiz VESBE böylelikle 10 günlük ortalamasını da yeniden aşmış oldu. Hisse bugün 10 günlük ortalamasının belirlediği 22,85 TL bölgesi üzerinde kapanış almayı başarabilir ise alışlar devam edebilir.

Hedef Fiyat: 23,70 TL
Zarar Kes: 22,20 TL

	PİVOT DESTEKLER					PİVOT DİRENÇLER			HİSSELER	PİVOT DESTEKLER					PİVOT DİRENÇLER		
	Destek 1	Destek 2	Destek 3	Kapanış	Pivot	Direnç 1	Direnç 2	Direnç 3		Destek 1	Destek 2	Destek 3	Kapanış	Pivot	Direnç 1	Direnç 2	Direnç 3
AEFES	194,57	191,73	189,97	197,40	196,33	199,17	200,93	203,77	ISMEN	35,13	34,87	34,37	35,38	35,63	35,89	36,39	36,65
AGHOL	332,58	329,17	324,33	336,00	337,42	340,83	345,67	349,08	IZENR	25,21	24,91	24,53	25,50	25,59	25,89	26,27	26,57
AHGAZ	13,13	12,57	12,26	13,68	13,44	14,00	14,31	14,87	IZMDC	6,71	6,58	6,46	6,83	6,83	6,96	7,08	7,21
AKBNK	56,58	55,67	54,98	57,50	57,27	58,18	58,87	59,78	KARSN	13,03	12,80	12,59	13,27	13,24	13,47	13,68	13,91
AKCNS	147,87	145,83	143,37	149,90	150,33	152,37	154,83	156,87	KAYSE	31,87	31,63	31,19	32,12	32,31	32,55	32,99	33,23
AKFYE	27,44	27,00	26,16	27,88	28,28	28,72	29,56	30,00	KCAER	56,38	55,22	54,63	57,55	56,97	58,13	58,72	59,88
AKSA	118,77	115,43	113,57	122,10	120,63	123,97	125,83	129,17	KCHOL	238,00	229,50	222,50	246,50	245,00	253,50	260,50	269,00
AKSEN	38,45	38,01	37,35	38,88	39,11	39,55	40,21	40,65	KLSE	56,50	56,05	55,50	56,95	57,05	57,50	58,05	58,50
ALARK	115,40	113,70	112,30	117,10	116,80	118,50	119,90	121,60	KMPUR	56,37	55,48	54,42	57,25	57,43	58,32	59,38	60,27
ALBRK	4,92	4,76	4,66	5,09	5,02	5,18	5,28	5,44	KONTR	209,47	207,43	203,37	211,50	213,53	215,57	219,63	221,67
ALFAS	87,70	87,00	86,10	88,40	88,60	89,30	90,20	90,90	KONYA	9441,67	9250,83	9076,67	9632,50	9615,83	9806,67	9980,83	10171,67
ARCLK	180,67	175,73	172,97	185,60	183,43	188,37	191,13	196,07	KORDS	95,13	91,87	90,23	98,40	96,77	100,03	101,67	104,93
ASELS	60,15	59,45	58,10	60,85	61,50	62,20	63,55	64,25	KOZAA	46,75	46,19	45,49	47,30	47,45	48,01	48,71	49,27
ASGYO	14,32	14,10	13,72	14,55	14,70	14,92	15,30	15,52	KOZAL	20,87	20,63	20,31	21,10	21,19	21,43	21,75	21,99
ASTOR	102,23	100,07	98,43	104,40	103,87	106,03	107,67	109,83	KRDMD	26,51	26,01	25,47	27,00	27,05	27,55	28,09	28,59
BERA	16,78	16,58	16,29	16,97	17,07	17,27	17,56	17,76	MAVI	91,87	90,23	88,17	93,50	93,93	95,57	97,63	99,27
BIENY	40,46	40,16	39,62	40,76	41,00	41,30	41,84	42,14	MGROS	461,25	456,25	448,00	466,25	469,50	474,50	482,75	487,75
BIMAS	434,83	413,92	400,58	455,75	448,17	469,08	482,42	503,33	MIATK	51,37	50,58	49,22	52,15	52,73	53,52	54,88	55,67
BIOEN	18,88	18,57	18,41	19,19	19,04	19,35	19,51	19,82	ODAS	9,04	8,94	8,78	9,15	9,20	9,30	9,46	9,56
BOBET	34,57	33,87	33,09	35,26	35,35	36,05	36,83	37,53	OTKAR	517,67	493,33	480,67	542,00	530,33	554,67	567,33	591,67
BRSAN	539,83	534,17	527,33	545,50	546,67	552,33	559,17	564,83	OYAKC	57,53	56,52	55,73	58,55	58,32	59,33	60,12	61,13
BRYAT	2776,67	2748,33	2716,67	2805,00	2808,33	2836,67	2868,33	2896,67	PENTA	17,25	17,11	16,92	17,38	17,44	17,58	17,77	17,91
BUCIM	8,51	8,37	8,18	8,66	8,70	8,84	9,03	9,17	PETKM	19,49	19,19	18,98	19,78	19,70	20,00	20,21	20,51
CANTE	17,40	17,22	17,11	17,57	17,51	17,69	17,80	17,98	PGSUS	199,90	195,80	192,30	204,00	203,40	207,50	211,00	215,10
CCOLA	716,67	708,33	695,17	725,00	729,83	738,17	751,33	759,67	QUAGR	4,02	3,95	3,83	4,09	4,14	4,21	4,33	4,40
CIMSA	30,87	29,81	29,01	31,94	31,67	32,73	33,53	34,59	SAHOL	95,60	92,50	90,60	98,70	97,50	100,60	102,50	105,60
CWENE	249,12	244,48	241,17	253,75	252,43	257,07	260,38	265,02	SASA	45,41	43,47	42,13	47,34	46,75	48,69	50,03	51,97
DOAS	284,17	281,33	277,67	287,00	287,83	290,67	294,33	297,17	SDTTR	306,25	303,50	299,25	309,00	310,50	313,25	317,50	320,25
DOHOL	14,22	14,07	13,89	14,37	14,40	14,55	14,73	14,88	SISE	51,65	50,45	49,25	52,85	52,85	54,05	55,25	56,45
ECILC	53,28	52,52	51,73	54,05	54,07	54,83	55,62	56,38	SKBNK	4,79	4,70	4,63	4,87	4,86	4,95	5,02	5,11
ECZYT	255,08	251,67	247,33	258,50	259,42	262,83	267,17	270,58	SMRTG	53,82	53,13	52,37	54,50	54,58	55,27	56,03	56,72
EGEEN	14017,50	13835,00	13660,00	14200,00	14192,50	14375,00	14550,00	14732,50	SOKM	64,07	63,08	62,32	65,05	64,83	65,82	66,58	67,57
EKGYO	8,29	7,88	7,15	8,70	9,02	9,43	10,16	10,57	TATEN	30,64	30,20	29,80	31,08	31,04	31,48	31,88	32,32
ENERY	164,80	162,00	159,90	167,60	166,90	169,70	171,80	174,60	TAVHL	219,67	215,73	213,77	223,60	221,63	225,57	227,53	231,47
ENJSA	63,62	62,78	61,97	64,45	64,43	65,27	66,08	66,92	TCELL	82,20	81,30	80,40	83,10	83,10	84,00	84,90	85,80
ENKAI	35,67	35,15	34,23	36,20	36,59	37,11	38,03	38,55	THYAO	308,00	305,75	301,75	310,25	312,00	314,25	318,25	320,50
EREGL	45,84	45,16	44,42	46,52	46,58	47,26	48,00	48,68	TKFEN	51,33	49,52	48,13	53,15	52,72	54,53	55,92	57,73
EUPWR	139,67	137,83	135,97	141,50	141,53	143,37	145,23	147,07	TOASO	270,00	267,25	263,75	272,75	273,50	276,25	279,75	282,50
EUREN	14,68	14,55	14,36	14,81	14,87	15,00	15,19	15,32	TSKB	9,83	9,66	9,48	10,01	10,01	10,18	10,36	10,53
FROTO	1155,00	1124,00	1106,00	1186,00	1173,00	1204,00	1222,00	1253,00	TTKOM	39,93	38,85	37,81	41,02	40,97	42,05	43,09	44,17
GARAN	88,12	86,23	84,72	90,00	89,63	91,52	93,03	94,92	TTRAK	958,33	932,17	917,33	984,50	973,17	999,33	1014,17	1040,33
GESAN	70,72	68,28	67,07	73,15	71,93	74,37	75,58	78,02	TUKAS	7,63	7,57	7,48	7,70	7,72	7,78	7,87	7,93
GUBRF	148,20	146,10	143,90	150,30	150,40	152,50	154,70	156,80	TUPRS	182,67	181,73	179,97	183,60	184,43	185,37	187,13	188,07
GWIND	27,82	27,26	26,80	28,38	28,28	28,84	29,30	29,86	ULKER	114,73	112,67	109,93	116,80	117,47	119,53	122,27	124,33
HALKB	16,09	15,82	15,44	16,36	16,47	16,74	17,12	17,39	VAKBN	19,91	19,39	18,55	20,42	20,75	21,27	22,11	22,63
HEKTS	15,17	14,88	14,52	15,47	15,53	15,82	16,18	16,47	VESTL	97,90	96,30	94,80	99,50	99,40	101,00	102,50	104,10
IPEKE	36,97	36,17	35,45	37,78	37,69	38,49	39,21	40,01	YEOTK	194,33	192,07	188,33	196,60	198,07	200,33	204,07	206,33
ISCTR	13,40	13,23	13,07	13,57	13,56	13,73	13,89	14,06	YKBNK	31,22	30,58	30,26	31,86	31,54	32,18	32,50	33,14
ISDMR	37,39	36,97	36,37	37,80	37,99	38,41	39,01	39,43	YYLGD	13,21	13,04	12,92	13,39	13,33	13,50	13,62	13,79
ISGYO	15,02	14,90	14,71	15,13	15,21	15,33	15,52	15,64	ZOREN	5,84	5,75	5,65	5,93	5,94	6,03	6,13	6,22

Kod	14	50	RSI	StochS	MACD	CCI	Kod	14	50	RSI	StochS	MACD	CCI
	Günlük H.O.	Günlük H.O.						Günlük H.O.	Günlük H.O.				
AEFES	●	●	●	●	●	●	ISMEN	●	●	●	●	●	●
AGHOL	●	●	●	●	●	●	IZENR	●	●	●	●	●	●
AHGAZ	●	●	●	●	●	●	IZMDC	●	●	●	●	●	●
AKBNK	●	●	●	●	●	●	KARSN	●	●	●	●	●	●
AKCNS	●	●	●	●	●	●	KAYSE	●	●	●	●	●	●
AKFYE	●	●	●	●	●	●	KCAER	●	●	●	●	●	●
AKSA	●	●	●	●	●	●	KCHOL	●	●	●	●	●	●
AKSEN	●	●	●	●	●	●	KLSEK	●	●	●	●	●	●
ALARK	●	●	●	●	●	●	KMPUR	●	●	●	●	●	●
ALBRK	●	●	●	●	●	●	KONTR	●	●	●	●	●	●
ALFAS	●	●	●	●	●	●	KONYA	●	●	●	●	●	●
ARCLK	●	●	●	●	●	●	KORDS	●	●	●	●	●	●
ASELS	●	●	●	●	●	●	KOZAA	●	●	●	●	●	●
ASGYO	●	●	●	●	●	●	KOZAL	●	●	●	●	●	●
ASTOR	●	●	●	●	●	●	KRDMD	●	●	●	●	●	●
BERA	●	●	●	●	●	●	MAVI	●	●	●	●	●	●
BIENY	●	●	●	●	●	●	MGROS	●	●	●	●	●	●
BIMAS	●	●	●	●	●	●	MIATK	●	●	●	●	●	●
BIOEN	●	●	●	●	●	●	ODAS	●	●	●	●	●	●
BOBET	●	●	●	●	●	●	OTKAR	●	●	●	●	●	●
BRSAN	●	●	●	●	●	●	OYAKC	●	●	●	●	●	●
BRYAT	●	●	●	●	●	●	PENTA	●	●	●	●	●	●
BUCIM	●	●	●	●	●	●	PETKM	●	●	●	●	●	●
CANTE	●	●	●	●	●	●	PGSUS	●	●	●	●	●	●
CCOLA	●	●	●	●	●	●	QUAGR	●	●	●	●	●	●
CIMSA	●	●	●	●	●	●	SAHOL	●	●	●	●	●	●
CWENE	●	●	●	●	●	●	SASA	●	●	●	●	●	●
DOAS	●	●	●	●	●	●	SDTTR	●	●	●	●	●	●
DOHOL	●	●	●	●	●	●	SISE	●	●	●	●	●	●
ECILC	●	●	●	●	●	●	SKBNK	●	●	●	●	●	●
ECZYT	●	●	●	●	●	●	SMRTG	●	●	●	●	●	●
EGEEN	●	●	●	●	●	●	SOKM	●	●	●	●	●	●
EKGYO	●	●	●	●	●	●	TATEN	●	●	●	●	●	●
ENERY	●	●	●	●	●	●	TAVHL	●	●	●	●	●	●
ENJSA	●	●	●	●	●	●	TCELL	●	●	●	●	●	●
ENKAI	●	●	●	●	●	●	THYAO	●	●	●	●	●	●
EREGL	●	●	●	●	●	●	TKFEN	●	●	●	●	●	●
EUPWR	●	●	●	●	●	●	TOASO	●	●	●	●	●	●
EUREN	●	●	●	●	●	●	TSKB	●	●	●	●	●	●
FROTO	●	●	●	●	●	●	TTKOM	●	●	●	●	●	●
GARAN	●	●	●	●	●	●	TTRAK	●	●	●	●	●	●
GESAN	●	●	●	●	●	●	TUKAS	●	●	●	●	●	●
GUBRF	●	●	●	●	●	●	TUPRS	●	●	●	●	●	●
GWIND	●	●	●	●	●	●	ULKER	●	●	●	●	●	●
HALKB	●	●	●	●	●	●	VAKBN	●	●	●	●	●	●
HEKTS	●	●	●	●	●	●	VESTL	●	●	●	●	●	●
IPEKE	●	●	●	●	●	●	YEOTK	●	●	●	●	●	●
ISCTR	●	●	●	●	●	●	YKBNK	●	●	●	●	●	●
ISDMR	●	●	●	●	●	●	YYLGD	●	●	●	●	●	●
ISGYO	●	●	●	●	●	●	ZOREN	●	●	●	●	●	●