

**15 Eylül 2023**

## Gündem

ABD'de manşet ÜFE beklentilerin üzerinde bir artış kaydederken, çekirdek ÜFE beklentiler paralelinde gerçekleşti. Fed'in eylül toplantısında faizlerde bir değişime gitmeyeceği %95 üzerinde bir ihtimalle fiyatlanıyor. Avrupa Merkez Bankası (ECB) dünkü toplantısında piyasada değişim olmayabileceğine ilişkin beklentilerin aksine 25 baz puan faiz artırımına gitti. ECB Başkanı Lagarde, basın toplantısındaki açıklamalarında veri odaklı yaklaşımın korunacağını ve faizlerde zirveye ulaşıldığını söyleyemeyeceklerini belirtse de faiz oranlarındaki mevcut seviyelerin %2'lik hedefe dönülmesine katkı sağlayacağını ifade etti. Lagarde'in açıklamaları sonrasında ECB'nin sıkılaşma döngüsünün sonuna geldiği görüşü piyasada güç kazandı.

## Piyasa Beklentisi

ECB Başkanı Lagarde'in açıklamaları ile karar metnindeki faiz oranlarının enflasyonun kontrol edilmesine katkı sağlayacak seviyeye ulaştığına ilişkin yönlendirmenin etkisiyle ECB'nin faiz artış döngüsünün sonuna geldiği görüşü güç kazanırken, Avrupa borsaları öncülüğünde küresel hisse piyasalarında dün pozitif bir fiyatlama etkili oldu. Gün içerisinde oldukça geniş bir bant içerisinde hareket eden BIST-100 Endeksi günü yükselişle tamamlamayı başardı. ABD borsaları günü yükselişlerle tamamlarken, ABD vadeliinde bu sabah hafif alıcılı bir seyir etkili oluyor. Asya piyasalarında karışık bir görünüm hâkim. Avrupa vadeliileri ve CFD kontratları hafif alıcılı açılışlara işaret ediyor. BIST- 100 Endeksi'nin güne hafif alıcılı bir açılışla başlamasını bekliyoruz.

## Ekonomik Takvim

Saat	Veri	Beklenti	Önceki
10:00	Türkiye, TCMB Piyasa Katılımcıları Anketi		
11:00	Türkiye, Bütçe Dengesi		48,6 Milyar TL
16:15	ABD, Sanayi Üretimi (Aylık)	0,1%	1,0%
17:00	ABD, Michigan Tüketici Güveni	69,1	69,5

## Önemli Haberler

- Çin'de ağustos ayı sanayi üretimi yıllık bazda %4,5 oranında, perakende satışlar da yıllık bazda %4,6 oranında artış kaydetti. Her iki veri de beklentilerin üzerinde gerçekleşti.
- Enflasyon açısından önemli göstergelerden biri olarak takip edilen perakende satış rakamları da aylık bazda %0,1 olan piyasa beklentisine karşın %0,6 oranında artış kaydetti.
- ABD'de ağustos ayı manşet ÜFE aylık bazda piyasa beklentisi olan %0,4'ün üzerinde %0,7 oranında artış kaydetti ve yıllık ÜFE %0,8'den %1,6'ya yükseldi. Çekirdek ÜFE rakamı ise beklentiler paralelinde aylık bazda %0,2 oranında artış gösterdi ve yıllık bazda %2,4'den %2,2'ye geriledi.

## SPK Bülteni

- DMR Unlu Mamuller Üretim Gıda Toptan Perakende İhracat A.Ş.'nin (Simit Sarayı)** halka arzı SPK tarafından onaylandı.
- SANKO, HLGYO ve VKGYO** bedelsiz sermaye artırımları SPK tarafından onaylandı.

## Hak Kullanımları

- TETMT** olağan genel kurul toplantısı bugün gerçekleşecek.

## Tedbir Kararları

- BARYK, HUBVC, PASEU ve PRKME** payları, VBTS kapsamında 13/10/2023 seans sonuna kadar açığa satışa ve kredili işlemlere konu edilemeyecektir.

## KAP Haberleri

- **AGESA**, 2023 Ocak - Ağustos dönemi brüt prim üretimi geçen yılın aynı dönemine göre %108,8 artışla 4,5 Milyar TL olarak gerçekleşti. (P.Değ: 11,2 Milyar TL, F/K: 9,9)
- **AKSEN**, daha önce açıkladığı %100 ortağı Aksa Yenilenebilir Üretim A.Ş. tarafından, müstakil elektrik depolama tesislerinin önlisans başvuruları doğrultusunda Eskişehir'de 140,91 MW depolamalı RES önlisans hakkını alarak 551,95 MW kurulu gücünde depolamalı RES ve toplamda 701,95 MW kurulu güce ulaştı. (P.Değ: 47,5 Milyar TL, F/K: 10,6)
- **AVGYO**, Samsun Havza Şehirlerarası Otobüs Terminali'nin mevcut kiracısı Şimşir Tur Terminal İşletmeciliği A.Ş.'nin kira bedelinin 01.09.2023 tarihinden itibaren geçerli olmak üzere aylık 290.000 TL + KDV olarak belirlenmesine karar verdi. (P.Değ: 0,9 Milyar TL, F/K: 4,0)
- **BIZIM**, pay başına 0,75 TL nakit kâr payı ödemesi için hak kullanım tarihini 09.10.2023 olarak belirledi. (P.Değ: 2,7 Milyar TL, F/K: 17,1)
- **BOBET**, İstanbul'da yer alan Bahçelievler RAMS Garden projesi için kurulan Merter hazır beton üretim tesisinin kapatılmasına karar verdi. (P.Değ: 14,3 Milyar TL, F/K: 14,6)
- **CONSE**, %100 ortaklığı Tenera-A.Ş. tarafından yapılan 100 MW gücündeki depolamalı GES kurulumu için önlisans başvurusunun EPDK tarafından TEİAŞ kapasitelerindeki doluluktan dolayı olumsuz sonuçlandırıldığını açıkladı. (P.Değ: 2,9 Milyar TL, F/K: 97,0)
- **COSMO**, bağlı ortaklığı Cosmos Mühendislik A.Ş.'nin yurt içinde bir müşterisiyle Çekmeköy-Sancaktepe Metro Hattı ve Ataköy Metro Hattı işi için 513.708 ABD Doları tutarında malzeme satış sözleşmesi imzaladığını açıkladı. Şirketin son 4 çeyrek hasılatı 145 Milyon TL'dir. (P.Değ: 0,9 Milyar TL, F/K: 60,3)
- **EKGYO**, İstanbul Beşiktaş Akat arsa satışı gelir paylaşımı işi için ilgili yükleniciyle toplam 7.052.500.000 TL satış gelirinden %40 payla sözleşme imzaladı. Şirket geliri 2.821.000.000 TL'dir. Şirketin son 4 çeyrek hasılatı 13,2 Milyar TL'dir. (P.Değ: 32,7 Milyar TL, F/K: 7,8)
- **EKGYO**, İstanbul Esenyurt'daki projesi Semt Bahçekent 2'nin kesin kabulünün gerçekleştiğini açıkladı.
- **GENIL**, 14.08.2023 tarihinde açıkladığı Yozgat GES projesi kapsamında ilgili bakanlıktan "ÇED gerekli değildir" kararı aldı. (P.Değ: 20,4 Milyar TL, F/K: 21,9)

## KAP Haberleri

- **KCAER**, 2022 yurtdışı satışlarının %19'unu gerçekleştirdiği Orta Doğu-Kuzey Afrika bölgesinden son 45 günde 23.501.071 ABD doları tutarında sipariş aldı. Şirketin son 4 çeyrek hasılatı 10,3 Milyar TL'dir. (P.Değ: 16,2 Milyar TL, F/K: 13,5)
- **KRGYO** ortaklarından biri şirketin sermayesinin yaklaşık %2,12'sine denk gelen toplam 1.400.715 adet payın borsada satışa konu edilebilmesi amacıyla MKK başvurusunda bulundu. (P.Değ: 2,9 Milyar TL, F/K: 19,7)
- **KZBGY**, Balıkesir'de devremülk projesi geliştirmek maksadıyla yeni kurulacak 500.000 TL sermayeli Güney Marmara Gayrimenkul Yatırımları A.Ş.'ye 245.000 TL sermaye payı ile iştirak etme kararı aldı. (P.Değ: 6,5 Milyar TL, F/K: 2,1)
- **KRONT**, 14.07.2023 tarihinde aldığı ve 17.07.2023 tarihinde SPK başvurusunu yaptığı %250 bedelli sermaye artırım kararını 14.09.2023 tarihli yönetim kurulu kararıyla %100 olarak güncelledi. (P.Değ: 1,3 Milyar TL, F/K: 18,2)
- **MIATK**, Ar-Ge süreci tamamlanan ve geliştirilen Karma Gerçeklik ile Uzaktan Bakım-Onarım ve teknik destek uygulaması, uzamsal algılama ve holografik canlı bağlantı ve iletişim platformu WorkARia kapsamında pilot proje kapsamında geliştirilen 3 adet ürün ile KDV hariç 31.500 ABD Doları tutarında ön sipariş aldı. Böylece ilk satış faturası gerçekleşen projenin 2024'ün ilk çeyreğinde 183 adet yeni satış olanağı ve gelecekte global pazara açılma hedefi bulunmaktadır. (P.Değ: 17,8 Milyar TL, F/K: 43,9)
- **RNPOL**, Kayseri'de yapılması planlanan tarla GES yatırım sürecinde 1200 kWe gücünde tesis yapımı için yapmış olduğu bağlantı görüşü ve çağrı mektubu talebi ilgili elektrik şirketi tarafından olumlu sonuçlandırıldığını açıkladı. Proje kapsamında toplam 2800 kWe'lik bağlantı görüşü alındı. (P.Değ: 0,7 Milyar TL, F/K: 21,7)
- **SAFKR**, Kuzey Afrika'da ticari araç üreticisi firma ile yapılan toplam 1.683.792 Euro tutarındaki sözleşme kapsamında 2023 yıl sonuna kadar gerçekleştirilecek ilk parti teslimatlar için 574.020 Euro tutarında akreditif ihbarını teslim aldı. (P.Değ: 1,0 Milyar TL, F/K: 15,2)
- **SAYAS**, Chengxi Shipyard Co'ya verdiği Çin Halk Cumhuriyeti'ne sevk edilecek olan ve toplam tutarı 2.176.722 Euro olan tekliflerin onaylandığını açıkladı. Şirketin son 4 çeyrek hasılatı 641 Milyon TL'dir. (P.Değ: 6,7 Milyar TL, F/K: 26,2)

\*Bütendeki haberler, Kamuyu Aydınlatma Platformu'na saat 08:30'a kadar gelen haberleri kapsamaktadır.

## BIST100 Teknik Analizi

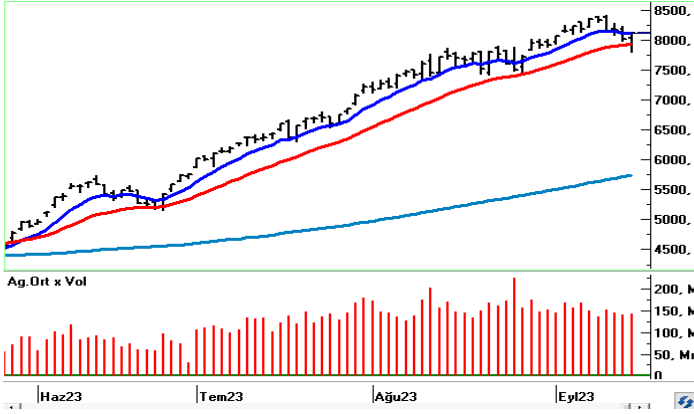

Gün içerisinde dalgalı bir seyrin öne çıktığı BIST-100 Endeksi günün ikinci yarısında kayıplarını telafi ederek yukarı yönlü bir seyir izledi ve günü %1,31 oranında değer kazanımıyla 8.119 puandan tamamladı.

8.000 puan altına sarkan ve 7.800 desteğini test eden endeks, kapanışa doğru hız kazanan alımlarla yeniden 8.000 puan üzerinde bir kapanış gerçekleşti. Gün içi volatilité oldukça yüksek seyretmesine karşın 7.800 desteğinden gelen alımlarla 8.000 üzerindeki tutunmayı olumlu değerlendiriyoruz. Kısa vadede 8.200 direnci üzerinde kalıcılık sağlanabilirse 8.300 – 8.400 seviyeleri direnç olarak takip edilecektir. Tekrar satışların yaşanması durumunda ise 8.000 seviyesi yakından izlenecek olup, bu seviye altında 7.900 – 7.800 bölgesi tekrar test edilebilir.

## VIOP 30 Teknik Analizi

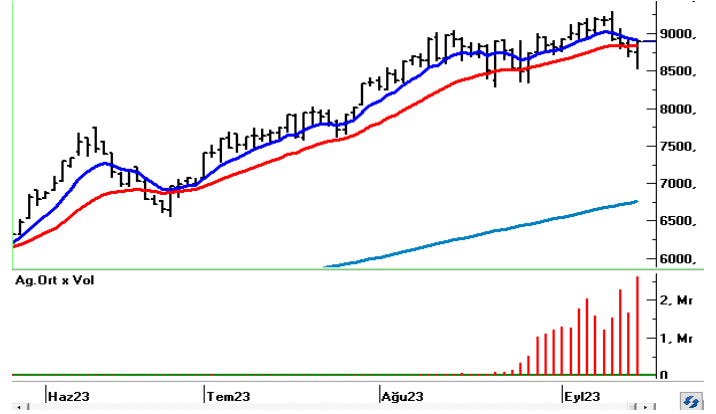

Ekim Vadeli Endeks30 sözleşmesi gün içerisinde 8.532 – 8.892 seviyeleri arasında geniş bir bantta hareket ederek günü %1,61 oranında değer kazanımıyla 8.880 seviyesinden tamamladı. Akşam seans kapanışı da 8.895 puandan gerçekleşti.

Günün ilk yarısında satıcı seyrin etkisini sürdürdüğü sözleşmede günün ikinci yarısında güç kazanan alımlar dikkat çekti. 8.900 seviyesi üzerinde kalıcılık sağlanabilirse 9.000 ve 9.110 seviyeleri direnç olarak takip edilecektir. Bu seviyeler üzerinde geçem hafta güçlü bir direnç olarak çalışan 9.200 seviyesi öne çıkacaktır. Yeniden satışların etkili olması halinde ise 8.850 – 8.775 aralığı kısa vadeli ilk destek bölgesi olup, bu bölge altında 8.700 – 8.600 ve 8.530 seviyelerine doğru geri çekilmeler kaydedilebilir.

## Teknik Analiz Hisse Önerileri



### ENKAI

Hafta içerisinde yükselişlerin öne çıktığı ve endekse kıyasla pozitif bir ayrışmanın kaydedildiği ENKAI hissesi dün günü yükselişle 37,48 TL'den tamamladı. Kısa vadeli ortalamaların üzerindeki seyrini sürdüren hissede 38 TL üzerindeki tutunmalarda pozitif hava etkisini sürdürebilir.

Hedef Fiyat: 38,56 TL, 39,10 TL  
Zarar Kes: 36,38 TL

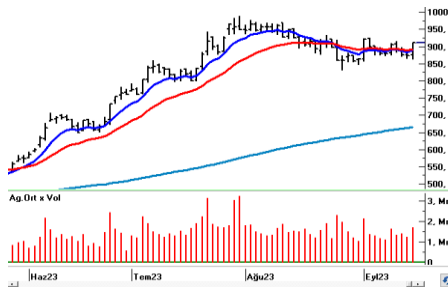

### FROTO

50 günlük üssel ortalamasından (862,00) destek bulan ve dün güçlü yükselişlerin kaydedildiği FROTO hissesi günü kısa vadeli ortalamaları üzerinde 911,00 TL'den kapattı. Hissede 900 TL üzerinde tutunma korunabilir ve devamında 924,00 yatay direnci aşılabilir alımlar gücünü koruyabilir.

Hedef Fiyat: 936,50 TL, 955,00 TL  
Zarar Kes: 883,50 TL

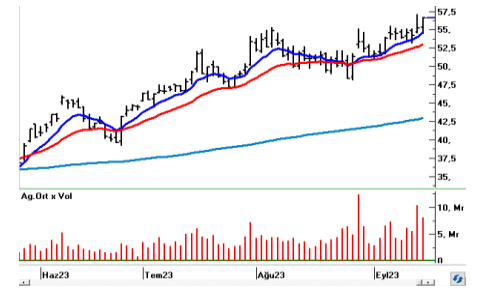

### SISE

Günün ikinci yarısında güçlü bir toparlanmanın kaydedildiği SISE hissesi günü 56,60 TL'den tamamladı. 55,50 TL üzerinde kalıcılık korunabilir ve 57,05 zirve seviyesi aşılabirse yükselişlerin güç kazandığı bir fiyatlama takip edilebilir.

Hedef Fiyat: 58,20 TL, 59,40 TL  
Zarar Kes: 54,90 TL

BIST	Kapanış 14.09.2023	Değişim (%)	Yılbaşı Değişim (%)
BIST 100	8.119	1,31	47,37
BIST 30	8.592	1,66	44,54
BIST Banka	7.576	-0,09	50,69
BIST Sanayi	13.048	0,93	46,53
BIST 30 Yakın Vade	8.880	1,61	
Yurt Dışı Piyasalar	Veri (08:00)	Değişim (%)	Yılbaşı Değişim (%)
Dow Jones	34.907	0,96	5,31
S&P 500	4.505	0,84	17,34
NASDAQ	13.926	0,81	33,05
Almanya DAX	15.805	0,97	13,51
Fransa CAC 40	7.309	1,19	12,90
İngiltere FTSE 100	7.673	1,95	2,97
NIKKEI 225	33.607	1,32	28,79
Shanghai Comp	3.135	0,28	1,49
Hang Seng	18.347	1,66	-7,25
Tahvil Piyasaları	Veri (08:00)	Değişim (bps)	Yılbaşı Değişim (bps)
Türkiye 2 Yıllık	22,63	-140,0	1266,0
Türkiye 10 Yıllık	24,42	204,0	1459,0
ABD 2 Yıllık	5,01	0,0	58,3
ABD 10 Yıllık	4,27	-2,2	39,4
Almanya 2 Yıllık	3,16	-1,5	43,1
Almanya 10 Yıllık	2,59	-6,0	2,2
Döviz Piyasaları	Veri (08:00)	Değişim (%)	Yılbaşı Değişim (%)
USD/TRY	26,94	-0,01	44,00
EUR/TRY	28,70	0,14	43,29
GBP/TRY	33,49	-0,04	48,00
EUR/USD	1,07	0,07	-0,46
USD/JPY	147,64	0,11	12,72
Dolar Endeksi (DXY)	105,25	-0,08	1,67
Emtia	Veri (08:00)	Değişim (%)	Yılbaşı Değişim (%)
Altın (\$/ons)	1.915,72	0,27	5,05
Gram Altın (TL)	1.659,39	0,26	51,28
Gümüş (\$/ons)	22,93	1,24	-4,19
Brent (\$/varil)	93,93	0,28	11,40

BIST100 Yükselenler	Kapanış	Günlük Değ. (%)	Hacim (Mln TL)
<b>BRYAT</b>	2.329,80	10,00%	684,64
<b>BR SAN</b>	680,70	9,99%	2.231,70
<b>KOZAA</b>	69,65	6,50%	2.318,76
<b>EGEEN</b>	8.240,00	6,49%	463,81
<b>ALARK</b>	127,50	6,34%	1.678,80
<b>BIOEN</b>	20,50	4,49%	151,37
<b>FROTO</b>	911,00	4,38%	1.693,95
<b>BERA</b>	14,54	4,01%	300,98
<b>KONTR</b>	281,90	3,83%	2.309,75
<b>İPEKE</b>	49,28	3,62%	471,86

BIST100 Düşenler	Kapanış	Günlük Değ. (%)	Hacim (Mln TL)
<b>ASUZU</b>	265,00	-6,39%	1.419,77
<b>PSGYO</b>	4,68	-5,07%	244,64
<b>ULKER</b>	79,45	-4,51%	1.844,28
<b>AKFGY</b>	4,87	-4,13%	450,14
<b>TUKAS</b>	10,70	-4,04%	1.274,69
<b>YYLGD</b>	21,10	-3,65%	215,52
<b>BAGFS</b>	40,50	-3,48%	336,23
<b>KCAER</b>	24,58	-3,46%	440,95
<b>SMRTG</b>	73,10	-2,99%	1.173,19
<b>BUCIM</b>	8,54	-2,95%	207,26

BIST100 Hacmi Artanlar	Hacim Değişim	Kapanış	Günlük Değ. (%)
<b>ASUZU</b>	322,3%	265,00	-6,39
<b>TUKAS</b>	188,5%	10,70	-4,04
<b>ENKAI</b>	154,0%	37,48	1,46
<b>ULKER</b>	146,8%	79,45	-4,51
<b>BAGFS</b>	128,0%	40,50	-3,48

BIST100 Hacmi Azalanlar	Hacim Değişim	Kapanış	Günlük Değ. (%)
<b>CANTE</b>	-66,6%	18,02	0,06
<b>IZMDC</b>	-65,7%	7,42	-0,54
<b>PENTA</b>	-64,2%	23,32	-1,60
<b>ISDMR</b>	-57,4%	40,66	0,74
<b>OTKAR</b>	-55,7%	359,20	1,24

\*Hacim değişimleri son 3 aylık ortalamaya göre hesaplanmıştır.

PHİLLİP PORTFÖY FONLARI					
Fon adı	BİRİNCİ HİSSE SENEDİ FONU	Fon adı	BİRİNCİ SERBEST FON	Fon adı	PARA PİYASASI FONU
Fon Kodu	PPB	Fon Kodu	PPS	Fon Kodu	PJL
Birim Pay Fiyatı	4,971867	Birim Pay Fiyatı	1,310514	Birim Pay Fiyatı	1,506585
2023 yılı başından bu yana getiri	63,39%	Halka Arz Getiri (11.05.2022)	31,05%	Mevduat Karşılığı Yıllıklandırılmış Getiri	33,51%
Fon Alış Valörü	T+1	Fon Alış Valörü	T+1	Fon Alış Valörü	T+0
Fon Satış Valörü	T+2	Fon Satış Valörü	T+2	Fon Satış Valörü	T+0

HİSSELER	PİVOT DESTEKLER					PİVOT DİRENÇLER			HİSSELER	PİVOT DESTEKLER					PİVOT DİRENÇLER		
	Destek 1	Destek 2	Destek 3	Kapanış	Pivot	Direnç 1	Direnç 2	Direnç 3		Destek 1	Destek 2	Destek 3	Kapanış	Pivot	Direnç 1	Direnç 2	Direnç 3
AEFES	105,53	102,17	100,13	108,90	107,57	110,93	112,97	116,33	KARSN	11,40	11,08	10,87	11,72	11,61	11,93	12,14	12,46
AGHOL	225,17	215,73	208,97	234,60	231,93	241,37	248,13	257,57	KCAER	23,51	22,45	21,35	24,58	24,61	25,67	26,77	27,83
AKBNK	28,25	27,71	27,25	28,80	28,71	29,25	29,71	30,25	KCHOL	138,27	135,53	134,17	141,00	139,63	142,37	143,73	146,47
AKFGY	4,64	4,41	4,19	4,87	4,86	5,09	5,31	5,54	KERVT	12,19	11,82	11,51	12,55	12,50	12,87	13,18	13,55
AKSA	87,10	83,50	81,15	90,70	89,45	93,05	95,40	99,00	KLRHO	27,45	24,23	22,63	30,66	29,05	32,27	33,87	37,09
AKSEN	37,40	36,10	35,34	38,70	38,16	39,46	40,22	41,52	KMPUR	76,77	72,88	69,77	80,65	79,88	83,77	86,88	90,77
ALARK	121,40	115,30	111,90	127,50	124,80	130,90	134,30	140,40	KONTR	269,70	257,50	251,40	281,90	275,80	288,00	294,10	306,30
ALBRK	3,84	3,75	3,67	3,94	3,92	4,01	4,09	4,18	KONYA	5232,53	5044,97	4929,93	5420,10	5347,57	5535,13	5650,17	5837,73
ALFAS	146,67	139,43	132,77	153,90	153,33	160,57	167,23	174,47	KORDS	86,48	83,67	81,83	89,30	88,32	91,13	92,97	95,78
ALKIM	40,08	38,36	37,50	41,80	40,94	42,66	43,52	45,24	KOZAA	66,25	62,85	61,15	69,65	67,95	71,35	73,05	76,45
ARCLK	157,20	152,60	150,20	161,80	159,60	164,20	166,60	171,20	KOZAL	30,19	29,17	28,65	31,22	30,71	31,73	32,25	33,27
ASELS	40,26	38,82	38,10	41,70	40,98	42,42	43,14	44,58	KRDMD	25,51	24,49	23,97	26,54	26,03	27,05	27,57	28,59
ASUZU	249,53	234,07	213,33	265,00	270,27	285,73	306,47	321,93	KZBGY	20,95	20,25	19,73	21,64	21,47	22,17	22,69	23,39
AYDEM	18,27	17,65	17,24	18,88	18,68	19,30	19,71	20,33	MAVI	110,33	106,87	104,23	113,80	112,97	116,43	119,07	122,53
BAGFS	38,41	36,31	34,13	40,50	40,59	42,69	44,87	46,97	MGROS	379,27	363,53	355,67	395,00	387,13	402,87	410,73	426,47
BASGZ	20,37	19,29	18,62	21,46	21,04	22,12	22,79	23,87	ODAS	10,73	10,30	10,01	11,17	11,02	11,45	11,74	12,17
BERA	14,07	13,61	13,37	14,54	14,31	14,77	15,01	15,47	OTKAR	346,13	333,07	325,63	359,20	353,57	366,63	374,07	387,13
BIMAS	267,63	261,37	258,23	273,90	270,77	277,03	280,17	286,43	OYAKC	70,75	68,60	66,75	72,90	72,60	74,75	76,60	78,75
BIOEN	19,48	18,46	17,80	20,50	20,14	21,16	21,82	22,84	PETKM	19,15	18,67	18,35	19,63	19,47	19,95	20,27	20,75
BRYAT	2119,33	1908,87	1803,63	2329,80	2224,57	2435,03	2540,27	2750,73	PGSUS	829,00	806,00	794,50	852,00	840,50	863,50	875,00	898,00
BUCIM	8,23	7,92	7,61	8,54	8,54	8,85	9,16	9,47	PSGYO	4,56	4,44	4,23	4,68	4,77	4,89	5,10	5,22
CCOLA	383,03	373,07	365,93	393,00	390,17	400,13	407,27	417,23	SAHOL	59,03	57,72	57,03	60,35	59,72	61,03	61,72	63,03
CEMTS	13,00	12,50	12,24	13,50	13,26	13,76	14,02	14,52	SASA	47,27	45,05	42,23	49,50	50,09	52,31	55,13	57,35
CIMSA	245,33	237,67	229,33	253,00	253,67	261,33	269,67	277,33	SELEC	56,53	54,07	52,83	59,00	57,77	60,23	61,47	63,93
DOAS	263,33	255,57	248,93	271,10	269,97	277,73	284,37	292,13	SISE	55,15	53,70	52,90	56,60	55,95	57,40	58,20	59,65
DOHOL	13,21	12,81	12,60	13,62	13,42	13,82	14,03	14,43	SKBNK	5,22	5,00	4,74	5,44	5,48	5,70	5,96	6,18
ECILC	52,15	50,50	49,60	53,80	53,05	54,70	55,60	57,25	SMRTG	69,93	66,77	63,83	73,10	72,87	76,03	78,97	82,13
EGEEN	7847,90	7455,80	7213,80	8240,00	8089,90	8482,00	8724,00	9116,10	SNGYO	3,18	3,01	2,88	3,34	3,31	3,48	3,61	3,78
EKGYO	8,35	8,09	7,96	8,61	8,48	8,74	8,87	9,13	SOKM	61,17	57,88	55,97	64,45	63,08	66,37	68,28	71,57
ENJSA	50,64	48,99	48,13	52,30	51,50	53,15	54,01	55,66	TAVHL	116,43	112,07	108,33	120,80	120,17	124,53	128,27	132,63
ENKAI	36,54	35,60	34,70	37,48	37,44	38,38	39,28	40,22	TCELL	58,17	56,13	55,12	60,20	59,18	61,22	62,23	64,27
ERBOS	151,93	146,77	143,43	157,10	155,27	160,43	163,77	168,93	THYAO	230,77	223,03	219,07	238,50	234,73	242,47	246,43	254,17
EREGL	43,04	42,06	41,48	44,02	43,62	44,60	45,18	46,16	TKFEN	49,85	47,36	45,73	52,35	51,48	53,97	55,60	58,09
EUREN	18,41	17,73	16,98	19,10	19,16	19,84	20,59	21,27	TKNSA	24,64	23,94	23,38	25,34	25,20	25,90	26,46	27,16
FENER	90,58	86,42	83,83	94,75	93,17	97,33	99,92	104,08	TMSN	115,03	107,67	100,73	122,40	121,97	129,33	136,27	143,63
FROTO	879,13	847,27	831,33	911,00	895,07	926,93	942,87	974,73	TOASO	294,60	286,20	282,00	303,00	298,80	307,20	311,40	319,80
GARAN	49,18	47,76	47,00	50,60	49,94	51,36	52,12	53,54	TSKB	7,07	6,85	6,67	7,29	7,25	7,47	7,65	7,87
GENIL	65,27	62,53	61,07	68,00	66,73	69,47	70,93	73,67	TTKOM	24,51	23,61	23,05	25,40	25,07	25,97	26,53	27,43
GESAN	88,00	84,45	82,40	91,55	90,05	93,60	95,65	99,20	TTRAK	913,23	880,57	863,43	945,90	930,37	963,03	980,17	1012,83
GLYHO	12,23	11,95	11,80	12,50	12,38	12,66	12,81	13,09	TUKAS	10,01	9,31	8,53	10,70	10,79	11,49	12,27	12,97
GSDHO	4,39	4,25	4,15	4,53	4,49	4,63	4,73	4,87	TUPRS	139,77	135,03	132,67	144,50	142,13	146,87	149,23	153,97
GUBRF	342,53	336,37	331,43	348,70	347,47	353,63	358,57	364,73	TURSG	30,13	29,11	28,15	31,16	31,09	32,11	33,07	34,09
GWIND	31,43	30,15	29,13	32,70	32,45	33,73	34,75	36,03	ULKER	75,80	72,15	67,95	79,45	80,00	83,65	87,85	91,50
HALKB	15,59	15,07	14,80	16,10	15,86	16,38	16,65	17,17	ULUUN	33,92	32,86	32,12	34,98	34,66	35,72	36,46	37,52
HEKTS	24,06	23,08	22,18	25,04	24,96	25,94	26,84	27,82	VAKBN	13,58	13,19	12,99	13,96	13,78	14,17	14,37	14,76
IPEKE	46,83	44,37	43,05	49,28	48,15	50,61	51,93	54,39	VESBE	15,70	15,38	15,16	16,02	15,92	16,24	16,46	16,78
ISCTR	20,87	20,11	19,51	21,62	21,47	22,23	22,83	23,59	VESTL	62,90	60,50	59,20	65,30	64,20	66,60	67,90	70,30
ISDMR	39,69	38,71	38,11	40,66	40,29	41,27	41,87	42,85	YKBNK	15,84	15,55	15,31	16,14	16,08	16,37	16,61	16,90
ISGYO	21,80	21,20	20,82	22,40	22,18	22,78	23,16	23,76	YYLGD	20,27	19,45	18,65	21,10	21,07	21,89	22,69	23,51
IZMDC	7,25	7,07	6,93	7,42	7,39	7,57	7,71	7,89	ZOREN	4,68	4,55	4,47	4,81	4,76	4,89	4,97	5,10

Burada yer alan yatırım bilgi, yorum ve tavsiyeleri yatırım danışmanlığı kapsamında değildir. Yatırım danışmanlığı hizmeti, yetkili kuruluşlar tarafından kişilerin risk ve getiri tercihleri dikkate alınarak kişiye özel sunulmaktadır. Burada yer alan yorum ve tavsiyeler ise genel niteliktedir. Bu tavsiyeler mali durumunuz ile risk ve getiri tercihlerinize uygun olmayabilir. Bu nedenle, sadece burada yer alan bilgilere dayanarak yatırım kararı verilmesi beklentilerinize uygun sonuçlar doğurmayabilir.

Kod	14	50	RSI	StochS	MACD	CCI	Kod	14	50	RSI	StochS	MACD	CCI
	Günlük H.O.	Günlük H.O.						Günlük H.O.	Günlük H.O.				
AEFES	●	●	●	●	●	●	KARSN	●	●	●	●	●	●
AGHOL	●	●	●	●	●	●	KCAER	●	●	●	●	●	●
AKBNK	●	●	●	●	●	●	KCHOL	●	●	●	●	●	●
AKFGY	●	●	●	●	●	●	KERVT	●	●	●	●	●	●
AKSA	●	●	●	●	●	●	KLRHO	●	●	●	●	●	●
AKSEN	●	●	●	●	●	●	KMPUR	●	●	●	●	●	●
ALARK	●	●	●	●	●	●	KONTR	●	●	●	●	●	●
ALBRK	●	●	●	●	●	●	KORDS	●	●	●	●	●	●
ALGYO	●	●	●	●	●	●	KOZAA	●	●	●	●	●	●
ALKIM	●	●	●	●	●	●	KOZAL	●	●	●	●	●	●
ARCLK	●	●	●	●	●	●	KRDMD	●	●	●	●	●	●
ASELS	●	●	●	●	●	●	KZBGY	●	●	●	●	●	●
ASUZU	●	●	●	●	●	●	MAVI	●	●	●	●	●	●
AYDEM	●	●	●	●	●	●	MGROS	●	●	●	●	●	●
BAGFS	●	●	●	●	●	●	NTHOL	●	●	●	●	●	●
BASGZ	●	●	●	●	●	●	ODAS	●	●	●	●	●	●
BERA	●	●	●	●	●	●	OTKAR	●	●	●	●	●	●
BIMAS	●	●	●	●	●	●	OYAKC	●	●	●	●	●	●
BIOEN	●	●	●	●	●	●	PETKM	●	●	●	●	●	●
BRYAT	●	●	●	●	●	●	PGSUS	●	●	●	●	●	●
BUCIM	●	●	●	●	●	●	PSGYO	●	●	●	●	●	●
CCOLA	●	●	●	●	●	●	SAHOL	●	●	●	●	●	●
CEMTS	●	●	●	●	●	●	SASA	●	●	●	●	●	●
CIMSA	●	●	●	●	●	●	SELEC	●	●	●	●	●	●
DOAS	●	●	●	●	●	●	SISE	●	●	●	●	●	●
DOHOL	●	●	●	●	●	●	SKBNK	●	●	●	●	●	●
ECILC	●	●	●	●	●	●	SMRTG	●	●	●	●	●	●
EGEEN	●	●	●	●	●	●	SNGYO	●	●	●	●	●	●
EKGYO	●	●	●	●	●	●	SOKM	●	●	●	●	●	●
ENJSA	●	●	●	●	●	●	TAVHL	●	●	●	●	●	●
ENKAI	●	●	●	●	●	●	TCELL	●	●	●	●	●	●
ERBOS	●	●	●	●	●	●	THYAO	●	●	●	●	●	●
EREGL	●	●	●	●	●	●	TKFEN	●	●	●	●	●	●
EUREN	●	●	●	●	●	●	TKNSA	●	●	●	●	●	●
FENER	●	●	●	●	●	●	TMSN	●	●	●	●	●	●
FROTO	●	●	●	●	●	●	TOASO	●	●	●	●	●	●
GARAN	●	●	●	●	●	●	TSKB	●	●	●	●	●	●
GESAN	●	●	●	●	●	●	TSPOR	●	●	●	●	●	●
GLYHO	●	●	●	●	●	●	TTKOM	●	●	●	●	●	●
GSDHO	●	●	●	●	●	●	TTRAK	●	●	●	●	●	●
GUBRF	●	●	●	●	●	●	TUKAS	●	●	●	●	●	●
GWIND	●	●	●	●	●	●	TUPRS	●	●	●	●	●	●
HALKB	●	●	●	●	●	●	TURSG	●	●	●	●	●	●
HEKTS	●	●	●	●	●	●	ULKER	●	●	●	●	●	●
IPEKE	●	●	●	●	●	●	VAKBN	●	●	●	●	●	●
ISCTR	●	●	●	●	●	●	VESBE	●	●	●	●	●	●
ISDMR	●	●	●	●	●	●	VESTL	●	●	●	●	●	●
ISFIN	●	●	●	●	●	●	YKBNK	●	●	●	●	●	●
ISGYO	●	●	●	●	●	●	YYLGD	●	●	●	●	●	●
JANTS	●	●	●	●	●	●	ZOREN	●	●	●	●	●	●