

3 Temmuz 2024

Açılıştan Kapanışa Piyasalar

BIST	Kapanış 02.07.2024	Günlük Değişim	Yurt Dışı Piyasalar	02.07.2024 (18.10)	03.07.2024 (07:45)	BIST Kapanış Sonrası Değişim
BIST 100	10.446,24	1,00%	S&P 500 Vadeli	5.518,00	5.563,00	0,82%
BIST 30	11.338,29	0,75%	Euro Stoxx 50 CFD	4.904,00	4.929,00	0,51%
BIST Banka	14.865,45	1,56%	ABD 10 Yıllık (bps)	4,43	4,43	0
BIST Sanayi	14.032,33	0,83%	Brent	86,69	86,64	-0,06%
BIST 30 Yakın Vade	12.178,50	1,20%	Ons Altın	2.327,00	2.334,00	0,30%
Türkiye 2 Yıllık (bps)	40,72	-71	USDTRY	32,58	32,52	-0,18%
Türkiye 10 Yıllık (bps)	28,02	-11	Nikkei 225	40.032,00	40.548,00	1,29%

Önemli Haberler

- SPK tarafından kripto varlık hizmet sağlayıcılara ilişkin yapılan duyuruda, söz konusu düzenleme ile Türkiye'de faaliyet gösteren veya gösterecek olan kripto varlık hizmet sağlayıcılarının ilgili kanun kapsamında Kurul'un düzenleme ve denetimi yetkisi altına alındığı belirtildi.
- TCMB verilerine göre, finansal dışı kesim net döviz pozisyon açığı Nisan'da 102,5 milyar dolar oldu.
- Euro Bölgesi'nde enflasyon Haziran ayında yavaşladı ve fiyat artışlarının Avrupa Merkez Bankası'nın yüzde 2'lik hedefine kademeli biçimde ilerlediğini gösterdi.
- Enerji Bakanlığı Nükleer Enerji ve Uluslararası Projeler Genel Müdürü Yusuf Ceylan, Türkiye'nin kurmayı düşündüğü nükleer enerji tesislerine ABD'nin de ilgi gösterdiğini, taraflar arasında niyet beyanı anlamında görüşme yürütüldüğünü söyledi.
- Fed Başkanı Jerome Powell son ekonomik verilerin, enflasyonda aşağı yönlü seyrin sürdüğünü gösterdiğini ancak faiz indiriminden önce daha fazla güvene ihtiyaç duyduklarını belirtti.
- ABD'de açık iş sayısı Mayıs ayında bir önceki aya kıyasla 221 bin artarak 8 milyon 140 bine yükseldi.

Ekonomik Takvim

	Veri	Beklenti	Önceki
10:00	Türkiye, TÜFE (Yıllık/ Haziran)	%72,60	%75,45
10:00	Türkiye, TÜFE (Aylık/ Haziran)	%2,22	%3,37:
14:00	Türkiye, Para Politikası Toplantı Özeti	-	-
15:15	ABD, AP Tarım Dışı İstihdam Değişikliği (Haziran)	159 Bin	152 Bin
15:30	ABD, İşsizlik Haklarından Yararlanma Başvuruları	235 Bin	233 Bin
16:45	ABD, Hizmet PMI (Haziran)	55,1	54,8
17:00	ABD, ISM İmalat Dışı PMI (Haziran)	52,7	53,8
17:30	ABD, Ham Petrol Stokları	-0,150M	3,591M

Hak Kullanımları

- ADESE, ADGYO, BNTAS, CWENE, GEDZA, YBTAS** genel kurulları bugün gerçekleştirilecektir.
- ARDYZ, ASGYO, DOFER, GIPTA** kâr payı ödemesi bugün gerçekleştirilecek.

Günlük Hisse Önerileri

- Günlük hisse önerilerimiz **EKGYO, KRDM** ve **TCELL**'dir. Öneriler hakkında detayları görmek için tıklayabilirsiniz.

KAP Haberleri

- **☺ ZOREN**, 2024 yılının ilk çeyreğinde geçtiğimiz yılın aynı dönemine kıyasla %14 düşüşle 3,5 milyar TL net kâr elde etti.
- **☺ ALFAS**, 64,60-65,10 TL fiyat aralığından (ağırlıklı ortalama 64,8670 TL) 25.000 adet pay geri alınmıştır. Bu geri alım programı kapsamında Şirketimizin sahip olduğu ALFAS payları 525.000 adete ulaştı. Toplam geri alınan payların şirket sermayesine oranı %0,1426'dır.
- **☺ DGNMO**, 30 Haziran 2024 tarihi itibari ile satış noktası sayısı yurtiçinde 650, yurtdışında 113 olmak üzere toplam 763 satış noktasına ulaştı.
- **☺ GEDİK**, %98,01 oranında bedelsiz sermaye artırımını için SPK'ya başvuruda bulundu.
- **☺ IMASM**, %300 oranında bedelsiz sermaye artırımını için SPK'ya başvuruda bulundu.
- **☺ KOZAL**, pay başına 19,85 – 19,95 TL fiyat aralığından (ağırlıklı ortalama 19,8957 TL) 2.000.000 TL nominal tutarlı payları geri aldı. Toplam geri alınan payların sermayeye oranı % 2,2717'dir.
- **☺ ORGE**, İstanbul'da inşası devam etmekte olan İstanbul Havalimanı MRO (Bakım-Onarım) Tesisleri Hangar A-B Projesi'nin Elektrik Tesisat İşlerinin yapımına yönelik olarak verdiği 3.900.000 USD+KDV ve 118.000.000 TL+KDV (29.04.2024 tarihli TCMB döviz kuru ile 244.348.690 TL+KDV) tutarındaki teklife ilişkin İşveren Kalyon İnşaat Sanayi ve Ticaret A.Ş. ile sözleşme görüşmelerine başladığı duyurmuştu. Bahsi geçen sözleşme imza süreci tamamlanmıştır. İşin 30.09.2025 tarihine kadar bitirilmesi planlanmaktadır.
- **☺ PAPIL**, yönetim kurulu %500 oranında bedelsiz sermaye artırımını kararı aldı.

*Bültendeki haberler, Kamuyu Aydınlatma Platformu'na bugün saat 08:30'a kadar gelen haberleri kapsamaktadır.

BİST 100 Teknik Analizi



BİST 100 endeksi son işlem gününde 10.264-10.446 puan aralığında hareket ederek son işlem gününü %1,00 oranında değer kazanarak 10.446 puandan tamamladı.

BİST 100 endeksi son işlem gününde tepki alışlarının etkisiyle 10.400 seviyesinin üzerinde bir kapanış gerçekleştirdi. Son işlem günündeki yükselişte spor, sigorta ve iletişim sektörlerinin pozitif ayrıştığını gördük. Dün 10.420 seviyesinde zorlanma emarelerinin göz önüne çıktığı endekste bugün 10.400 seviyesi üzerinde tutunmanın devam etmesi durumunda teknik açıdan pozitif yorum yapmak mümkün olacaktır. Endekste 10.400 üzerinde tutunmaların devam etmesi durumunda ise direnç seviyesi olarak 10.500 bölgesine doğru alışların muhtemel olduğunu düşünüyoruz.

VIOP 30 Teknik Analizi



Ağustos Vadeli Endeks 30 kontratı son işlem gününde 11.952-12.193 puan aralığında hareket ederek son işlem gününü 12.178 puandan tamamladı. Akşam seansı kapanışı ise 12.185 puandan gerçekleşti.

Ağustos vadeli endeks sözleşmesinde son işlem gününde 11.950 yatay destek seviyesinden etkili olan tepki alışları öne çıktı. 11.950 seviyesinden bulunduğu destek ile yükselen ve günü gün içerisinde gördüğü en yüksek seviyeye oldukça yakın bir seviyeden tamamlayan Ağustos vadeli sözleşmede bugün 50 günlük ortalamasının belirlediği 12.330 seviyesinin aşılmasını takip ediyor olacağız. Bu seviyenin aşılması durumunda pozitif fiyatlanmanın devam edebileceğini düşünüyoruz. Eğer endeks vadeli sözleşmede 50 günlük ortalamasının belirlediği seviye direnç olarak çalışır ise satış baskısının etkili olabileceğini öngörmekteyiz.

Teknik Analiz Hisse Önerileri

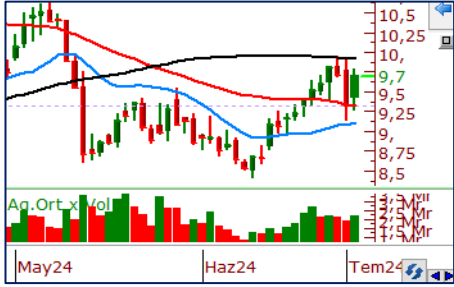

EKGYO

Yükselen trendi içerisindeki hareketini sürdüren EKGYO hissesi son işlem gününde 21 günlük ortalamasından destek bularak günü tamamladı. Hissede 9,30 TL bölgesi üzerinde kapanışların devam etmesi durumunda alıcılı görünümün devam edebileceğini düşünüyoruz.

Hedef Fiyat: 10,00 TL
Zarar Kes: 9,50 TL



KRDMD

Hafta başında 31,50 TL yatay direnç seviyesinden gelen satışların etkisiyle değer kaybının yaşandığı KRDMD hissesinde son işlem gününde 21 günlük ortalamasının destek rolü üstlendiğini gördük. Dünkü kapanışı ile yeniden 10 günlük ortalamasını da aşan hissede kısa vadede 30,00 TL seviyesi üzerinde tutunmalar pozitif olarak yorumlanabilir.

Hedef Fiyat: 31,50 TL
Zarar Kes: 30,00 TL



TCELL

Yükselen dip görünümünü korumaya devam eden TCELL son işlem gününde de iyi bir performans göstererek 10 günlük ortalamasının üzerinde bir kapanış gerçekleştirdi. Hissede 98,00 TL seviyesi üzerinde fiyatlanmanın devam etmesi halinde yukarı yönlü eğilimin devamını bekliyoruz.

Hedef Fiyat: 104,50 TL
Zarar Kes: 99,85 TL

	PİVOT DESTEKLER			Kapanış	Pivot	PİVOT DİRENÇLER			HİSSELER	PİVOT DESTEKLER			Kapanış	Pivot	PİVOT DİRENÇLER		
	Destek 1	Destek 2	Destek 3			Direnç 1	Direnç 2	Direnç 3		Destek 1	Destek 2	Destek 3			Direnç 1	Direnç 2	Direnç 3
AEFES	240,33	231,87	227,63	248,80	244,57	253,03	257,27	265,73	KCHOL	216,57	212,73	208,47	220,40	220,83	224,67	228,93	232,77
AGHOL	369,83	359,92	354,83	379,75	374,92	384,83	389,92	399,83	KLSE	40,26	39,86	39,44	40,66	40,68	41,08	41,50	41,90
AGROT	13,76	13,57	13,41	13,94	13,92	14,11	14,27	14,46	KONTR	153,60	149,90	147,70	157,30	155,80	159,50	161,70	165,40
AKBNK	61,70	60,70	60,20	62,70	62,20	63,20	63,70	64,70	KONYA	7540,83	7339,17	7238,33	7742,50	7641,67	7843,33	7944,17	8145,83
AKFGY	2,19	2,15	2,13	2,23	2,21	2,25	2,27	2,31	KOZAA	51,88	51,22	50,53	52,55	52,57	53,23	53,92	54,58
AKFYE	26,34	25,88	25,52	26,80	26,70	27,16	27,52	27,98	KOZAL	19,75	19,56	19,36	19,95	19,95	20,14	20,34	20,53
AKSA	131,17	125,93	122,87	136,40	134,23	139,47	142,53	147,77	KRDMD	30,04	29,46	28,98	30,62	30,52	31,10	31,58	32,16
AKSEN	41,65	40,97	40,55	42,34	42,07	42,75	43,17	43,85	KTLEV	47,73	47,03	46,05	48,42	48,71	49,41	50,39	51,09
ALARK	102,63	101,17	100,33	104,10	103,47	104,93	105,77	107,23	LMKDC	20,45	20,01	19,73	20,90	20,73	21,17	21,45	21,89
ALFAS	64,22	63,53	62,77	64,90	64,98	65,67	66,43	67,12	MAVI	122,63	118,77	116,13	126,50	125,27	129,13	131,77	135,63
ARCLK	162,83	160,67	159,33	165,00	164,17	166,33	167,67	169,83	MGROS	527,83	520,67	516,83	535,00	531,67	538,83	542,67	549,83
ARDYZ	35,36	34,82	34,48	35,90	35,70	36,24	36,58	37,12	MIATK	57,82	56,13	54,67	59,50	59,28	60,97	62,43	64,12
ASELS	55,95	54,95	54,45	56,95	56,45	57,45	57,95	58,95	OBAMS	35,47	35,09	34,47	35,86	36,09	36,47	37,09	37,47
ASTOR	90,12	88,63	87,67	91,60	91,08	92,57	93,53	95,02	ODAS	8,02	7,92	7,84	8,12	8,10	8,20	8,28	8,38
BERA	18,16	17,31	16,81	19,02	18,66	19,51	20,01	20,86	OTKAR	622,67	614,33	603,67	631,00	633,33	641,67	652,33	660,67
BFREN	814,33	806,67	801,83	822,00	819,17	826,83	831,67	839,33	OYAKC	62,10	60,20	59,25	64,00	63,05	64,95	65,90	67,80
BIMAS	547,83	541,17	533,83	554,50	555,17	561,83	569,17	575,83	PEKGY	7,39	7,32	7,23	7,47	7,48	7,55	7,64	7,71
BINHO	364,33	349,67	338,08	379,00	375,92	390,58	402,17	416,83	PETKM	20,75	20,33	20,11	21,18	20,97	21,39	21,61	22,03
BRSAN	422,42	417,58	410,42	427,25	429,58	434,42	441,58	446,42	PGSUS	216,90	214,20	212,50	219,60	218,60	221,30	223,00	225,70
BRYAT	2174,00	2141,00	2122,00	2207,00	2193,00	2226,00	2245,00	2278,00	QUAGR	3,21	3,17	3,13	3,25	3,25	3,29	3,33	3,37
BTCIM	160,60	158,00	155,80	163,20	162,80	165,40	167,60	170,20	REEDR	33,54	32,78	32,24	34,30	34,08	34,84	35,38	36,14
CANTE	1,88	1,86	1,83	1,90	1,91	1,93	1,96	1,98	SAHOL	91,95	89,90	88,75	94,00	93,10	95,15	96,30	98,35
COLLA	811,67	798,33	784,17	825,00	825,83	839,17	853,33	866,67	SASA	41,33	40,57	40,05	42,08	41,85	42,61	43,13	43,89
CIMSA	30,22	29,62	29,30	30,82	30,54	31,14	31,46	32,06	SDTTR	241,53	235,07	231,03	248,00	245,57	252,03	256,07	262,53
CWENE	196,60	192,50	189,20	200,70	199,90	204,00	207,30	211,40	SISE	47,97	47,45	47,13	48,48	48,29	48,81	49,13	49,65
DOAS	256,00	250,75	248,00	261,25	258,75	264,00	266,75	272,00	SKBNK	4,10	4,00	3,90	4,19	4,20	4,30	4,40	4,50
DOHOL	15,78	15,57	15,40	16,00	15,95	16,16	16,33	16,54	SMRTG	48,07	46,35	45,49	49,78	48,93	50,65	51,51	53,23
ECILC	50,60	48,76	47,83	52,45	51,53	53,37	54,30	56,14	SOKM	59,97	59,28	58,67	60,65	60,58	61,27	61,88	62,57
ECZYT	220,13	216,57	214,63	223,70	222,07	225,63	227,57	231,13	TABGD	195,63	191,37	185,23	199,90	201,77	206,03	212,17	216,43
EGEEN	11960,83	11624,17	11455,83	12297,50	12129,17	12465,83	12634,17	12970,83	TAVHL	253,75	249,00	245,00	258,50	257,75	262,50	266,50	271,25
EKGYO	9,38	9,07	8,86	9,70	9,59	9,90	10,11	10,42	TCELL	99,53	97,07	95,53	102,00	101,07	103,53	105,07	107,53
ENERY	196,07	193,73	192,27	198,40	197,53	199,87	201,33	203,67	THYAO	294,67	291,58	289,92	297,75	296,33	299,42	301,08	304,17
ENJSA	64,47	63,48	62,72	65,45	65,23	66,22	66,98	67,97	TKFEN	51,50	50,50	49,90	52,50	52,10	53,10	53,70	54,70
ENKAI	39,69	38,89	38,49	40,48	40,09	40,89	41,29	42,09	TKNSA	28,80	28,34	27,74	29,26	29,40	29,86	30,46	30,92
EREGL	50,58	49,87	48,93	51,30	51,52	52,23	53,17	53,88	TMSN	120,73	118,47	116,33	123,00	122,87	125,13	127,27	129,53
EUPWR	93,63	92,42	91,13	94,85	94,92	96,13	97,42	98,63	TOASO	334,08	330,67	327,83	337,50	336,92	340,33	343,17	346,58
EUREN	14,07	13,85	13,71	14,30	14,21	14,43	14,57	14,79	TSKB	11,01	10,82	10,69	11,20	11,14	11,33	11,46	11,65
FROTO	1086,33	1069,67	1060,33	1103,00	1095,67	1112,33	1121,67	1138,33	TTKOM	47,55	46,45	45,89	48,66	48,11	49,21	49,77	50,87
GARAN	111,07	109,13	107,97	113,00	112,23	114,17	115,33	117,27	TTRAK	893,00	883,50	875,50	902,50	901,00	910,50	918,50	928,00
GESAN	46,56	45,80	45,00	47,32	47,36	48,12	48,92	49,68	TUKAS	6,96	6,91	6,84	7,01	7,03	7,08	7,15	7,20
GOLTS	519,67	502,33	493,67	537,00	528,33	545,67	554,33	571,67	TUPRS	160,40	158,40	156,00	162,40	162,80	164,80	167,20	169,20
GUBRF	130,33	128,67	126,73	132,00	132,27	133,93	135,87	137,53	TURSG	74,37	71,33	69,82	77,40	75,88	78,92	80,43	83,47
HALKB	17,72	17,32	17,11	18,11	17,93	18,33	18,54	18,94	ULKER	168,13	162,27	159,33	174,00	171,07	176,93	179,87	185,73
HEKTS	11,61	11,45	11,33	11,77	11,73	11,89	12,01	12,17	VAKBN	20,94	20,42	20,14	21,46	21,22	21,74	22,02	22,54
ISCTR	15,33	14,93	14,73	15,73	15,53	15,93	16,13	16,53	VESBE	20,38	20,10	19,86	20,66	20,62	20,90	21,14	21,42
ISGYO	15,92	15,68	15,39	16,16	16,21	16,45	16,74	16,98	VESTL	74,55	72,90	71,80	76,20	75,65	77,30	78,40	80,05
ISMEN	36,50	34,70	33,70	38,30	37,50	39,30	40,30	42,10	YEOTK	175,67	170,33	167,67	181,00	178,33	183,67	186,33	191,67
IZENR	22,35	22,11	21,83	22,60	22,63	22,87	23,15	23,39	YKBNK	32,39	32,03	31,79	32,74	32,63	32,99	33,23	33,59
KAYSE	26,45	25,99	25,77	26,90	26,67	27,13	27,35	27,81	YYLGD	11,24	11,11	11,02	11,37	11,33	11,46	11,55	11,68
KCAER	51,27	50,23	49,27	52,30	52,23	53,27	54,23	55,27	ZOREN	5,22	5,14	5,08	5,31	5,28	5,36	5,42	5,50

Kod	14	50	RSI	StochS	MACD	CCI	Kod	14	50	RSI	StochS	MACD	CCI
	Günlük H.O.	Günlük H.O.						Günlük H.O.	Günlük H.O.				
AEFES	●	●	●	●	●	●	ISMEN	●	●	●	●	●	●
AGHOL	●	●	●	●	●	●	IZENR	●	●	●	●	●	●
AHGAZ	●	●	●	●	●	●	IZMDC	●	●	●	●	●	●
AKBNK	●	●	●	●	●	●	KARSN	●	●	●	●	●	●
AKCNS	●	●	●	●	●	●	KAYSE	●	●	●	●	●	●
AKFYE	●	●	●	●	●	●	KCAER	●	●	●	●	●	●
AKSA	●	●	●	●	●	●	KCHOL	●	●	●	●	●	●
AKSEN	●	●	●	●	●	●	KLSEK	●	●	●	●	●	●
ALARK	●	●	●	●	●	●	KMPUR	●	●	●	●	●	●
ALBRK	●	●	●	●	●	●	KONTR	●	●	●	●	●	●
ALFAS	●	●	●	●	●	●	KONYA	●	●	●	●	●	●
ARCLK	●	●	●	●	●	●	KORDS	●	●	●	●	●	●
ASELS	●	●	●	●	●	●	KOZAA	●	●	●	●	●	●
ASGYO	●	●	●	●	●	●	KOZAL	●	●	●	●	●	●
ASTOR	●	●	●	●	●	●	KRDMD	●	●	●	●	●	●
BERA	●	●	●	●	●	●	MAVI	●	●	●	●	●	●
BIENY	●	●	●	●	●	●	MGROS	●	●	●	●	●	●
BIMAS	●	●	●	●	●	●	MIATK	●	●	●	●	●	●
BIOEN	●	●	●	●	●	●	ODAS	●	●	●	●	●	●
BOBET	●	●	●	●	●	●	OTKAR	●	●	●	●	●	●
BRSAN	●	●	●	●	●	●	OYAKC	●	●	●	●	●	●
BRYAT	●	●	●	●	●	●	PENTA	●	●	●	●	●	●
BUCIM	●	●	●	●	●	●	PETKM	●	●	●	●	●	●
CANTE	●	●	●	●	●	●	PGSUS	●	●	●	●	●	●
CCOLA	●	●	●	●	●	●	QUAGR	●	●	●	●	●	●
CIMSA	●	●	●	●	●	●	SAHOL	●	●	●	●	●	●
CWENE	●	●	●	●	●	●	SASA	●	●	●	●	●	●
DOAS	●	●	●	●	●	●	SDTTR	●	●	●	●	●	●
DOHOL	●	●	●	●	●	●	SISE	●	●	●	●	●	●
ECILC	●	●	●	●	●	●	SKBNK	●	●	●	●	●	●
ECZYT	●	●	●	●	●	●	SMRTG	●	●	●	●	●	●
EGEEN	●	●	●	●	●	●	SOKM	●	●	●	●	●	●
EKGYO	●	●	●	●	●	●	TATEN	●	●	●	●	●	●
ENERY	●	●	●	●	●	●	TAVHL	●	●	●	●	●	●
ENJSA	●	●	●	●	●	●	TCELL	●	●	●	●	●	●
ENKAI	●	●	●	●	●	●	THYAO	●	●	●	●	●	●
EREGL	●	●	●	●	●	●	TKFEN	●	●	●	●	●	●
EUPWR	●	●	●	●	●	●	TOASO	●	●	●	●	●	●
EUREN	●	●	●	●	●	●	TSKB	●	●	●	●	●	●
FROTO	●	●	●	●	●	●	TTKOM	●	●	●	●	●	●
GARAN	●	●	●	●	●	●	TTRAK	●	●	●	●	●	●
GESAN	●	●	●	●	●	●	TUKAS	●	●	●	●	●	●
GUBRF	●	●	●	●	●	●	TUPRS	●	●	●	●	●	●
GWIND	●	●	●	●	●	●	ULKER	●	●	●	●	●	●
HALKB	●	●	●	●	●	●	VAKBN	●	●	●	●	●	●
HEKTS	●	●	●	●	●	●	VESTL	●	●	●	●	●	●
IPEKE	●	●	●	●	●	●	YEOTK	●	●	●	●	●	●
ISCTR	●	●	●	●	●	●	YKBNK	●	●	●	●	●	●
ISDMR	●	●	●	●	●	●	YYLGD	●	●	●	●	●	●
ISGYO	●	●	●	●	●	●	ZOREN	●	●	●	●	●	●