

8 Mart 2024

Açılıştan Kapanışa Piyasalar

BIST	Kapanış 07.03.2024	Günlük Değişim	Yurt Dışı Piyasalar	07.03.2024 (18.10)	08.03.2024 (07:45)	BIST Kapanış Sonrası Değişim
BIST 100	9.054,18	3,54%	S&P 500 Vadeli	5.148,00	5.226,25	1,52%
BIST 30	9.581,19	3,61%	Euro Stoxx 50 CFD	4.972,00	4.991,00	0,38%
BIST Banka	9.711,68	5,43%	ABD 10 Yıllık (bps)	4,11	4,08	-3
BIST Sanayi	14.416,11	3,00%	Brent	82,46	83,38	1,12%
BIST 30 Yakın Vade	10.104,25	3,07%	Ons Altın	21.555,27	2.156,79	-89,99%
Türkiye 2 Yıllık (bps)	44,53	23	USDTRY	31,84	31,95	0,35%
Türkiye 10 Yıllık (bps)	27,97	7	Nikkei 225	39.624,00	39.673,00	0,12%

Önemli Haberler

- Fed Başkanı Jerome Powell yarıyıllık Para Politikası Raporu'na ilişkin sunumunun ikinci gününde faiz indirimine başlamak için enflasyonun hedefe düştüğünden emin olmak istediklerini belirterek "Bu güveni kazandığımızda faiz indirimine başlamak uygun olacak" dedi.
- Türkiye Cumhuriyet Merkez Bankası'nın (TCMB) brüt rezervleri 1 Mart haftasında 130,9 milyar dolar olarak kaydedildi.
- Avrupa Merkez Bankası dördüncü toplantıda üst üste faiz oranlarında değişiklik yapmazken enflasyon ve ekonomik büyümeye ilişkin yapılan daha düşük tahminler bankanın haziranda faiz indirimlerine başlayacağı beklentisini güçlendirdi.

Ekonomik Takvim

Saat	Veri	Beklenti	Önceki
16:30	ABD, Ortalama Saatlik Kazançlar (Aylık/ Şubat)	%0,2	%0,6
16:30	ABD, Tarım Dışı İstihdam (Şubat)	198 Bin	353 Bin
16:30	ABD, İşsizlik Oranı (Şubat)	%3,7	%3,7

Hak Kullanımları

- BRKO ve IEYHO** genel kurul toplantısı bugün gerçekleştirilecek.

SPK Bülteni

- Odine Solutions Teknoloji Ticaret ve Sanayi AŞ.'nin** halka arzı SPK tarafından onaylandı.
- MRGYO** bedelsiz sermaye artırımını SPK tarafından onaylandı.

Tedbir Kararları

- TETMT** payları VBTS kapsamında 05/04/2024 seans sonuna kadar emir paketi tedbiri ile işlem görecektir.
- DENGE** payları VBTS kapsamında 05/04/2024 seans sonuna kadar kredili işlemlere konu edilemeyecektir.
- DOBUR** paylarında VBTS kapsamında 05/04/2024 seans sonuna kadar brüt takas uygulanacaktır.

Günlük Hisse Önerileri

- Günlük hisse önerilerimiz **AKBNK, SAHOL** ve **THYAO**'dur. Öneriler hakkında detayları görmek için tıklayabilirsiniz.

KAP Haberleri

- **BARMA**, Konya Ereğli Kağıt üretim tesisinde kurulumuna karar verilen 37,650 MWm mekanik gücünde enerji santrali ön lisansı izni için Enerji Piyasası Düzenleme Kurumu (EPDK)'ya başvuru yaptığını duyurmuştu. İlgili önlisans başvurusu uygun görüldü. (P.Değ: 5,7 Milyar TL, F/K: 18,7)
- **BOBET**, Kalyon İnşaat A.Ş. ile İstanbul Kampüs Merkezi projesi işi için hazır beton üretimi ve tedarigi sözleşmesi imzaladı. Proje kapsamında yaklaşık 300.000.000 TL tutarında hazır beton üretimi ve tedarigi işi olacak. Proje kapsamında hazır beton üretimi için İstanbul/Eyüpsultan'da mobil hazır beton tesisi kurulmasına karar verdi. Şirketin son dört çeyrek hasılatı 5,0 milyar TL'dir. (P.Değ: 13,7 Milyar TL, F/K: 12,2)
- **CWENE**, 7.500.000 ABD Doları tutarlı 36 ay vadeli işletme sermayesine yönelik kredi kullandı. (P.Değ: 36,6 Milyar TL, F/K: 32,3)
- **EBEBK**, Şubat 2023'te 7.404.332 olan ebebek mağazaları ve e-ticaret kanalından satılan toplam ürün adedi Şubat 2024'te 7.732.162 adet olarak gerçekleşti. (P.Değ: 10,3 Milyar TL, F/K: 33,3)
- **MGROS**, toplam 41 yeni mağazayı Şubat ayı içerisinde hizmete açtı. 29 Şubat 2024 itibariyle şirketin toplam mağaza sayısı 3.407'dir. (P.Değ: 86,3 Milyar TL, F/K: 16,0)
- **THYAO**, Şubat 2023 döneminde 4,9 milyon olan toplam yolcu sayısı, 2024 yılının aynı döneminde %25,4 artarak 6,1 milyon olarak gerçekleşti. (P.Değ: 376,4 Milyar TL, F/K: 4,8)
- *Bültendeki haberler, Kamuyu Aydınlatma Platformu'na bugün saat 08:30'a kadar gelen haberleri kapsamaktadır.

BİST 100 Teknik Analizi

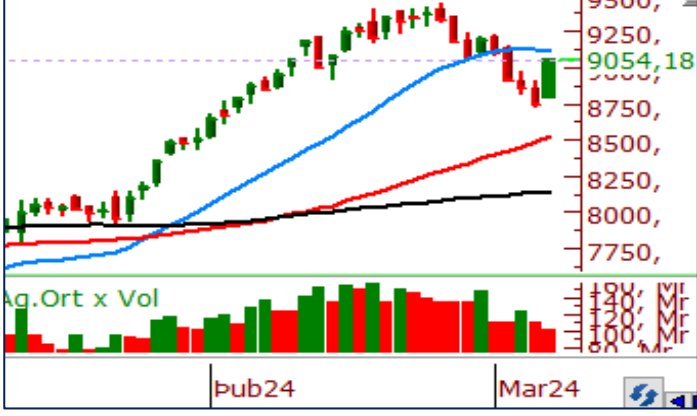

BİST100 endeksi dün gelen tepki alımları ile birlikte günü 9.000 direncinin üzerinde tamamladı. Dünkü gelen alımlar sonrasında endeksin günü 10 ve 21 günlük hareketli ortalamalarının üzerinde tamamlamasını teknik açıdan olumlu olarak değerlendiriyoruz. Endekste haftanın son işlem gününde 9.115 yatay direnç seviyesi takip edilecektir. Endeks bugünkü kapanışı ile birlikte bu seviyenin üzerinde kapanış gerçekleştirirse önümüzdeki hafta endekste momentumun arttığını görebiliriz. BİST100'de bugün 9.000 seviyesi destek bölgesi olarak takip edilebilir.

VİOP 30 Teknik Analizi

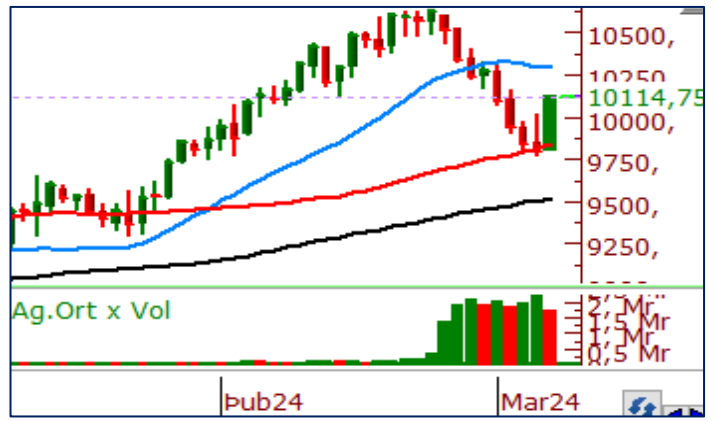

Endeks sözleşmesi dün gelen alımlar doğrultusunda 50 günlük ortalamasının belirlediği 9.933 seviyesi üzerinde kapanış gerçekleştirdi. Teknik açıdan 50 günlük ortalamasının üzerinde kapanış gerçekleştirmesini olumlu olarak değerlendirdiğimiz sözleşmede bugün kısa vadeli hareketli ortalamalarının belirlediği 10.150 seviyesi direnç bölgesi olarak takip edilecektir. 10.150 üzerinde alıcılı havanın devamı beklenebilir. Sözleşmede 9.900 bölgesi ise destek bölgesi olarak karşımıza çıkmaktadır.

Teknik Analiz Hisse Önerileri



AKBNK

Dünkü yükselişi ile birlikte 10, 21 ve 50 günlük ortalamalarının üzerinde kapanış gerçekleştiren AKBNK hissesinde teknik göstergeler olumlu. Hisse bugün 40,00 TL üzerinde kapanış almayı gerçekleştirebilirse yükselişlerin devamı beklenir.

Hedef Fiyat: 42,20 TL
Zarar Kes: 39,80 TL



SAHOL

77,00 TL yatay destek seviyesinden bulunduğu destek ile son işlem gününde kısa vadeli ortalamaları üzerinde kapanış gerçekleştiren SAHOL dün günü 79,00 TL'den tamamladı. Kısa vadeli ortalamaları üzerinde kapanış almasını olumlu değerlendirdiğimiz hissede bugün yükselişler devam edebilir.

Hedef Fiyat: 81,50 TL
Zarar Kes: 76,50 TL

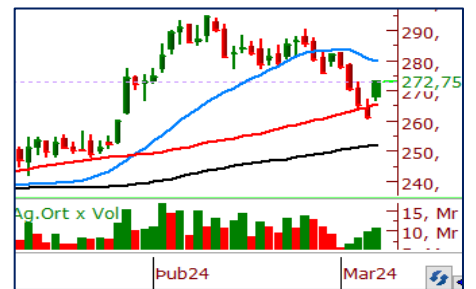

THYAO

50 günlük ortalamasını destek edinerek yükselen THYAO günü 10 günlük ortalamasına çok yakın bir seviyeden 272,75 TL'den tamamladı. Hissede bugün 275,00 TL üzerinde kalıcılığın etkili olması halinde dünkü yükseliş ivmesi devam edebilir.

Hedef Fiyat: 280,50 TL
Zarar Kes: 267,00 TL

Phillip Portföy Yatırım Fonları

PPB / PHİLLİP PORTFÖY BİRİNCİ HİSSE SENEDİ FONU

Fon toplam değerinin en az %80'i devamlı olarak yerli ihraççıların ortaklık payları ile ihraççı paylarından oluşan endeksleri takip etmek üzere kurulan borsa yatırım fonları katılma paylarına yatırılır. Yatırım yapılacak sermaye piyasası araçlarının seçiminde, risk/getiri değerlendirmeleri sonucunda belirlenenler ve nakde dönüşümü kolay olanlar tercih edilir. Fon portföyüne yabancı yatırım araçları dahil edilebilir. Ancak, fon portföyüne fon toplam değerinin en fazla %20'si oranında yabancı para ve sermaye piyasası araçları dahil edilebilir.

<https://www.phillipportfoy.com.tr/yatirimfonu/PPB>

PJL / PHİLLİP PORTFÖY PARA PİYASASI FONU

Fon portföyünün tamamı devamlı olarak, vadesine en fazla 184 gün kalmış, likiditesi yüksek para ve sermaye piyasası araçlarından oluşacak ve Fon portföyünün günlük olarak hesaplanan ağırlıklı ortalama vadesi en fazla 45 gün olacaktır.

<https://www.phillipportfoy.com.tr/yatirimfonu/PJL>

PPE / PHİLLİP PORTFÖY USD Cinsi Serbest(Döviz) Fonu

Fon Türkiye Hazinesinin ve yüksek kredi notu olan şirketlerin çıkardığı eurobondlara yatırım yapar. Fon büyüklüğünün minimum %80'i sürekli olarak dolar cinsi finansal ürünlere yatırım yapar. Piyasa şartlarına bağlı olarak, fonun durasyonunun 3 -5 yıl aralığında olması planlanmaktadır. Fon yatırımları USD cinsinden yapılabilmektedir. Fon yatırım süresi sınırsız olup, fondan çıkış için herhangi bir cezai ödeme olmamaktadır.

<https://www.phillipportfoy.com.tr/yatirimfonu/PPE>

PPS / PHİLLİP PORTFÖY BİRİNCİ SERBEST FONU

BIST'de işlem gören ortaklık payları ile ihraççı paylarından oluşan endeksleri takip etmek üzere kurulan borsa yatırım fonları katılma paylarına veya BIST pay endekslerine dayalı türev araçlara yatırım yaparak eşik değer üzerinde getiri yaratmayı hedefler.

<https://www.phillipportfoy.com.tr/yatirimfonu/PPS>

PFO/PHİLLİP PORTFÖY FON SEPETİ FONU

Fon toplam değerinin en az %80'i devamlı olarak, yatırım fonları ve borsa yatırım fonlarının katılma paylarına yatırılır. Fon stratejisi kapsamında yapılan çeşitlendirme ile yatırımcının finansal piyasalardaki kazanca iştirak etmesi hedeflenmektedir.

<https://www.phillipportfoy.com.tr/yatirimfonu/PFO>

PHİLLİP PORTFÖY FONLARI

Fon adı	BİRİNCİ HİSSE SENEDİ FONU	Fon adı	BİRİNCİ SERBEST FON	Fon adı	SERBEST (DÖVİZ) FON	Fon adı	Fon Sepeti Fonu	Fon adı	PARA PİYASASI FONU
Fon Kodu	PPB	Fon Kodu	PPS	Fon Kodu	PPE	Fon Kodu	*PFO	Fon Kodu	PJL
Birim Pay Fiyatı	6.161682	Birim Pay Fiyatı	1.530343	Birim Pay Fiyatı	34.562498	Birim Pay Fiyatı	1.051790	Birim Pay Fiyatı	1.814465
Günlük Getiri	4.80%	Günlük Getiri	0.30%	Günlük Getiri	1.00%	Günlük Getiri	-0.60%	Günlük Getiri	0.119%
2024 yılı getiri	27.45%	2024 yılı getiri	6.21%	2024 yılı getiri	8.64%	İhraç tarihinden bugüne(03.01.2024)	5.18%	Mevduat Karşılığı	45.86%
Fon Alış Valörü	T+1	Fon Alış Valörü	T+1	Fon Alış Valörü	T+1	Fon Alış Valörü	T+1	Fon Alış Valörü	T+0
Fon Satış Valörü	T+2	Fon Satış Valörü	T+2	Fon Satış Valörü	T+3	Fon Satış Valörü	T+3	Fon Satış Valörü	T+0

*PFO fiyatı t-1 günü göstermektedir.

	PİVOT DESTEKLER			PİVOT DİRENÇLER			HİSSELER	PİVOT DESTEKLER			PİVOT DİRENÇLER						
	Destek 1	Destek 2	Destek 3	Kapanış	Pivot	Direnç 1		Direnç 2	Direnç 3	Destek 1	Destek 2	Destek 3	Kapanış	Pivot	Direnç 1	Direnç 2	Direnç 3
AEFES	140,33	137,27	135,63	143,40	141,97	145,03	146,67	149,73	ISMEN	35,48	34,66	34,24	36,30	35,90	36,72	37,14	37,96
AGHOL	258,58	252,42	249,33	264,75	261,67	267,83	270,92	277,08	IZENR	30,44	30,12	29,94	30,76	30,62	30,94	31,12	31,44
AHGAZ	13,13	12,78	12,58	13,47	13,33	13,68	13,88	14,23	IZMDC	6,39	6,27	6,19	6,52	6,47	6,59	6,67	6,79
AKBNK	39,56	38,16	37,42	40,96	40,30	41,70	42,44	43,84	KARSN	10,45	10,24	9,82	10,66	10,87	11,08	11,50	11,71
AKCNS	153,63	150,37	148,73	156,90	155,27	158,53	160,17	163,43	KAYSE	33,37	32,61	32,09	34,12	33,89	34,65	35,17	35,93
AKFYE	28,19	27,39	26,95	29,00	28,63	29,43	29,87	30,67	KCAER	53,15	51,65	50,45	54,65	54,35	55,85	57,05	58,55
AKSA	104,43	102,17	101,03	106,70	105,57	107,83	108,97	111,23	KCHOL	170,27	165,73	163,47	174,80	172,53	177,07	179,33	183,87
AKSEN	37,92	36,92	36,34	38,92	38,50	39,50	40,08	41,08	KLSE	68,98	67,77	66,83	70,20	69,92	71,13	72,07	73,28
ALARK	126,40	123,00	121,30	129,80	128,10	131,50	133,20	136,60	KMPUR	63,77	61,93	60,02	65,60	65,68	67,52	69,43	71,27
ALBRK	4,11	4,01	3,95	4,21	4,17	4,27	4,33	4,43	KONTR	262,17	258,08	253,17	266,25	267,08	271,17	276,08	280,17
ALFAS	97,37	94,73	92,77	100,00	99,33	101,97	103,93	106,57	KONYA	10017,50	9765,00	9542,50	10270,00	10240,00	10492,50	10715,00	10967,50
ARCLK	157,23	155,47	154,43	159,00	158,27	160,03	161,07	162,83	KORDS	104,27	97,73	94,47	110,80	107,53	114,07	117,33	123,87
ASELS	55,85	54,45	53,75	57,25	56,55	57,95	58,65	60,05	KOZAA	51,80	50,30	49,50	53,30	52,60	54,10	54,90	56,40
ASGYO	14,76	14,24	13,97	15,29	15,03	15,55	15,82	16,34	KOZAL	24,09	23,33	22,95	24,84	24,47	25,23	25,61	26,37
ASTOR	112,00	108,00	104,50	116,00	115,50	119,50	123,00	127,00	KRDMD	25,40	24,64	24,26	26,16	25,78	26,54	26,92	27,68
BERA	18,29	16,98	16,13	19,61	19,14	20,45	21,30	22,61	MAVI	143,17	141,63	140,87	144,70	143,93	145,47	146,23	147,77
BIENY	43,89	42,83	42,31	44,94	44,41	45,47	45,99	47,05	MGROS	472,83	469,17	466,33	476,50	475,67	479,33	482,17	485,83
BIMAS	376,25	367,50	362,75	385,00	381,00	389,75	394,50	403,25	MIATK	69,27	64,13	61,57	74,40	71,83	76,97	79,53	84,67
BIOEN	19,34	19,05	18,89	19,64	19,50	19,79	19,95	20,24	ODAS	10,42	10,15	10,00	10,68	10,57	10,84	10,99	11,26
BOBET	34,52	33,00	31,60	36,04	35,92	37,44	38,84	40,36	OTKAR	486,00	462,00	448,00	510,00	500,00	524,00	538,00	562,00
BRSAN	652,83	633,17	619,83	672,50	666,17	685,83	699,17	718,83	OYAKC	67,87	66,18	65,27	69,55	68,78	70,47	71,38	73,07
BRYAT	3883,33	3791,67	3693,33	3975,00	3981,67	4073,33	4171,67	4263,33	PENTA	21,73	20,11	19,31	23,34	22,53	24,15	24,95	26,57
BUCIM	7,60	7,43	7,34	7,77	7,69	7,86	7,95	8,12	PETKM	23,06	22,36	21,96	23,76	23,46	24,16	24,56	25,26
CANTE	17,64	17,29	17,11	17,99	17,82	18,17	18,35	18,70	PGSUS	798,33	787,67	781,83	809,00	804,17	814,83	820,67	831,33
CCOLA	611,67	603,33	593,17	620,00	621,83	630,17	640,33	648,67	QUAGR	4,08	4,03	3,98	4,14	4,13	4,18	4,23	4,28
CIMSA	34,38	33,46	32,96	35,30	34,88	35,80	36,30	37,22	SAHOL	77,38	75,77	74,93	79,00	78,22	79,83	80,67	82,28
CWENE	291,08	286,17	283,33	296,00	293,92	298,83	301,67	306,58	SASA	37,80	37,14	36,76	38,46	38,18	38,84	39,22	39,88
DOAS	274,33	269,17	265,83	279,50	277,67	282,83	286,17	291,33	SDTTR	353,67	345,33	338,67	362,00	360,33	368,67	375,33	383,67
DOHOL	13,08	12,81	12,67	13,35	13,22	13,49	13,63	13,90	SISE	48,34	47,68	47,34	49,00	48,68	49,34	49,68	50,34
ECILC	52,37	51,43	50,87	53,30	52,93	53,87	54,43	55,37	SKBNK	4,45	4,35	4,28	4,55	4,52	4,62	4,69	4,79
ECZYT	250,42	246,83	244,67	254,00	252,58	256,17	258,33	261,92	SMRTG	63,33	62,17	61,33	64,50	64,17	65,33	66,17	67,33
EGEEN	15081,67	14888,33	14676,67	15275,00	15293,33	15486,67	15698,33	15891,67	SOKM	64,45	62,15	61,00	66,75	65,60	67,90	69,05	71,35
EKGYO	10,84	10,62	10,51	11,05	10,95	11,17	11,28	11,50	TATEN	36,51	35,37	34,67	37,66	37,21	38,35	39,05	40,19
ENERY	146,10	139,60	135,90	152,60	149,80	156,30	160,00	166,50	TAVHL	167,87	164,33	162,47	171,40	169,73	173,27	175,13	178,67
ENJSA	59,27	57,73	56,97	60,80	60,03	61,57	62,33	63,87	TCELL	63,12	61,93	61,32	64,30	63,73	64,92	65,53	66,72
ENKAI	37,89	37,39	36,53	38,40	38,75	39,25	40,11	40,61	THYAO	268,50	264,25	261,75	272,75	271,00	275,25	277,75	282,00
EREGL	44,86	44,06	43,66	45,66	45,26	46,06	46,46	47,26	TKFEN	44,02	42,74	42,08	45,30	44,68	45,96	46,62	47,90
EUPWR	161,33	158,17	156,13	164,50	163,37	166,53	168,57	171,73	TOASO	266,50	261,00	257,00	272,00	270,50	276,00	280,00	285,50
EUREN	18,40	18,03	17,60	18,78	18,83	19,20	19,63	20,00	TSKB	8,10	7,86	7,73	8,33	8,23	8,47	8,60	8,84
FROTO	1034,33	1011,67	996,33	1057,00	1049,67	1072,33	1087,67	1110,33	TTKOM	30,67	29,81	29,37	31,54	31,11	31,97	32,41	33,27
GARAN	60,20	58,30	57,35	62,10	61,15	63,05	64,00	65,90	TTRAK	867,67	826,83	797,17	908,50	897,33	938,17	967,83	1008,67
GESAN	71,98	70,22	69,33	73,75	72,87	74,63	75,52	77,28	TUKAS	9,46	9,22	9,07	9,71	9,61	9,85	10,00	10,24
GUBRF	181,90	178,30	175,70	185,50	184,50	188,10	190,70	194,30	TUPRS	169,57	168,03	167,27	171,10	170,33	171,87	172,63	174,17
GWIND	25,83	25,33	25,05	26,34	26,11	26,61	26,89	27,39	ULKER	101,10	98,60	97,00	103,60	102,70	105,20	106,80	109,30
HALKB	13,48	13,20	13,07	13,75	13,61	13,89	14,02	14,30	VAKBN	13,55	13,29	13,17	13,80	13,67	13,93	14,05	14,31
HEKTS	17,91	17,78	17,65	18,04	18,04	18,17	18,30	18,43	VESTL	74,27	72,23	70,67	76,30	75,83	77,87	79,43	81,47
IPEKE	43,91	43,09	42,57	44,72	44,43	45,25	45,77	46,59	YEOTK	220,47	213,93	208,57	227,00	225,83	232,37	237,73	244,27
ISCTR	10,04	9,70	9,53	10,37	10,21	10,55	10,72	11,06	YKBNK	21,38	20,66	20,30	22,10	21,74	22,46	22,82	23,54
ISDMR	38,41	37,85	37,55	38,98	38,71	39,27	39,57	40,13	YYLGD	14,53	14,25	14,10	14,80	14,68	14,96	15,11	15,39
ISGYO	16,20	15,76	15,51	16,65	16,45	16,89	17,14	17,58	ZOREN	5,25	5,14	5,08	5,35	5,31	5,42	5,48	5,59

Burada yer alan yatırım bilgi, yorum ve tavsiyeleri yatırım danışmanlığı kapsamında değildir. Yatırım danışmanlığı hizmeti, yetkili kuruluşlar tarafından kişilerin risk ve getiri tercihleri dikkate alınarak kişiye özel sunulmaktadır. Burada yer alan yorum ve tavsiyeler ise genel niteliktedir. Bu tavsiyeler mali durumunuz ile risk ve getiri tercihlerinize uygun olmayabilir. Bu nedenle, sadece burada yer alan bilgilere dayanarak yatırım kararı verilmesi beklentilerinize uygun sonuçlar doğurmayabilir.

Kod	14	50	RSI	StochS	MACD	CCI	Kod	14	50	RSI	StochS	MACD	CCI
	Günlük H.O.	Günlük H.O.						Günlük H.O.	Günlük H.O.				
AEFES	●	●	●	●	●	●	ISMEN	●	●	●	●	●	●
AGHOL	●	●	●	●	●	●	IZENR	●	●	●	●	●	●
AHGAZ	●	●	●	●	●	●	IZMDC	●	●	●	●	●	●
AKBNK	●	●	●	●	●	●	KARSN	●	●	●	●	●	●
AKCNS	●	●	●	●	●	●	KAYSE	●	●	●	●	●	●
AKFYE	●	●	●	●	●	●	KCAER	●	●	●	●	●	●
AKSA	●	●	●	●	●	●	KCHOL	●	●	●	●	●	●
AKSEN	●	●	●	●	●	●	KLSEK	●	●	●	●	●	●
ALARK	●	●	●	●	●	●	KMPUR	●	●	●	●	●	●
ALBRK	●	●	●	●	●	●	KONTR	●	●	●	●	●	●
ALFAS	●	●	●	●	●	●	KONYA	●	●	●	●	●	●
ARCLK	●	●	●	●	●	●	KORDS	●	●	●	●	●	●
ASELS	●	●	●	●	●	●	KOZAA	●	●	●	●	●	●
ASGYO	●	●	●	●	●	●	KOZAL	●	●	●	●	●	●
ASTOR	●	●	●	●	●	●	KRDMD	●	●	●	●	●	●
BERA	●	●	●	●	●	●	MAVI	●	●	●	●	●	●
BIENY	●	●	●	●	●	●	MGROS	●	●	●	●	●	●
BIMAS	●	●	●	●	●	●	MIATK	●	●	●	●	●	●
BIOEN	●	●	●	●	●	●	ODAS	●	●	●	●	●	●
BOBET	●	●	●	●	●	●	OTKAR	●	●	●	●	●	●
BRSAN	●	●	●	●	●	●	OYAKC	●	●	●	●	●	●
BRYAT	●	●	●	●	●	●	PENTA	●	●	●	●	●	●
BUCIM	●	●	●	●	●	●	PETKM	●	●	●	●	●	●
CANTE	●	●	●	●	●	●	PGSUS	●	●	●	●	●	●
COLA	●	●	●	●	●	●	QUAGR	●	●	●	●	●	●
CIMSA	●	●	●	●	●	●	SAHOL	●	●	●	●	●	●
CWENE	●	●	●	●	●	●	SASA	●	●	●	●	●	●
DOAS	●	●	●	●	●	●	SDTTR	●	●	●	●	●	●
DOHOL	●	●	●	●	●	●	SISE	●	●	●	●	●	●
ECILC	●	●	●	●	●	●	SKBNK	●	●	●	●	●	●
ECZYT	●	●	●	●	●	●	SMRTG	●	●	●	●	●	●
EGEEN	●	●	●	●	●	●	SOKM	●	●	●	●	●	●
EKGYO	●	●	●	●	●	●	TATEN	●	●	●	●	●	●
ENERY	●	●	●	●	●	●	TAVHL	●	●	●	●	●	●
ENJSA	●	●	●	●	●	●	TCELL	●	●	●	●	●	●
ENKAI	●	●	●	●	●	●	THYAO	●	●	●	●	●	●
EREGL	●	●	●	●	●	●	TKFEN	●	●	●	●	●	●
EUPWR	●	●	●	●	●	●	TOASO	●	●	●	●	●	●
EUREN	●	●	●	●	●	●	TSKB	●	●	●	●	●	●
FROTO	●	●	●	●	●	●	TTKOM	●	●	●	●	●	●
GARAN	●	●	●	●	●	●	TTRAK	●	●	●	●	●	●
GESAN	●	●	●	●	●	●	TUKAS	●	●	●	●	●	●
GUBRF	●	●	●	●	●	●	TUPRS	●	●	●	●	●	●
GWIND	●	●	●	●	●	●	ULKER	●	●	●	●	●	●
HALKB	●	●	●	●	●	●	VAKBN	●	●	●	●	●	●
HEKTS	●	●	●	●	●	●	VESTL	●	●	●	●	●	●
IPEKE	●	●	●	●	●	●	YEOTK	●	●	●	●	●	●
ISCTR	●	●	●	●	●	●	YKBNK	●	●	●	●	●	●
ISDMR	●	●	●	●	●	●	YYLGD	●	●	●	●	●	●
ISGYO	●	●	●	●	●	●	ZOREN	●	●	●	●	●	●