

**31 Aralık 2024**

**Açılıştan Kapanışa Piyasalar**

BIST	Kapanış 30.12.2024	Günlük Değişim	Yurt Dışı Piyasalar	30.12.2024 (18:10)	31.12.2024 (08:00)	BIST Kapanış Sonrası Değişim
BIST 100	9,890	-1,35%	S&P 500 Vadeli	6,027	6,018	-0,14%
BIST 30	10,829	-1,39%	Euro Stoxx 50 CFD	4,905	4,913	0,16%
BIST Banka	14,645	-1,36%	Nikkei 225 Vadeli	40,000	39,930	-0,18%
BIST Sanayi	13,063	-0,98%	ABD 10 Yıllık (bps)	4,58	4,62	4
BIST 30 Yakın Vade	10,811	-1,98%	Brent	73,84	74,28	0,60%
Türkiye 2 Yıllık (bps)	40,51	-9	Ons Altın	2,616	2,622	0,22%
Türkiye 10 Yıllık (bps)	29,20	3	USDTRY	35,20	35,26	0,17%

### Önemli Haberler

- Bloomberg HT'nin Aralık ayına ilişkin düzenlediği enflasyon anketi sonuçlandı. Ankete katılan 26 kurumun medyan beklentisi enflasyonun aylık %1,63 seviyesinde gerçekleşeceği yönünde oldu. Ekonomistlerin tahminine göre yıllık enflasyonun da %45,20 seviyesinde gerçekleşmesi bekleniyor.
- TÜİK verilerine göre Ekonomik Güven Endeksi Aralık ayında %1,8 oranında artarak 98,8 değerini aldı. Endeks Kasım'da 97,1 değerini almıştı. Bir önceki aya göre Aralık ayında tüketici güven endeksi %1,9 oranında artarak 81,3, reel kesim (imalat sanayi) güven endeksi %0,7 oranında azalarak 102,7, hizmet sektörü güven endeksi %2,4 oranında artarak 113,6, perakende ticaret sektörü güven endeksi %1,2 oranında artarak 113,0, inşaat sektörü güven endeksi ise %1,9 artarak 89,4 değerini aldı.
- TÜİK verilerine göre eşdeğer hanehalkı kullanılabilir fert medyan gelirinin %50'si dikkate alınarak belirlenen yoksulluk sınırına göre, yoksulluk oranı 2023 referans yılında 0,1 puan artarak %13,6 oldu.
- TÜRKBESD verilerine göre Kasım'da altı ana üründe üretim %10 geriledi. Kasım'da iç satışlar %7 artışla 796 bin adet olurken, ihracat yıllık %11 azalışla 1,9 milyon adet olarak kaydedildi. Ocak-Kasım döneminde ise üretim yıllık olarak %2 düşüşle 29,7 milyon adet oldu. Aynı dönemde iç satışlar %7 artışla 9,6 milyon adet olurken, dış satışlar ise %3 gerilemeyle 20,7 milyon adede geriledi.
- Bankacılık sektörünün net kârı Ocak-Kasım döneminde bir önceki yıla göre %8,9 artış gösterdi ve 583,1 milyar TL'ye yükseldi. Kasım ayında takipteki alacakların toplam nakdi krediler içindeki payı %1,80 oldu. Bu oran geçen yılın Kasım ayında %1,51 düzeyindeydi.
- ABD'de kredi kartlarında tasfiye edilen borç tutarı ilk 9 ayda geçen senenin aynı dönemine kıyasla %50 artışla 46 milyar USD oldu. Böylelikle ABD'de 2010'dan bu yana en yüksek kredi kartı borcu tasfiyesi gerçekleşti.
- Çin'de açıklanan verilere göre, imalat satın alma yöneticileri endeksi Kasım ayındaki 50,3 seviyesinden Aralık ayında 50,1 seviyesine geriledi. Beklenti 50,2'ydi.

### Ekonomik Takvim

	Veri	Beklenti	Önceki
17:00	ABD, S&P/CS Konut Fiyat Endeksi Bileşik 20 (Yıllık / Ekim)	4,1%	4,6%

### Tedbir Kararı

- BMSTL** payı VBTS kapsamında 30/01/2025 tarihli işlemlere kadar kredili işlemlere konu edilemeyecektir.
- ULAS** payı VBTS kapsamında 30/01/2025 tarihli işlemlere kadar emir paketi tedbiri ile işlem görecektir.

### Hak Kullanımları

- BRSAN** genel kurulu bugün gerçekleştirilecektir.
- DCTTR** kâr payı ödemesi bugün gerçekleştirilecektir.

### Günlük Hisse Önerileri

- [Günlük hisse önerilerimiz AKSEN, ISMEN ve VESTL' dir. Öneriler hakkında detayları görmek için tıklayabilirsiniz.](#)

\*Kaynak: Investing

## KAP Haberleri

- **AEFES**, Rusya tarafından AB InBev ile ortak girişiminin (JV) Rusya'daki kısmını geçici yönetime devreden bir kararname yayımlandığını bildirdi. Durumun ortak ile birlikte kapsamlı bir şekilde değerlendirileceği ve gerekli tüm adımların atılacağı belirtildi.
- **BINHO**, Sparkoo Technologies Singapore Pte. Ltd. (Huawei) ile mutabakat sözleşmesi (MoU) imzaladı. Bu sözleşme kapsamında; Sağlık hizmetleri, lojistik, üretim, kamu ve eğitim sektörlerinde görüntü işleme ve yapay zekâ tabanlı çözümlerin geliştirilmesi, sağlanması ve uygulanmasının için çalışılacağı belirtilmekte olup iş birliği alanlarının yapay zekâ destekli teşhis çözümleri, lojistik ve üretim süreçlerinin verimliliğini artıran SaaS modelleri, şehir gözetim kameraları için güvenlik ve yönetim çözümleri, üniversiteler için akıllı kampüs yönetim yazılımları, kimlik ve yüz tanıma çözümleriyle KYC süreçlerinin iyileştirilmesi ve özelleştirilebilir yapay zeka asistan çözümleri olduğu belirtildi. **Anlaşmanın detaylarının henüz net olmamasına rağmen potansiyel gelir katkısı dolayısıyla olumlu bir gelişme olarak değerlendirilebilir.**
- **BOBET**, İstanbul ili Gaziosmanpaşa şubesinin, projedeki hazır beton ihtiyacının büyük kısmının tamamlanmış olmasından dolayı kapatılmasına, devam eden ilgili proje için kalan beton tedarikinin diğer şubelerden karşılanmasına ve daha önce yeni iş ilişkisi olarak ilettiği mevcut beton santrallerinden beton tedarikini gerçekleştirmiş olduğu; Ak Yapı İnş. Taah. San. ve Tic. A.Ş. firması tarafından gerçekleştirilen İstanbul – Arnavutköy İlçesinde yer alan Ticarethane Hadımköy Projesindeki hazır beton ihtiyacının karşılanması için Arnavutköy / İstanbul adresinde Hadımköy Ömerli şubesinin açılarak, Gaziosmanpaşa şubesinde kurulmuş olan mobil hazır beton santralının buraya kurulmasına karar verdi. **Operasyonel verimliliği artırmak adına stratejik bir hamle olarak değerlendirilebilir.**
- **BRLSM**, JCR Avrasya Derecelendirme A.Ş. "Birleşim Mühendislik Isıtma Soğutma Havalandırma Sanayi ve Ticaret A.Ş."nin Uzun Vadeli Ulusal Kurum Kredi Rating Notunu 'A+ (tr)' olarak teyit etti. **Şirketin güçlü finansal yapısını ve düşük kredi riskini yansıttığından olumlu olarak değerlendirebiliriz.**
- **CVKMD**, Türkiye'de kurulu Aldridge Mineral Madencilik A.Ş.'nin hisselerinin tamamına sahip olan Hollanda merkezli Virtus Mining Ltd. hisselerinin %70'inin satın alınması konusunda Metallurgium Investment Limited ile anlaşma sağlandığını daha önce duyurmuştu. Taraflar arasında imzalanan hisse devir sözleşmesi uyarınca yurt dışında yürütülen hisse devir işlemleri tamamlandı. **Piyasa üzerinde uzun vadede değer yaratma potansiyeline sahip olduğundan pozitif olarak değerlendirilebilir.**
- **GEREL**, Yönetim Kurulu tahsisli sermaye artırımı kararı aldı. Buna göre 240.000.000 TL olan çıkarılmış sermaye, mevcut ortakların rüçhan hakları tamamen kısıtlanarak, 1.407.979.975,32 TL nakden, 342.020.024,68 TL Erkan İzgi'nin nakit karşılığı alacaklarından mahsup edilmek suretiyle toplam satış tutarı 1.750.000.000 TL olacak şekilde artırılabilecek.
- **GLCVY**, Denizbank A.Ş.'nin gerçekleştirdiği tahsili gecikmiş alacak satışında satışa çıkarılan 3 portföyden 173,3 milyon TL anapara büyüklüğündeki 1 bireysel portföyün ihalesini en yüksek teklifi vererek kazandı. Bu ihaleye toplam 13 varlık yönetim şirketi katıldı.
- **HATSN**, 4.800.000,00 Euro olarak, yurt dışında yerleşik bir firma ile gerçekleştirilmiş olan Yeni Gemi İnşaa projesi müşteriye başarılı bir şekilde teslim edildi. Söz konusu projenin nihai tutarı 4.800.000 Euro yaklaşık 176.365.920 TL olarak gerçekleşti. 2023 yılı hasılatına oranı yaklaşık %7,80'dir. **Toplam yıllık gelirinin önemli bir kısmını oluşturan proje, şirketin büyüme potansiyeline katkı sağladığından pozitif olarak değerlendirilebilir**
- **KARTN**, Kolaylaştırılmış Usulde Birleşme yolu ile birleştiği bağlı ortaklığı Dönkasan Dönüştürülen Atık Kağıt San. Ve Tic. A.Ş.'nin ("Dönkasan") Tehlikesiz Atıkların Toplama ve Ayırma faaliyetlerini yürüttüğü ve birleşme öncesinde söz konusu faaliyetlerini durdurduğu İstanbul İli Esenyurt İlçesinde bulunan Arsa ve Binadan oluşan üretim tesisi ile bunların üzerinde yer aldığı toplam 14.085,84 metrekare büyüklüğündeki arsanın ("Taşınmaz") 396.450.000 TL bedel ile satılmasına karar verdi ve satış işlemi tamamlandı. Taşınmaz'ın teslim tarihi 30.03.2025 olarak belirlendi. Söz konusu taşınmaz satışının şirket faaliyetlerine önemli bir etkisi olmayacaktır. **Satışın şirket faaliyetlerine kısa vadede etkisi olmamakla birlikte elde edilecek gelir, finansal yapıyı güçlendirebilir. Dolayısıyla taşınmazın teslim tarihinin 2025 yılı olarak belirlenmesini göz önüne alarak orta-uzun vadede olumlu etkilenebilir şeklinde yorumlayabiliriz.**
- **KLSE**, Türkiye ve Irak'taki üretim tesislerindeki rutin planlı bakım çalışmaları tamamlanmış olup, üretim faaliyetleri iş planlarına uygun olarak devam etmektedir.

- OZATD**, yurtdışında mukim bir şirket ile imzaladığı iki gemiye ait gemi takım bakım sözleşmeleri kapsamında gemilerin tamir, bakım ve onarımı başarı ile tamamlanarak müşterilere teslim edildi ve 3.122.000 USD ve 3.550.000 USD tutarında olmak üzere toplam 6.672.000 USD olarak gerçekleşti. 2023 yılı hasılatına oranı yaklaşık %9,80 'dir.
- OZKGY**, Özak Gayrimenkul Yatırım Ortaklığı A.Ş.'nin (Özak GYO) %95 oranında payına sahip olduğu bağlı ortaklığı Aktay Otel İşletmeleri A.Ş., ünvanını Ela Hospitality Turizm ve Otelcilik A.Ş. (Ela Hospitality) olarak değiştirdi. Şirket değeri 444.760.135 TL olarak belirlendi. Söz konusu değerlendirme raporunda belirlenen şirket değeri esas alınarak; Özak GYO, Ela Hospitality'nin diğer ortaklarının sahip olduğu toplamda %5 oranındaki ortaklık paylarını 22.238.006 TL'ye satın alarak Ela Hospitality'nin %100 sahibi oldu.
- SELVA**, mülkiyeti şirkete ait Konya ili Selçuklu ilçesinde tapuya kayıtlı 274,344.25 m<sup>2</sup> yüzölçümlü taşınmazın, piyasa rayiç araştırması sonucunda tespit edilen 440 TL/m<sup>2</sup> birim fiyat üzerinden toplam KDV (dahil/hariç/istisna) 120.711.470 TL bedel karşılığında Loras Gayrimenkul Yatırım A.Ş.'ye satılarak tapuda devir ve ferağ edilmesine bu sebeple oluşacak cari alacağın, cari borçların ödenmesi amacıyla Loras Holding A.Ş.'ye temlik edilmesine, Yönetim Kurulu tarafından karar verildi ve Tapu Sicil Müdürlüğünde satış işlemi gerçekleştirildi.
- TOASO**, Bursa Fabrikasında yılsonu envanter sayımı ve üretim hatlarında yapılacak planlı bakım çalışmaları sebebi ile 2 Ocak 2025 - 14 Ocak 2025 tarihleri arasında üretime geçici olarak ara verilecektir. Fabrika 15 Ocak 2025 Çarşamba günü üretime başlayacaktır. **Her yıl yapılan düzenli bir duruş olması nedeniyle haberin kısa vadede önemli bir etkiye neden olmasını beklemiyoruz.**

\*Bültendeki haberler, Kamuyu Aydınlatma Platformu'na bugün saat 08:30'a kadar gelen haberleri kapsamaktadır.

## Pay Geri Alımları

ALARK	215,000	92,84
KRVGD	50,000	2,28
LKMNH	15,000	18,05
TKFEN	55,000	68,47
YGGYO	23,930	61,76

## BİST 100 Teknik Analizi

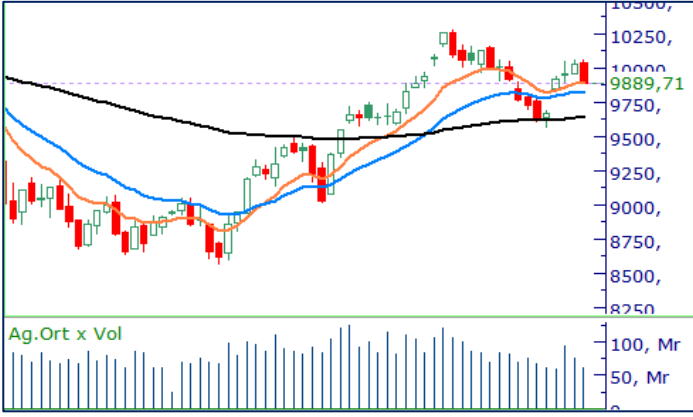

BIST 100 endeksi, son işlem gününde 9.889 – 10.061 puan aralığında hareket etti ve günü %1,35 değer kaybederek 9.889 puandan kapattı.

Haftaya zayıf bir başlangıç yapan BIST-100 endeksi, son işlem gününde 10.061 puan seviyesini test etmesine rağmen bu seviyeden gelen satışlarla günü 10.000 seviyesinin altında tamamladı. 10.000 seviyesinin altında gerçekleşen kapanışı teknik açıdan olumsuz olarak değerlendirirken endekste bugün 10.000 bölgesini direnç seviyesi olarak takip edeceğiz. Yılın son işlem gününde 10.000 seviyesinin üzerindeki bir kapanış piyasa tarafından pozitif olarak değerlendirilebilir.

## VIOP 30 Teknik Analizi



Şubat Vadeli Endeks 30 kontratı son işlem gününde 11.324 – 11.551 puan aralığında hareket etti ve son işlem gününü 11.340 puandan tamamladı. Akşam seansı kapanışı ise 11.330 puandan gerçekleşti.

Kısa vadede 100 günlük ortalamasının aşılamaıyla birlikte geri çekilmelerin etkili olduğu Şubat vadeli endeks sözleşmesi dün günü %1,51 oranında değer kaybederek tamamladı. Dünkü kapanışı ile birlikte 200 günlük ortalamasının altında kapanış gerçekleştiren sözleşmede bugün bu ortalamasının belirlediği 11.394 seviyesi üzeri tutunmaları takip edeceğiz.

## Teknik Analiz Hisse Önerileri



### AKSEN

Yüksek işlem hacmiyle son işlem gününü tamamlayan AKSEN 38,60 TL direncinin üzerinde kapanış gerçekleştirerek günü tamamladı. Hissede 38,60 TL seviyesi üzerindeki fiyatlamaların sürmesi durumunda yükseliş trendinin devam edebileceğini öngörüyoruz.

**Hedef Fiyat: 39,50 TL**  
**Zarar Kes: 38,60 TL**



### ISMEN

Son işlem gününde kısa vadeli ortalaması ile yükselen trendin direnç seviyesinin kesişim noktası olan 44,70 TL seviyesinden destek bulan ISMEN hissesinde yükselişlerin etkili olduğunu gördük. Bugün 44,70 TL seviyesi üzerindeki tutunmaların yukarı yönlü görünümün devamını destekleyebileceğini düşünüyoruz.

**Hedef Fiyat: 49,00 TL**  
**Zarar Kes: 44,70 TL**



### VESTL

Dün yüksek işlem hacmiyle günü kısa vadeli ortalamasının üzerinde tamamlayan VESTL hissesinde kısa vadede yükselen dip yapısı dikkat çekiyor. Hissede bugün 72,00 TL seviyesinin aşılması halinde alıcılı görünümün devam etmesini bekliyoruz.

**Hedef Fiyat: 73,00 TL**  
**Zarar Kes: 68,60 TL**



DESTEK/DİRENÇ TABLOSU

	PİVOT DESTEKLER					PİVOT DİRENÇLER			HİSSELER	PİVOT DESTEKLER					PİVOT DİRENÇLER		
	Destek 1	Destek 2	Destek 3	Kapanış	Pivot	Direnç 1	Direnç 2	Direnç 3		Destek 1	Destek 2	Destek 3	Kapanış	Pivot	Direnç 1	Direnç 2	Direnç 3
BINHO	313,67	309,33	300,67	318,00	322,33	326,67	335,33	339,67	KARSN	12,09	11,99	11,81	12,19	12,27	12,37	12,55	12,65
ADEL	34,08	33,90	33,54	34,26	34,44	34,62	34,98	35,16	KTLEV	52,13	51,57	50,53	52,70	53,17	53,73	54,77	55,33
AGROT	10,55	10,26	10,00	10,85	10,81	11,10	11,36	11,65	KCAER	13,67	13,50	13,32	13,84	13,85	14,02	14,20	14,37
AKBNK	65,25	64,85	64,05	65,65	66,05	66,45	67,25	67,65	KCHOL	179,13	177,87	175,33	180,40	181,67	182,93	185,47	186,73
AKFGY	2,15	2,13	2,10	2,17	2,18	2,20	2,23	2,25	KONTR	38,81	38,43	37,75	39,20	39,49	39,87	40,55	40,93
AKFYE	19,65	19,46	19,15	19,83	19,96	20,15	20,46	20,65	KONYA	6607,50	6555,00	6450,00	6660,00	6712,50	6765,00	6870,00	6922,50
AKSA	11,91	11,68	11,57	12,13	12,02	12,25	12,36	12,59	KOZAL	21,97	21,83	21,59	22,12	22,21	22,35	22,59	22,73
AKSEN	38,50	38,14	37,62	38,86	39,02	39,38	39,90	40,26	KOZAA	69,65	68,60	67,45	70,70	70,80	71,85	73,00	74,05
ALARK	91,47	90,53	89,32	92,40	92,68	93,62	94,83	95,77	LMKDC	30,80	30,62	30,26	30,98	31,16	31,34	31,70	31,88
ALFAS	67,03	66,02	64,63	68,05	68,42	69,43	70,82	71,83	MAVI	84,75	83,80	82,00	85,70	86,55	87,50	89,30	90,25
ALTNY	82,88	82,32	81,18	83,45	84,02	84,58	85,72	86,28	MIATK	42,08	41,82	41,36	42,34	42,54	42,80	43,26	43,52
AEFES	203,90	195,00	177,20	212,80	221,70	230,60	248,40	257,30	MGROS	534,17	529,33	526,67	539,00	536,83	541,67	544,33	549,17
AGHOL	326,75	311,75	281,75	341,75	356,75	371,75	401,75	416,75	MPARK	370,67	362,33	358,17	379,00	374,83	383,17	387,33	395,67
ANSGR	102,63	100,17	98,83	105,10	103,97	106,43	107,77	110,23	OBAMS	53,40	52,15	51,20	54,65	54,35	55,60	56,55	57,80
ARCLK	141,87	141,03	140,27	142,70	142,63	143,47	144,23	145,07	ODAS	6,21	6,16	6,06	6,26	6,31	6,36	6,46	6,51
ARDYZ	40,79	40,09	39,51	41,50	41,37	42,07	42,65	43,35	OTKAR	491,33	488,67	483,33	494,00	496,67	499,33	504,67	507,33
ASELS	72,72	72,23	71,27	73,20	73,68	74,17	75,13	75,62	OYAKC	23,19	22,99	22,61	23,38	23,57	23,77	24,15	24,35
ASTOR	114,50	113,40	112,50	115,60	115,40	116,50	117,40	118,50	PAPIL	12,38	12,03	11,55	12,74	12,86	13,21	13,69	14,04
BTCIM	139,43	138,47	136,63	140,40	141,27	142,23	144,07	145,03	PGSUS	212,17	210,13	206,07	214,20	216,23	218,27	222,33	224,37
BERA	14,92	14,76	14,54	15,08	15,14	15,30	15,52	15,68	PEKGY	1,49	1,47	1,44	1,51	1,52	1,54	1,57	1,59
BJKAS	4,78	4,64	4,46	4,91	4,96	5,10	5,28	5,42	PETKM	18,22	18,05	17,71	18,39	18,56	18,73	19,07	19,24
BIMAS	515,00	506,00	495,50	524,00	525,50	534,50	545,00	554,00	REEDR	14,39	14,11	13,96	14,68	14,54	14,82	14,97	15,25
BRSAN	428,33	424,17	416,83	432,50	435,67	439,83	447,17	451,33	RGYAS	124,50	122,60	119,60	126,40	127,50	129,40	132,40	134,30
BRYAT	2039,67	2024,33	1999,67	2055,00	2064,33	2079,67	2104,33	2119,67	SAHOL	96,80	95,65	93,55	97,95	98,90	100,05	102,15	103,30
CCOLA	60,40	60,00	59,45	60,80	60,95	61,35	61,90	62,30	SASA	4,08	4,04	3,98	4,11	4,14	4,18	4,24	4,28
CWENE	21,04	20,90	20,68	21,18	21,26	21,40	21,62	21,76	SMRTG	40,79	40,47	40,27	41,10	40,99	41,31	41,51	41,83
CANTE	1,65	1,63	1,59	1,67	1,69	1,71	1,75	1,77	SKBNK	4,74	4,68	4,60	4,79	4,82	4,88	4,96	5,02
CLEBI	1902,67	1882,33	1871,67	1923,00	1913,33	1933,67	1944,33	1964,67	SISE	42,29	41,77	40,79	42,80	43,27	43,79	44,77	45,29
CIMSA	45,86	45,36	44,52	46,36	46,70	47,20	48,04	48,54	SOKM	40,72	40,38	39,76	41,06	41,34	41,68	42,30	42,64
DOHOL	14,46	14,26	13,87	14,67	14,85	15,05	15,44	15,64	HALKB	16,19	16,08	15,86	16,30	16,41	16,52	16,74	16,85
DOAS	195,00	193,10	189,70	196,90	198,40	200,30	203,70	205,60	TSKB	12,23	12,16	12,05	12,30	12,34	12,41	12,52	12,59
ECILC	47,45	47,15	46,63	47,74	47,97	48,27	48,79	49,09	TABGD	147,97	145,23	140,67	150,70	152,53	155,27	159,83	162,57
EGEEN	9879,17	9830,83	9754,17	9927,50	9955,83	10004,17	10080,83	10129,17	TAVHL	269,17	264,58	256,67	273,75	277,08	281,67	289,58	294,17
EKGYO	13,98	13,83	13,69	14,13	14,12	14,27	14,41	14,56	TKFEN	66,32	65,13	63,02	67,50	68,43	69,62	71,73	72,92
ENJSA	61,97	61,33	60,82	62,60	62,48	63,12	63,63	64,27	TOASO	194,53	188,17	181,33	200,90	201,37	207,73	214,57	220,93
ENERY	254,83	248,67	244,08	261,00	259,42	265,58	270,17	276,33	TUKAS	7,07	7,03	6,97	7,11	7,13	7,17	7,23	7,27
ENKAI	49,45	48,55	46,95	50,35	51,05	51,95	53,55	54,45	TCELL	92,63	92,12	91,08	93,15	93,67	94,18	95,22	95,73
EREGL	24,45	24,31	24,01	24,60	24,75	24,89	25,19	25,33	TMSN	113,43	112,47	110,63	114,40	115,27	116,23	118,07	119,03
EUPWR	32,65	32,17	31,53	33,12	33,29	33,77	34,41	34,89	TUPRS	141,77	141,03	139,57	142,50	143,23	143,97	145,43	146,17
FENER	46,94	45,68	44,90	48,20	47,72	48,98	49,76	51,02	THYAO	279,17	276,08	269,92	282,25	285,33	288,42	294,58	297,67
FROTO	932,50	925,50	912,00	939,50	946,00	953,00	966,50	973,50	TTKOM	44,31	43,95	43,21	44,68	45,05	45,41	46,15	46,51
GARAN	124,70	123,20	120,20	126,20	127,70	129,20	132,20	133,70	TTRAK	712,17	705,33	696,67	719,00	720,83	727,67	736,33	743,17
GESAN	47,44	46,88	45,82	48,00	48,50	49,06	50,12	50,68	TURSG	16,92	15,85	15,28	17,98	17,49	18,56	19,13	20,20
GOLTS	416,58	412,67	404,83	420,50	424,42	428,33	436,17	440,08	ULKER	117,27	115,13	112,87	119,40	119,53	121,67	123,93	126,07
GUBRF	268,00	262,50	251,75	273,50	278,75	284,25	295,00	300,50	VAKBN	23,35	23,25	23,03	23,46	23,57	23,67	23,89	23,99
HEKTS	3,84	3,78	3,69	3,89	3,93	3,99	4,08	4,14	VESTL	69,42	68,33	67,17	70,50	70,58	71,67	72,83	73,92
ISCTR	13,37	13,27	13,09	13,46	13,55	13,65	13,83	13,93	VESBE	16,84	16,69	16,39	16,99	17,14	17,29	17,59	17,74
ISMEN	45,19	44,17	43,55	46,22	45,81	46,83	47,45	48,47	YKBNK	30,57	30,39	30,01	30,76	30,95	31,13	31,51	31,69
KLSE	34,55	34,27	33,69	34,84	35,13	35,41	35,99	36,27	YEOTK	51,73	50,87	49,98	52,60	52,62	53,48	54,37	55,23
KRDMD	26,93	26,63	26,09	27,22	27,47	27,77	28,31	28,61	ZOREN	4,46	4,43	4,37	4,50	4,52	4,55	4,61	4,64

Burada yer alan yatırım bilgi, yorum ve tavsiyeleri yatırım danışmanlığı kapsamında değildir. Yatırım danışmanlığı hizmeti, yetkili kuruluşlar tarafından kişilerin risk ve getiri tercihleri dikkate alınarak kişiye özel sunulmaktadır. Burada yer alan yorum ve tavsiyeler ise genel niteliktedir. Bu tavsiyeler mali durumunuz ile risk ve getiri tercihlerinize uygun olmayabilir. Bu nedenle, sadece burada yer alan bilgilere dayanarak yatırım kararı verilmesi beklentilerinize uygun sonuçlar doğurmayabilir.

Kod	14	50	RSI	StochS	MACD	CCI	Kod	14	50	RSI	StochS	MACD	CCI
	Günlük H.O.	Günlük H.O.						Günlük H.O.	Günlük H.O.				
AEFES	●	●	●	●	●	●	ISMEN	●	●	●	●	●	●
AGHOL	●	●	●	●	●	●	IZENR	●	●	●	●	●	●
AHGAZ	●	●	●	●	●	●	IZMDC	●	●	●	●	●	●
AKBNK	●	●	●	●	●	●	KARSN	●	●	●	●	●	●
AKCNS	●	●	●	●	●	●	KAYSE	●	●	●	●	●	●
AKFYE	●	●	●	●	●	●	KCAER	●	●	●	●	●	●
AKSA	●	●	●	●	●	●	KCHOL	●	●	●	●	●	●
AKSEN	●	●	●	●	●	●	KLSER	●	●	●	●	●	●
ALARK	●	●	●	●	●	●	KMPUR	●	●	●	●	●	●
ALBRK	●	●	●	●	●	●	KONTR	●	●	●	●	●	●
ALFAS	●	●	●	●	●	●	KONYA	●	●	●	●	●	●
ARCLK	●	●	●	●	●	●	KORDS	●	●	●	●	●	●
ASELS	●	●	●	●	●	●	KOZAA	●	●	●	●	●	●
ASGYO	●	●	●	●	●	●	KOZAL	●	●	●	●	●	●
ASTOR	●	●	●	●	●	●	KRDMD	●	●	●	●	●	●
BERA	●	●	●	●	●	●	MAVI	●	●	●	●	●	●
BIENY	●	●	●	●	●	●	MGROS	●	●	●	●	●	●
BIMAS	●	●	●	●	●	●	MIATK	●	●	●	●	●	●
BIOEN	●	●	●	●	●	●	ODAS	●	●	●	●	●	●
BOBET	●	●	●	●	●	●	OTKAR	●	●	●	●	●	●
BRSAN	●	●	●	●	●	●	OYAKC	●	●	●	●	●	●
BRYAT	●	●	●	●	●	●	PENTA	●	●	●	●	●	●
BUCIM	●	●	●	●	●	●	PETKM	●	●	●	●	●	●
CANTE	●	●	●	●	●	●	PGSUS	●	●	●	●	●	●
CCOLA	●	●	●	●	●	●	QUAGR	●	●	●	●	●	●
CIMSA	●	●	●	●	●	●	SAHOL	●	●	●	●	●	●
CWENE	●	●	●	●	●	●	SASA	●	●	●	●	●	●
DOAS	●	●	●	●	●	●	SDTTR	●	●	●	●	●	●
DOHOL	●	●	●	●	●	●	SISE	●	●	●	●	●	●
ECILC	●	●	●	●	●	●	SKBNK	●	●	●	●	●	●
ECZYT	●	●	●	●	●	●	SMRTG	●	●	●	●	●	●
EGEEN	●	●	●	●	●	●	SOKM	●	●	●	●	●	●
EKGYO	●	●	●	●	●	●	TATEN	●	●	●	●	●	●
ENERY	●	●	●	●	●	●	TAVHL	●	●	●	●	●	●
ENJSA	●	●	●	●	●	●	TCELL	●	●	●	●	●	●
ENKAI	●	●	●	●	●	●	THYAO	●	●	●	●	●	●
EREGL	●	●	●	●	●	●	TKFEN	●	●	●	●	●	●
EUPWR	●	●	●	●	●	●	TOASO	●	●	●	●	●	●
EUREN	●	●	●	●	●	●	TSKB	●	●	●	●	●	●
FROTO	●	●	●	●	●	●	TTKOM	●	●	●	●	●	●
GARAN	●	●	●	●	●	●	TTRAK	●	●	●	●	●	●
GESAN	●	●	●	●	●	●	TUKAS	●	●	●	●	●	●
GUBRF	●	●	●	●	●	●	TUPRS	●	●	●	●	●	●
GWIND	●	●	●	●	●	●	ULKER	●	●	●	●	●	●
HALKB	●	●	●	●	●	●	VAKBN	●	●	●	●	●	●
HEKTS	●	●	●	●	●	●	VESTL	●	●	●	●	●	●
IPEKE	●	●	●	●	●	●	YEOTK	●	●	●	●	●	●
ISCTR	●	●	●	●	●	●	YKBNK	●	●	●	●	●	●
ISDMR	●	●	●	●	●	●	YYLGD	●	●	●	●	●	●
ISGYO	●	●	●	●	●	●	ZOREN	●	●	●	●	●	●