

**13 Ağustos 2024**

## Açılıştan Kapanışa Piyasalar

BIST	Kapanış 12.08.2024	Günlük Değişim	Yurt Dışı Piyasalar	12.08.2024 (18:10)	13.08.2024 (07:45)	BIST Kapanış Sonrası Değişim
BIST 100	9.828,56	-0,80%	S&P 500 Vadeli	5,391	5,379	-0,22%
BIST 30	10.710,61	-0,41%	Euro Stoxx 50 CFD	4,671	4,680	0,19%
BIST Banka	12.947,81	1,09%	ABD 10 Yıllık (bps)	3,936	3,909	-3
BIST Sanayi	13.395,67	-1,72%	Brent	80,78	81,72	1,16%
BIST 30 Yakın Vade	10.843,50	-0,86%	Ons Altın	2,459	2,460	0,04%
Türkiye 2 Yıllık (bps)	42,36	-53	USDTRY	33,525	33,387	-0,41%
Türkiye 10 Yıllık (bps)	28,33	1	Nikkei 225	35,660	36,104	1,25%

## Önemli Haberler

- TÜİK verilerine göre Türkiye'de işsizlik oranı Haziran'da %9,2'ye yükseldi. Genç nüfusta işsizlik oranı da %17,6'ya yükseldi. Buna göre, 15 ve daha yukarı yaştaki kişilerde işsiz sayısı 2024 yılı Haziran ayında bir önceki aya göre 234 bin kişi artarak 3 milyon 305 bin kişi oldu. İşsizlik oranı erkeklerde %7,6 iken kadınlarda %12,4 olarak tahmin edildi.
- Hazine ve Maliye Bakanı Mehmet Şimşek, Finansal İstikrar Komitesi toplantısına ilişkin yaptığı açıklamada, "Komite, bankacılık sektöründe enflasyon muhasebesi uygulamasının hazırlıkları ve sektöre olası etkileri ile sektörde derecelendirme notu kullanımının etkinliği hususlarını ele almıştır" dedi.
- ABD'de federal hükümetin bütçe açığı, Temmuz'da geçen yılın aynı ayına kıyasla %10 artarak 244 milyar dolara yükseldi.
- Fitch Ratings, Kasım 2024 başkanlık seçiminin ABD şirketlerinin kredi derecelendirmelerini doğrudan etkileyeceğini öngörmediğini bildirdi.
- Japonya'nın üretici fiyatlarıyla ölçülen enflasyon, üst üste altı ay boyunca hızlanarak Temmuz ayında da arttı.

## Ekonomik Takvim

	Veri	Beklenti	Önceki
10:00	Türkiye, Cari İşlemler Dengesi \$ (Haziran)	-0,50 Milyar \$	-1,24 Milyar \$
15:30	ABD, Çekirdek ÜFE (Aylık / Temmuz)	%0,2	%0,4
15:30	ABD, ÜFE (Aylık / Temmuz)	%0,2	%0,2
23:30	ABD, Haftalık Ham Petrol Stoğu	-	0,180M

\*Kaynak: Investing

## Hak Kullanımları

- KONTR, RTALB** genel kurulu bugün gerçekleştirilecektir.
- SDTTR**, kâr payı ödemesi bugün gerçekleştirilecektir.
- LIDFA, CCOLA** sermaye artırımını bugün gerçekleştirilecektir.

## Günlük Hisse Önerileri

- Günlük hisse önerilerimiz **EKGYO, SOKM** ve **TTKOM**'dur. Öneriler hakkındaki detaylara [buradan](#) ulaşabilirsiniz.

## KAP Haberleri

- **HALKB**, 2Ç24 döneminde geçtiğimiz yılın aynı dönemine kıyasla %392 artışla 3,44 milyar TL net kâr elde etti.
- **ULKER**, enflasyon muhasebesi uygulanmış 2Ç24 finansallarında 1,66 milyar TL olan beklentinin altında kalarak 1,26 milyar TL net kar elde etti.
- **PGSUS**, 2Ç24 döneminde geçtiğimiz yılın aynı dönemine kıyasla %108 artışla 4,0 milyar TL net kâr elde etti.
- **AKGRT**, Temmuz ayı toplam prim üretimi 2.151.014.000 TL'ye ulaşarak bir önceki yılın aynı dönemine göre %3 düşüş gösterdi.
- **ARASE**, hisse başına net 0,91 TL kâr payı ödeme kararı genel kurulda onaylandı.
- **ARCLK**, Avrupa'daki bağlı ortaklık paylarının aynı sermaye yoluyla devredildiği Beko Europe'a, Whirlpool'un Avrupa'da bulunan iştiraklerinin tamamının sahibi olan Whirlpool Europe paylarının tamamı aynı sermaye yoluyla devredildi ve söz konusu işlemler neticesinde, Beko Europe sermayesinin %75'i Beko B.V.'ye, %25'i ise Whirlpool EMEA'ya tahsis edildi.
- **ALARK**, 104,20 TL - 103,50 TL (ağırlıklı ortalama 103,94 TL) fiyat aralığından toplam 96.000 TL nominal değerli payları geri aldı. Bu işlemle birlikte şirketin paylarının toplam nominal tutarı 7.100.143 TL'ye ulaşmış olup bu payların sermayeye oranı % 1,632'dir.
- **IZENR**, 5,51 TL-5,56 TL (ortalama 5,556 TL) fiyat aralığından toplam 1.320.000,00 TL nominal tutarlı paylar geri aldı. Alınan payların Şirket sermayesine oranı %0,088'dir. Geri alınan payların toplam nominal tutarı 40.594.653,00 TL'ye ulaşmış olup, bu payların sermayeye oranı % 2,706 olmuştur.
- **KAREL**, Şirket ile bir Kamu Kurumu arasında Transmisyon Sistemleri Donanım Teminine ilişkin 70.988.000 TL tutarında bir sözleşme imzalandı. Projenin Aralık 2024'de teslim edilmesi planlanmaktadır.
- **KRVGD**, 2,7900 - 2,8000 TL fiyat aralığından (ortalama 2,7950 TL) 200.000 adet pay geri alındı ve şirketin payları 10.528.332 adete ulaştı. (Şirket sermayesine oranı %0,49)
- **PGSUS**, Temmuz 2023 döneminde 3,24 milyon olan toplam yolcu sayısı, 2024 yılının aynı döneminde %10 artarak 3,55 milyon olarak gerçekleşti. Aynı dönemde yolcu doluluk oranı %'si ise 1,9 puan artarak %88,9 olarak gerçekleşti.
- **RALYH**, Ral Yapı Mühendislik A.Ş.'nin % 51 ortağı olduğu MÇ Müteahhitlik Yapı İnşaat A.Ş.'nin dahil olduğu T.C. Çevre Şehircilik ve İklim Değişikliği Bakanlığı Toplu Konut İdaresi Başkanlığı tarafından düzenlenen ihalenin ikinci oturumunda 2. en düşük teklifi verdi.
- **RAYSG**, Ocak-Temmuz aylarını kapsayan döneme ait denetimden geçmemiş, tahmini prim üretimi 15.796.653.128 TL olarak açıklandı. Böylelikle prim üretiminde bir önceki yılın aynı dönemine göre % 162,15 oranında artış meydana geldi.
- **REEDR**, 1.012.924.614 TL toplam sabit yatırım tutarlı, 3 yıl süreli Yatırım Teşvik Belgesi aldı.
- **TKFEN**, 50,75 TL fiyatından toplam 12.500 TL nominal değerli paylar geri alındı. Geri alınan payların nominal değeri 1.016.150 TL'ye ulaşmış olup, şirketin sermayesine oranı %0,2746'dır.
- **VAKBN**, Bağlı Ortaklığı Vakıf Faktoring AŞ paylarının bir kısmının halka arzı kapsamında, Kayıtlı Sermaye Sistemine geçiş ve Esas Sözleşme Tadiline başvuru SPK tarafından onaylandı.

\*Bültendeki haberler, Kamuyu Aydınlatma Platformu'na bugün saat 08:30'a kadar gelen haberleri kapsamaktadır.

## BİST 100 Teknik Analizi



Borsa İstanbul haftanın ilk işlem gününe yukarı yönlü bir eğilimle başlasa da sonraki saatlerde satıcı bir havaya bürünerek günü 9.900 seviyesinin de altında tamamladı. Bankacılık sektöründeki alıcılı havaya rağmen değer kaybı yaşayan endekste bugün ilk etapta 9.900 seviyesini takip ediyor olacağız. 9.900 seviyesinin kısa vadede aşılması bugün yeniden 10.000 puan barajının geçilmesinde önemli bir etken olabilir. 10.000 seviyesinin üzerinde ise son günlerde sıkça tekrarladığımız 100 günlük ortalama seviyesini majör bir direnç seviyesi olarak takip ediyoruz. Endekste geri çekilmelerin devamında ise 9.750 bölgesini destek bölgesi olarak takip ediyoruz.

## VIOP 30 Teknik Analizi

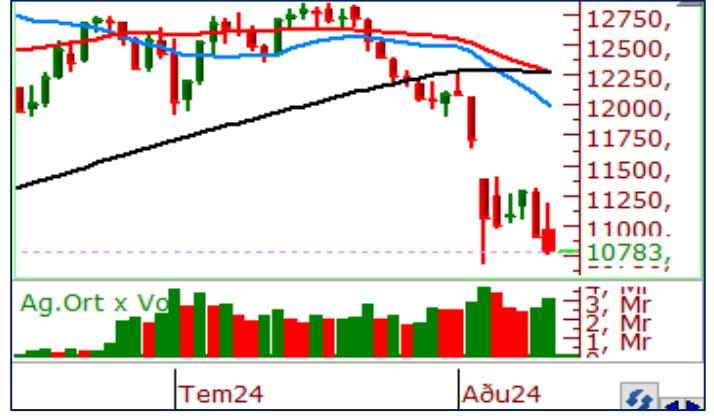

Ağustos vadeli endeks sözleşmesi haftanın ilk işlem gününe alıcılı bir şekilde başlasa da yükseliş hareketini günü tamamına yayamadı ve 200 günlük ortalamasının belirlediği 10.980 puanın altında bir kapanış gerçekleştirdi. Son kapanışı ile 10.800 seviyesini de aşağı yönde kırmasını teknik açıdan negatif olarak değerlendirdiğimiz Ağustos vadeli sözleşmede kısa vadede 200 günlük ortalamayı direnç seviyesi olarak takip ediyor olacağız. Önümüzdeki günlerde bu ortalamanın direnç olarak çalışması endekste satış baskısını beraberinde getirebilir.

Ağustos vadeli endeks sözleşmesi haftanın ilk işlem gününe alıcılı bir şekilde başlasa da yükseliş hareketini günü tamamına yayamadı ve 200 günlük ortalamasının belirlediği 10.980 puanın altında bir kapanış gerçekleştirdi. Son kapanışı ile 10.800 seviyesini de aşağı yönde kırmasını teknik açıdan negatif olarak değerlendirdiğimiz Ağustos vadeli sözleşmede kısa vadede 200 günlük ortalamayı direnç seviyesi olarak takip ediyor olacağız. Önümüzdeki günlerde bu ortalamanın direnç olarak çalışması endekste satış baskısını beraberinde getirebilir.

## Teknik Analiz Hisse Önerileri



### EKGYO

EKGYO hissesinde dün 50 günlük ortalamasının destek rolü üstlenmesi ile sınırlı alışların yaşandığına tanık olduk. 50 günlük ortalamasının şu an için aşağı yönde kırılmaması hisse açısından pozitif olarak değerlendirilebilir. Hissede bugün alışların devam etmesi durumunda kısa vadeli ortalamaların kesişim seviyesi olan 11,10 TL seviyesinin aşılması alışları hızlandırabilir.

**Hedef Fiyat: 11,35 TL**  
**Zarar Kes: 10,60 TL**



### SOKM

Son işlem gününü 200 günlük ortalamasından destek bularak tamamlayan SOKM hissesinde bugün 10 günlük ortalamasının belirlediği 59,65 TL seviyesini direnç bölgesi olarak takip edeceğiz. Gün içerisinde bu seviyenin üzerindeki fiyat oluşumlarında alışların güç kazanmasını muhtemel olarak değerlendiriyoruz.

**Hedef Fiyat: 61,00 TL**  
**Zarar Kes: 57,85 TL**



### TTKOM

Dün piyasadan pozitif ayrılarak günü tamamlayan TTKOM kısa vadeli ortalamalarının üzerinde kapanış gerçekleştirmeyi başardı. Hafta genelinde hissede 50 günlük ortalamasının belirlediği kabaca 48,50 TL seviyesi üzerinde tutunmalarda alıcılı görünümün devam etmesini öngörüyoruz.

**Hedef Fiyat: 52,65 TL**  
**Zarar Kes: 49,90 TL**

	PİVOT DESTEKLER					PİVOT DİRENÇLER			HİSSELER	PİVOT DESTEKLER					PİVOT DİRENÇLER		
	Destek 1	Destek 2	Destek 3	Kapanış	Pivot	Direnç 1	Direnç 2	Direnç 3		Destek 1	Destek 2	Destek 3	Kapanış	Pivot	Direnç 1	Direnç 2	Direnç 3
AEFES	243,15	237,50	229,20	248,80	251,45	257,10	265,40	271,05	KCHOL	184,20	182,20	179,70	186,20	186,70	188,70	191,20	193,20
AGHOL	369,00	362,00	348,75	376,00	382,25	389,25	402,50	409,50	KLSE	42,14	41,48	40,18	42,80	43,44	44,10	45,40	46,06
AGROT	17,31	16,98	16,32	17,65	17,97	18,30	18,96	19,29	KONTR	47,19	46,05	43,95	48,32	49,29	50,43	52,53	53,67
AKBNK	53,20	52,20	51,35	54,20	54,05	55,05	55,90	56,90	KONYA	6699,17	6528,33	6341,67	6870,00	6885,83	7056,67	7243,33	7414,17
AKFGY	2,04	2,00	1,94	2,07	2,10	2,14	2,20	2,24	KOZAA	61,93	59,97	57,08	63,90	64,82	66,78	69,67	71,63
AKFYE	21,90	21,62	21,10	22,18	22,42	22,70	23,22	23,50	KOZAL	22,35	21,73	20,71	22,96	23,37	23,99	25,01	25,63
AKSA	9,66	9,53	9,30	9,79	9,89	10,02	10,25	10,38	KRDMD	25,47	24,97	24,05	25,96	26,39	26,89	27,81	28,31
AKSEN	37,67	37,29	36,67	38,04	38,29	38,67	39,29	39,67	KTLEV	45,14	43,17	39,37	47,10	48,94	50,91	54,71	56,68
ALARK	101,63	100,87	99,33	102,40	103,17	103,93	105,47	106,23	LMKDC	23,48	23,02	22,32	23,94	24,18	24,64	25,34	25,80
ALFAS	59,48	58,67	57,28	60,30	60,87	61,68	63,07	63,88	MAVI	103,43	101,07	98,73	105,80	105,77	108,13	110,47	112,83
ARCLK	145,03	142,67	138,23	147,40	149,47	151,83	156,27	158,63	MGROS	517,17	509,33	502,17	525,00	524,33	532,17	539,33	547,17
ARDYZ	34,21	33,51	32,23	34,90	35,49	36,19	37,47	38,17	MIATK	49,40	48,35	46,40	50,45	51,35	52,40	54,35	55,40
ASELS	56,20	55,35	54,05	57,05	57,50	58,35	59,65	60,50	OBAMS	36,85	36,39	35,49	37,32	37,75	38,21	39,11	39,57
ASTOR	75,35	73,75	71,10	76,95	78,00	79,60	82,25	83,85	ODAS	7,48	7,39	7,21	7,58	7,66	7,75	7,93	8,02
BERA	16,42	16,14	15,77	16,70	16,79	17,07	17,44	17,72	OTKAR	507,00	498,50	482,00	515,50	523,50	532,00	548,50	557,00
BFREN	729,67	720,83	708,67	738,50	741,83	750,67	762,83	771,67	OYAKC	68,58	67,37	65,03	69,80	70,92	72,13	74,47	75,68
BIMAS	553,00	543,50	526,50	562,50	570,00	579,50	596,50	606,00	PEKGY	5,40	5,28	5,07	5,52	5,61	5,73	5,94	6,06
BINHO	388,58	377,42	355,83	399,75	410,17	421,33	442,92	454,08	PETKM	20,59	20,09	19,21	21,10	21,47	21,97	22,85	23,35
BRSAN	367,00	358,25	344,50	375,75	380,75	389,50	403,25	412,00	PGSUS	224,40	218,10	211,20	230,70	231,30	237,60	244,50	250,80
BRYAT	1899,00	1873,00	1822,00	1925,00	1950,00	1976,00	2027,00	2053,00	QUAGR	3,02	2,95	2,86	3,08	3,11	3,18	3,27	3,34
BTCIM	180,43	173,37	169,53	187,50	184,27	191,33	195,17	202,23	REEDR	32,02	31,42	30,40	32,62	33,04	33,64	34,66	35,26
CANTE	1,67	1,65	1,59	1,70	1,73	1,75	1,81	1,83	SAHOL	89,15	88,10	86,85	90,20	90,40	91,45	92,70	93,75
CCOLA	741,83	723,17	704,83	760,50	760,17	778,83	797,17	815,83	SASA	5,38	5,23	4,94	5,54	5,67	5,82	6,11	6,26
CIMSA	30,92	30,24	28,88	31,60	32,28	32,96	34,32	35,00	SDTTR	279,58	268,42	256,33	290,75	291,67	302,83	314,92	326,08
CWENE	197,97	193,03	185,27	202,90	205,73	210,67	218,43	223,37	SISE	42,30	41,82	40,94	42,78	43,18	43,66	44,54	45,02
DOAS	221,77	218,53	212,27	225,00	228,03	231,27	237,53	240,77	SKBNK	3,66	3,60	3,50	3,72	3,76	3,82	3,92	3,98
DOHOL	15,70	15,46	15,10	15,95	16,06	16,30	16,66	16,90	SMRTG	42,00	41,22	39,80	42,78	43,42	44,20	45,62	46,40
ECILC	49,37	48,63	47,17	50,10	50,83	51,57	53,03	53,77	SOKM	58,15	57,10	56,30	59,20	58,95	60,00	60,80	61,85
ECZYT	199,03	195,87	189,53	202,20	205,37	208,53	214,87	218,03	TABGD	168,87	165,73	161,77	172,00	172,83	175,97	179,93	183,07
EGEEN	10456,67	10315,83	10034,17	10597,50	10738,33	10879,17	11160,83	11301,67	TAVHL	237,83	235,27	230,43	240,40	242,67	245,23	250,07	252,63
EKGYO	10,67	10,45	10,18	10,89	10,94	11,16	11,43	11,65	TCELL	102,47	101,23	99,27	103,70	104,43	105,67	107,63	108,87
ENERY	187,77	185,33	182,27	190,20	190,83	193,27	196,33	198,77	THYAO	297,25	294,25	289,50	300,25	302,00	305,00	309,75	312,75
ENJSA	61,17	60,48	59,12	61,85	62,53	63,22	64,58	65,27	TKFEN	49,80	48,80	47,05	50,80	51,55	52,55	54,30	55,30
ENKAI	43,56	43,12	42,58	44,00	44,10	44,54	45,08	45,52	TKNSA	28,85	28,31	27,27	29,38	29,89	30,43	31,47	32,01
EREGL	48,53	47,74	46,28	49,32	49,99	50,78	52,24	53,03	TMSN	116,73	114,77	110,83	118,70	120,67	122,63	126,57	128,53
EUPWR	85,47	84,08	81,42	86,85	88,13	89,52	92,18	93,57	TOASO	224,00	217,50	205,10	230,50	236,40	242,90	255,30	261,80
EUREN	14,71	14,58	14,40	14,83	14,89	15,02	15,20	15,33	TSKB	11,05	10,94	10,79	11,16	11,20	11,31	11,46	11,57
FROTO	850,83	838,67	822,33	863,00	867,17	879,33	895,67	907,83	TTKOM	50,05	49,15	48,20	50,95	51,00	51,90	52,85	53,75
GARAN	110,67	108,53	106,77	112,80	112,43	114,57	116,33	118,47	TTRAK	704,50	698,50	687,00	710,50	716,00	722,00	733,50	739,50
GESAN	43,59	42,95	41,81	44,22	44,73	45,37	46,51	47,15	TUKAS	8,36	8,09	7,66	8,63	8,79	9,06	9,49	9,76
GOLTS	426,75	422,75	414,75	430,75	434,75	438,75	446,75	450,75	TUPRS	159,60	157,40	154,20	161,80	162,80	165,00	168,20	170,40
GUBRF	160,83	157,97	154,23	163,70	164,57	167,43	171,17	174,03	TURSG	12,31	12,06	11,65	12,56	12,72	12,97	13,38	13,63
HALKB	15,12	14,94	14,61	15,29	15,45	15,63	15,96	16,14	ULKER	149,33	143,67	132,33	155,00	160,67	166,33	177,67	183,33
HEKTS	11,25	10,96	10,60	11,55	11,61	11,90	12,26	12,55	VAKBN	17,83	17,55	17,05	18,10	18,33	18,61	19,11	19,39
ISCTR	12,96	12,85	12,69	13,08	13,12	13,23	13,39	13,50	VESBE	18,67	18,35	17,73	19,00	19,29	19,61	20,23	20,55
ISGYO	14,47	14,22	13,74	14,71	14,95	15,20	15,68	15,93	VESTL	66,20	64,60	62,65	67,80	68,15	69,75	71,70	73,30
ISMEN	36,54	36,00	35,00	37,08	37,54	38,08	39,08	39,62	YEOTK	181,20	176,80	170,90	185,60	187,10	191,50	197,40	201,80
IZENR	21,15	20,79	20,17	21,52	21,77	22,13	22,75	23,11	YKBNK	27,00	26,80	26,40	27,20	27,40	27,60	28,00	28,20
KAYSE	23,45	23,07	22,49	23,82	24,03	24,41	24,99	25,37	YYLGD	11,75	11,49	11,11	12,00	12,13	12,39	12,77	13,03
KCAER	40,99	40,49	39,47	41,50	42,01	42,51	43,53	44,03	ZOREN	4,76	4,69	4,55	4,84	4,90	4,97	5,11	5,18



Kod	14	50	RSI	StochS	MACD	CCI	Kod	14	50	RSI	StochS	MACD	CCI
	Günlük H.O.	Günlük H.O.						Günlük H.O.	Günlük H.O.				
AEFES	●	●	●	●	●	●	ISMEN	●	●	●	●	●	●
AGHOL	●	●	●	●	●	●	IZENR	●	●	●	●	●	●
AHGAZ	●	●	●	●	●	●	IZMDC	●	●	●	●	●	●
AKBNK	●	●	●	●	●	●	KARSN	●	●	●	●	●	●
AKCNS	●	●	●	●	●	●	KAYSE	●	●	●	●	●	●
AKFYE	●	●	●	●	●	●	KCAER	●	●	●	●	●	●
AKSA	●	●	●	●	●	●	KCHOL	●	●	●	●	●	●
AKSEN	●	●	●	●	●	●	KLSEK	●	●	●	●	●	●
ALARK	●	●	●	●	●	●	KMPUR	●	●	●	●	●	●
ALBRK	●	●	●	●	●	●	KONTR	●	●	●	●	●	●
ALFAS	●	●	●	●	●	●	KONYA	●	●	●	●	●	●
ARCLK	●	●	●	●	●	●	KORDS	●	●	●	●	●	●
ASELS	●	●	●	●	●	●	KOZAA	●	●	●	●	●	●
ASGYO	●	●	●	●	●	●	KOZAL	●	●	●	●	●	●
ASTOR	●	●	●	●	●	●	KRDMD	●	●	●	●	●	●
BERA	●	●	●	●	●	●	MAVI	●	●	●	●	●	●
BIENY	●	●	●	●	●	●	MGROS	●	●	●	●	●	●
BIMAS	●	●	●	●	●	●	MIATK	●	●	●	●	●	●
BIOEN	●	●	●	●	●	●	ODAS	●	●	●	●	●	●
BOBET	●	●	●	●	●	●	OTKAR	●	●	●	●	●	●
BRSAN	●	●	●	●	●	●	OYAKC	●	●	●	●	●	●
BRYAT	●	●	●	●	●	●	PENTA	●	●	●	●	●	●
BUCIM	●	●	●	●	●	●	PETKM	●	●	●	●	●	●
CANTE	●	●	●	●	●	●	PGSUS	●	●	●	●	●	●
CCOLA	●	●	●	●	●	●	QUAGR	●	●	●	●	●	●
CIMSA	●	●	●	●	●	●	SAHOL	●	●	●	●	●	●
CWENE	●	●	●	●	●	●	SASA	●	●	●	●	●	●
DOAS	●	●	●	●	●	●	SDTTR	●	●	●	●	●	●
DOHOL	●	●	●	●	●	●	SISE	●	●	●	●	●	●
ECILC	●	●	●	●	●	●	SKBNK	●	●	●	●	●	●
ECZYT	●	●	●	●	●	●	SMRTG	●	●	●	●	●	●
EGEEN	●	●	●	●	●	●	SOKM	●	●	●	●	●	●
EKGYO	●	●	●	●	●	●	TATEN	●	●	●	●	●	●
ENERY	●	●	●	●	●	●	TAVHL	●	●	●	●	●	●
ENJSA	●	●	●	●	●	●	TCELL	●	●	●	●	●	●
ENKAI	●	●	●	●	●	●	THYAO	●	●	●	●	●	●
EREGL	●	●	●	●	●	●	TKFEN	●	●	●	●	●	●
EUPWR	●	●	●	●	●	●	TOASO	●	●	●	●	●	●
EUREN	●	●	●	●	●	●	TSKB	●	●	●	●	●	●
FROTO	●	●	●	●	●	●	TTKOM	●	●	●	●	●	●
GARAN	●	●	●	●	●	●	TTRAK	●	●	●	●	●	●
GESAN	●	●	●	●	●	●	TUKAS	●	●	●	●	●	●
GUBRF	●	●	●	●	●	●	TUPRS	●	●	●	●	●	●
GWIND	●	●	●	●	●	●	ULKER	●	●	●	●	●	●
HALKB	●	●	●	●	●	●	VAKBN	●	●	●	●	●	●
HEKTS	●	●	●	●	●	●	VESTL	●	●	●	●	●	●
IPEKE	●	●	●	●	●	●	YEOTK	●	●	●	●	●	●
ISCTR	●	●	●	●	●	●	YKBNK	●	●	●	●	●	●
ISDMR	●	●	●	●	●	●	YYLGD	●	●	●	●	●	●
ISGYO	●	●	●	●	●	●	ZOREN	●	●	●	●	●	●