

8 Kasım 2023

Gündem

Minneapolis Fed Başkanı Kashkari'nin enflasyonda zafere ulaşılmadığı, enflasyon ve istihdam verilerini takip edeceklerini ve gerekirse ek faiz artışı olabileceğine ilişkin açıklamaları risk iştahı üzerinde bir miktar baskı oluşturdu. Buna karşın jeopolitik endişelerin yatışmaya devam etmesi ve dün petrol fiyatlarında hız kazanan düşüşün enflasyonist riskleri azaltmasının katkısıyla risk iştahı genel olarak gücünü korudu. Fed başta olmak üzere büyük merkez bankalarının faiz oranlarında zirvelerine ulaştığı düşüncesi son dönemde güç kazanırken, enflasyon başta olmak üzere ekonomik veri akışları ile küresel ekonomilere yönelik büyüme endişeleri risk iştahının seyri üzerinde ana belirleyici olacaktır.

Piyasa Beklentisi

Kashkari'nin açıklamalarının etkisiyle küresel hisse piyasalarında gün içerisinde hafif satıcı bir seyir izlenmesine karşın petrol fiyatlarında jeopolitik endişelerin yatışması ve talep endişeleriyle derinleşen kayıplar riskli varlıkları destekledi. Akşam saatlerinde ABD borsalarında teknoloji hisseleri öncülüğünde yükselişler güç kazandı. Hafta içerisinde Fed üyelerinin açıklamaları yakından takip edilecektir. BIST-100 Endeksi ise günü hafif satıcı bir seyirle tamamladı. ABD borsaları günü yükselişlerle tamamlarken, ABD vadelilerinde bu sabah yatay bir seyir etkili oluyor. Asya piyasalarında karışık bir görünüm hâkim. Avrupa vadeli ve CFD kontratları hafif satıcı açılışlara işaret ediyor. BIST- 100 Endeksi'nin güne yataya yakın hafif alıcılı bir açılışla başlamasını bekliyoruz.

Ekonomik Takvim

Saat	Veri	Beklenti	Önceki
10:00	Almanya, TÜFE (Aylık/Yıllık)	0,0% / 3,8%	0,3% / 4,5%
13:00	Euro Bölgesi, Perakende Satışlar (Aylık/Yıllık)	-0,2% / -3,1%	-1,2% / -2,1%
17:45	Fed Başkanı Powell Konuşması		
18:00	ABD, Toptan Stoklar (Aylık)	0,0%	-0,1%

Önemli Haberler

- Türkiye Cumhuriyet Merkez Bankası (TCMB), döviz pozisyonlarının izlenmesinde sadeleşme adımı attı. TCMB, Özet Döviz Pozisyon Raporlaması'nı kaldırırken, Sistemik Risk Veri Takip Sistemi'nin kapsamını güncelledi.
- Cumhurbaşkanı Yardımcısı Cevdet Yılmaz, kademeli bir şekilde ve belli bir süreç içinde enflasyonu tek haneli rakamlara indirmeyi hedeflediklerini ifade etti.
- Hazine ve Maliye Bakanlığı'nın 2 yıl vadeli tahvil ihalesinde bileşik faiz yüzde 42,18 olarak kaydedildi.
- Yurt içinde ekim ayına ilişkin hazine nakit dengesi 82,2 milyar TL açık verdi. Önceki ay nakit dengesi 69,1 milyar TL açık vermişti.
- Almanya'da eylül ayı sanayi üretimi piyasadaki %0,1 düşüş beklentisine karşın aylık bazda otomotiv ve elektronik sektörleri öncülüğünde %1,4 oranında gerileme kaydetti.

Hak Kullanımları

- ONCSM** kâr payı ödemesi bugün gerçekleşecek.

Tedbir Kararları

- KRGYO** paylarında VBTS kapsamında 07/12/2023 seans sonuna kadar brüt takas uygulanacaktır.
- KLNMA** payları VBTS kapsamında 07/12/2023 seans sonuna kadar internet emir yasağı ile işlem görecektir.
- ISBTR, LUKSK ve YBTAS** payları VBTS kapsamında 07/12/2023 seans sonuna kadar emir paketi tedbiri ile işlem görecektir.

KAP Haberleri

- **AYDEM**, 2023'ün üçüncü çeyreğinde 699 Milyon TL net zarar açıkladı. Böylece şirket yılın ilk dokuz ayında 2,3 Milyar TL zarar kaydetti. (P.Değ: 15,1 Milyar TL)
- **BIMAS**, 2023'ün üçüncü çeyreğinde piyasa beklentisi olan 3,1 Milyar TL'nin üstünde 3,8 Milyar TL net kâr açıkladı. Böylece şirket yılın ilk dokuz ayında 8,0 Milyar TL net kâr elde etti. (P.Değ: 179,9 Milyar TL, F/K: 15,8)
- **GENIL**, 2023'ün üçüncü çeyreğinde 317 Milyon TL net kâr açıkladı. Böylece şirket yılın ilk dokuz ayında 587 Milyon TL net kâr elde etti. (P.Değ: 17,7 Milyar TL, F/K: 17,6)
- **INDES**, 2023'ün üçüncü çeyreğinde 275 Milyon TL net kâr açıkladı. Böylece şirket yılın ilk dokuz ayında 615 Milyon TL net kâr elde etti. (P.Değ: 5,2 Milyar TL, F/K: 6,8)
- **MPARK**, 2023'ün üçüncü çeyreğinde 689 Milyon TL net kâr açıkladı. Böylece şirket yılın ilk dokuz ayında 1,6 Milyar TL net kâr elde etti. (P.Değ: 32,3 Milyar TL, F/K: 14,7)
- **PETKM**, 2023'ün üçüncü çeyreğinde piyasa beklentisi olan 1,1 Milyar TL'nin üstünde 2,4 Milyar TL net kâr açıkladı. Böylece şirket yılın ilk dokuz ayında 2,7 Milyar TL net kâr elde etti. (P.Değ: 52,3 Milyar TL, F/K: 14,8)
- **TCELL**, 2023'ün üçüncü çeyreğinde piyasa beklentisi olan 3,9 Milyar TL'nin üstünde 5,5 Milyar TL net kâr açıkladı. Böylece şirket yılın ilk dokuz ayında 11,5 Milyar TL net kâr elde etti. (P.Değ: 116,8 Milyar TL, F/K: 6,7)
- **ZOREN**, 2023'ün üçüncü çeyreğinde 136 Milyon TL net kâr açıkladı. Böylece şirket yılın ilk dokuz ayında 2,1 Milyar TL net kâr elde etti. (P.Değ: 27,2 Milyar TL, F/K: 12,5)
- **ANGEN**, bağlı ortaklığı RhineGene B.V'nin çatısı altında Almanya'da satış ve pazarlama faaliyetlerini yürütmek üzere kurduğu şirketin faaliyetlerine başladığını açıkladı. (P.Değ: 3,0 Milyar TL, F/K: 24,7)
- **EBEBK**, Ekim 2023'te ürün satışları geçtiğimiz yılın aynı dönemine kıyasla %15 artarak 7.218.460 olarak gerçekleşti. Ocak-Ekim döneminde ise geçtiğimiz yılın aynı dönemine kıyasla ürün satışları %16,78 artarak 67.980.394 olarak gerçekleşti. (P.Değ: 9,5 Milyar TL, F/K: 30,9)
- **GESAN**, Hasçelik A.Ş. ile 154 KV Osmaneli Çelik TM, elektromekanik teçhizat ve malzeme temini işleri için 3.700.000 ABD Doları bedelinde anlaşmaya vardı. Şirketin son 4 çeyreklik hasılatı 4,7 Milyar TL'dir. (P.Değ: 40,6 Milyar TL, F/K: 36,5)

KAP Haberleri

- **IMASM**, sahip olduğu ve SELVA sermayesinin %2,95'ine denk gelen nominal 2.300.000 adet SELVA payının borsada işlem görmesi için MKK başvurusunda bulundu. (P.Değ: 3,7 Milyar TL, F/K: 16,3)
- **ISGSY**, bağlı ortaklığı Nevotek'in sermayesinde sahip olduğu %95,37 oranındaki paylarının tamamının 2.125.740 TL bedel ile satılma kararı ve pay devri doğrultusunda, şirkete sağladığı kısa vadeli 21.105.347 TL tutarındaki finansmanın ödenmesine kadar alacak teminatı olarak pay senetlerini rehnetme kararı aldı. (P.Değ: 1,9 Milyar TL, F/K: 2,6)
- **NTGAZ**, Muş'ta yapılması planlanan 18.761 KWP gücünde GES yatırımı doğrultusunda 442.019 m2 tarlayı toplam 22.387.187 TL bedelle satın aldı. Yatırım teşviği doğrultusunda %50 vergi teşviğinden yararlanacaktır. (P.Değ: 3,4 Milyar TL, F/K: 6,9)
- **PNLSN**, özel bir firmayla KDV dahil 4.900.000 ABD Doları tutarında sipariş sözleşmesi imzaladı. Şirketin son 4 çeyreklik hasılatı 1,9 Milyar TL'dir. (P.Değ: 4,5 Milyar TL, F/K: 12,0)
- **REEDR**, üretim süreçlerinde kalite ve verimliliği artırmak amacıyla yapacağı yatırımlar için İş Bankası'na yapmış olduğu 82.000.000 TL'lik yatırım kredisi başvurusu onaylanarak limit tahsisati gerçekleşti. (P.Değ: 21,2 Milyar TL, F/K: 44,4)
- **TCELL**, ABD Sermaye Piyasası Kanunu'nun ilgili kuralı ve NYSE tarafından yayınlanan uygulama kuralları uyarınca performans bazlı fayda geri alım politikasının kabul edilmesine karar verdi. (P.Değ: 116,8 Milyar TL, F/K: 6,7)

*Bütendeki haberler, Kamuyu Aydınlatma Platformu'na saat 08:30'a kadar gelen haberleri kapsamaktadır.

BIST100 Teknik Analizi

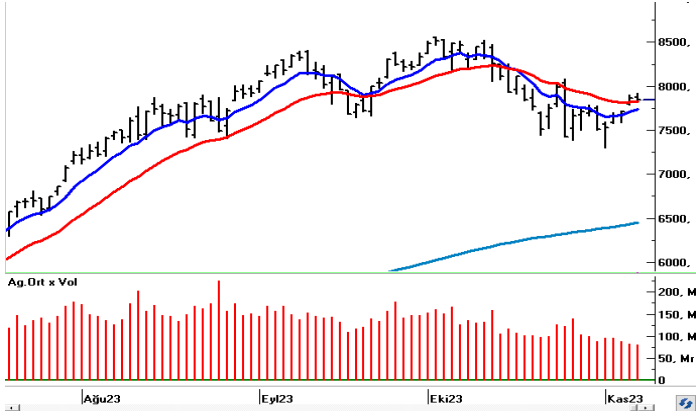

Haftaya toparlanma çabasıyla başlayan ancak dün hafif satıcı bir fiyatlamanın etkili olduğu BIST-100 Endeksi günü %0,30 oranında sınırlı bir kayıpla 7.845 puandan tamamladı.

Endekste geçen haftalarda güçlü bir direnç olarak izlediğimiz ve aşılmasıyla birlikte güçlü bir destek konumuna geçen 7.800 seviyesi üzerinde tutunmanın korunması toparlanma çabasının devamlılığı açısından önem taşımaktadır. 7.800 üzerinde kalındığı sürece 8.000 ve 8.100 seviyeleri direnç olarak takip edilecektir. Psikolojik öneme sahip 8.000 - 8.100 bölgesi üzerinde 8.250 seviyesine doğru yükselişler güç kazanabilir. Olası geri çekilmelerde ise 7.800 ilk önemli destek noktası olup, 7.800 altına sarkılması durumunda hız kazanan satışlarla 7.700 ve 7.580 seviyelerine doğru geri çekilmeler gündeme gelebilir.

VIOP 30 Teknik Analizi

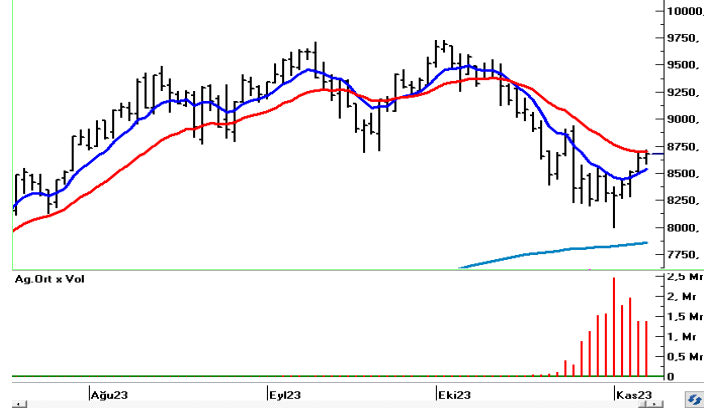

Aralık Vadeli Endeks30 sözleşmesi gün içerisinde 8.584 - 8.693 seviyeleri arasında hareket ederek günü yatay bir kapanışla 8.635 puandan tamamladı. Akşam seans kapanışı ise 8.676 puandan gerçekleşti.

Haftaya yükselişle başlayan ve 100 günlük üssel ortalamasının üzerindeki seviyeleri test eden sözleşmede dün ise dalgalı bir seyir öne çıktı. 100 günlük üssel ortalamasının belirlediği 8.635 seviyesi üzerinde kalıcılık sağlanabilirse yükselişlerin devamı beklenebilir. Bu durumda 8.715 - 8.800 ve 50 günlük üssel ortalamasının bulunduğu 8.860 seviyeleri direnç konumunda bulunmaktadır. 100 günlük ortalama üzerinde kalıcılığın korunmaması ve geri çekilmelerin yaşanması halinde ise 8.550 - 8.500 aralığı kısa vadeli güçlü destek bölgesidir. 8.500 altında hız kazanan satışlarla 8.390 ve 8.250 seviyelerine doğru geri çekilmeler gündeme gelebilir.

Teknik Analiz Hisse Önerileri



ENKAI

Geçtiğimiz günlerde 200 günlük üssel hareketli ortalamasından (30,02) destek bularak yükselen ENKAI hissesi dün günü yükselişle 32,20 TL'den tamamladı. 50 günlük üssel ortalamasının bulunduğu 32,60 TL üzerinde tutunma sağlanabilirse hissede alımlar güç kazanabilir.

Hedef Fiyat: 33,30 TL
Zarar Kes: 30,90 TL



MAVI

Geçtiğimiz işlem günlerinde 100 günlük üssel hareketli ortalamasından (95,83) destek bularak yükselişe geçen hisse dün günü 106,70 TL'den tamamladı. Kısa vadeli ortalamaları üzerinde bulunan hissede ortalamalar üzerinde kalıcılık korunabilirse yükselişlerin devamı beklenebilir

Hedef Fiyat: 110,30 TL
Zarar Kes: 102,40 TL



SAHOL

Hafta başında 50 günlük üssel hareketli ortalaması (56,49 TL) üzerinde kapanışını gerçekleştiren SAHOL hissesinde yükseliş eğilimi dün de devam etti ve hisse günü 58,05 TL'den tamamladı. 50 günlük ortalama üzerinde kalındığı sürece hissede 60,00 TL yatay direnci hedeflenebilir.

Hedef Fiyat: 60,00 TL
Zarar Kes: 55,75 TL

BIST	Kapanış 07.11.2023	Değişim (%)	Yılbaşı Değişim (%)
BIST 100	7.845	-0,30	42,40
BIST 30	8.212	-0,36	38,13
BIST Banka	7.973	-1,13	58,58
BIST Sanayi	12.684	-0,33	42,45
BIST 30 Yakın Vade	8.635	-0,02	
Yurt Dışı Piyasalar	Veri (07:30)	Değişim (%)	Yılbaşı Değişim (%)
Dow Jones	34.153	0,17	3,03
S&P 500	4.378	0,28	14,04
NASDAQ	13.640	0,90	30,32
Almanya DAX	15.153	0,11	8,83
Fransa CAC 40	6.986	-0,39	7,92
İngiltere FTSE 100	7.410	-0,10	-0,56
NIKKEI 225	32.187	-0,26	23,35
Shanghai Comp	3.059	0,05	-0,98
Hang Seng	17.678	0,05	-10,63
Tahvil Piyasaları	Veri (07:30)	Değişim (bps)	Yılbaşı Değişim (bps)
Türkiye 2 Yıllık	41,72	207,0	3175,0
Türkiye 10 Yıllık	28,41	-19,0	1858,0
ABD 2 Yıllık	4,94	0,8	51,6
ABD 10 Yıllık	4,59	1,8	70,6
Almanya 2 Yıllık	2,99	-2,9	26,3
Almanya 10 Yıllık	2,67	-7,9	9,6
Döviz Piyasaları	Veri (07:30)	Değişim (%)	Yılbaşı Değişim (%)
USD/TRY	28,51	0,07	52,40
EUR/TRY	30,48	-0,06	52,19
GBP/TRY	35,02	-0,11	54,73
EUR/USD	1,07	-0,04	-0,10
USD/JPY	150,51	0,04	14,91
Dolar Endeksi (DXY)	105,61	0,06	2,01
Emtia	Veri (07:30)	Değişim (%)	Yılbaşı Değişim (%)
Altın (\$/ons)	1.967,57	-0,07	7,90
Gram Altın (TL)	1.803,72	0,00	64,44
Gümüş (\$/ons)	22,49	-0,59	-6,00
Brent (\$/varil)	81,49	-0,14	-3,36

BIST100 Yükselenler	Kapanış	Günlük Değ. (%)	Hacim (Mln TL)
EGEEN	10.170,00	7,05%	663,32
TTRAK	798,00	4,79%	1.014,20
EUREN	17,44	4,62%	516,30
TTKOM	21,38	4,60%	2.159,33
TOASO	270,50	4,34%	970,37
TCELL	53,10	3,41%	2.309,48
IMASM	15,82	3,06%	139,64
PGSUS	749,00	3,03%	1.359,01
GWIND	28,32	2,91%	298,66
GESAN	88,35	2,85%	1.118,80

BIST100 Düşenler	Kapanış	Günlük Değ. (%)	Hacim (Mln TL)
CWENE	316,25	-4,96%	916,42
AGHOL	216,90	-4,11%	292,72
CIMSA	33,84	-3,81%	587,58
YEOTK	236,80	-3,74%	667,28
ECZYT	265,25	-3,63%	166,91
KONTR	274,50	-3,60%	1.933,01
KMPUR	69,95	-3,52%	123,45
AKSEN	35,08	-3,15%	258,53
TUPRS	149,00	-2,74%	4.524,36
KRDMD	25,38	-2,68%	1.030,39

BIST100 Hacmi Artanlar	Hacim Değişim	Kapanış	Günlük Değ. (%)
MIATK	234,8%	690,00	1,77
TTRAK	107,1%	798,00	4,79
ENJSA	69,0%	53,00	-0,38
EGEEN	39,9%	10.170,00	7,05
YYLGD	31,3%	16,07	-2,07

BIST100 Hacmi Azalanlar	Hacim Değişim	Kapanış	Günlük Değ. (%)
AKCNS	-80,3%	165,00	-1,32
BIENY	-80,2%	50,60	-0,10
SKBNK	-78,6%	6,73	-1,32
KZBGY	-78,6%	18,15	0,55
PENTA	-77,3%	20,04	-0,89

*Hacim değişimleri son 3 aylık ortalamaya göre hesaplanmıştır.

PHİLLİP PORTFÖY FONLARI							
Fon adı	BİRİNCİ HİSSE SENEDİ FONU	Fon adı	BİRİNCİ SERBEST FON	Fon adı	SERBEST (DÖVİZ) FON	Fon adı	PARA PİYASASI FONU
Fon Kodu	PPB	Fon Kodu	PPS	Fon Kodu	PPE	Fon Kodu	PJL
Birim Pay Fiyatı	4,880841	Birim Pay Fiyatı	1,325241	Birim Pay Fiyatı	29,196754	Birim Pay Fiyatı	1,58955
Günlük Getiri	0,14%	Günlük Getiri	0,01%	Günlük Getiri	0,11%	Günlük Getiri	0,10%
2023 yılı başından bu yana getirisi	60,43%	Halka Arz Getiri (11.05.2022)	32,52%	Halka Arz Getiri (20.10.2023)	4,24%	Mevduat Karşılığı Yıllıklandırılmış Getiri	37,60%
Fon Alış Valörü	T+1	Fon Alış Valörü	T+1	Fon Alış Valörü	T+1	Fon Alış Valörü	T+0
Fon Satış Valörü	T+2	Fon Satış Valörü	T+2	Fon Satış Valörü	T+3	Fon Satış Valörü	T+0

Burada yer alan yatırım bilgi, yorum ve tavsiyeleri yatırım danışmanlığı kapsamında değildir. Yatırım danışmanlığı hizmeti, yetkili kuruluşlar tarafından kişilerin risk ve getiri tercihleri dikkate alınarak kişiye özel sunulmaktadır. Burada yer alan yorum ve tavsiyeler ise genel niteliktedir. Bu tavsiyeler mali durumunuz ile risk ve getiri tercihlerinize uygun olmayabilir. Bu nedenle, sadece burada yer alan bilgilere dayanarak yatırım kararı verilmesi beklentilerinize uygun sonuçlar doğurmayabilir.

HİSSELER	PİVOT DESTEKLER					PİVOT DİRENÇLER			HİSSELER	PİVOT DESTEKLER					PİVOT DİRENÇLER		
	Destek 1	Destek 2	Destek 3	Kapanış	Pivot	Direnç 1	Direnç 2	Direnç 3		Destek 1	Destek 2	Destek 3	Kapanış	Pivot	Direnç 1	Direnç 2	Direnç 3
AEFES	111,70	110,40	108,60	113,00	113,50	114,80	116,60	117,90	ISMEN	35,63	35,25	34,51	36,00	36,37	36,75	37,49	37,87
AGHOL	212,77	208,63	202,17	216,90	219,23	223,37	229,83	233,97	IZMDC	6,34	6,18	6,07	6,49	6,45	6,61	6,72	6,88
AHGAZ	13,06	12,97	12,81	13,14	13,22	13,31	13,47	13,56	KARSN	9,84	9,74	9,58	9,95	10,00	10,10	10,26	10,36
AKBNK	29,95	29,65	29,33	30,24	30,27	30,57	30,89	31,19	KAYSE	36,69	36,07	35,23	37,32	37,53	38,15	38,99	39,61
AKCNS	163,20	161,40	159,00	165,00	165,60	167,40	169,80	171,60	KCAER	26,99	26,37	26,05	27,60	27,31	27,93	28,25	28,87
AKFGY	4,34	4,30	4,24	4,38	4,40	4,44	4,50	4,54	KCHOL	141,80	139,60	136,40	144,00	145,00	147,20	150,40	152,60
AKFYE	18,35	17,93	17,61	18,76	18,67	19,09	19,41	19,83	KMPUR	69,30	68,65	67,55	69,95	70,40	71,05	72,15	72,80
AKSA	86,45	85,30	84,10	87,60	87,65	88,80	90,00	91,15	KONTR	268,92	263,33	252,67	274,50	279,58	285,17	295,83	301,42
AKSEN	34,70	34,32	33,56	35,08	35,46	35,84	36,60	36,98	KONYA	7502,50	7330,00	7165,00	7675,00	7667,50	7840,00	8005,00	8177,50
ALARK	106,87	105,73	104,27	108,00	108,33	109,47	110,93	112,07	KORDS	87,68	86,37	85,43	89,00	88,62	89,93	90,87	92,18
ALBRK	4,30	4,28	4,25	4,33	4,33	4,35	4,38	4,40	KOZAA	53,35	52,50	51,45	54,20	54,40	55,25	56,30	57,15
ALFAS	121,77	119,23	116,07	124,30	124,93	127,47	130,63	133,17	KOZAL	22,09	21,81	21,33	22,36	22,57	22,85	23,33	23,61
ARCLK	139,37	138,13	136,07	140,60	141,43	142,67	144,73	145,97	KRDMD	25,12	24,86	24,52	25,38	25,46	25,72	26,06	26,32
ASELS	42,49	41,81	40,73	43,18	43,57	44,25	45,33	46,01	KZBGY	17,98	17,81	17,64	18,15	18,15	18,32	18,49	18,66
ASTOR	119,27	117,83	115,67	120,70	121,43	122,87	125,03	126,47	MAVI	104,60	102,50	101,30	106,70	105,80	107,90	109,10	111,20
BERA	16,06	15,86	15,46	16,27	16,46	16,66	17,06	17,26	MGROS	362,50	356,25	349,00	368,75	369,75	376,00	383,25	389,50
BIENY	50,08	49,57	48,78	50,60	50,87	51,38	52,17	52,68	MIATK	648,17	606,33	575,67	690,00	678,83	720,67	751,33	793,17
BIMAS	291,08	285,92	282,33	296,25	294,67	299,83	303,42	308,58	ODAS	11,53	11,40	11,21	11,65	11,72	11,85	12,04	12,17
BRSAN	816,17	794,33	758,17	838,00	852,33	874,17	910,33	932,17	OTKAR	428,00	420,00	416,00	436,00	432,00	440,00	444,00	452,00
BRYAT	2216,67	2163,33	2066,67	2270,00	2313,33	2366,67	2463,33	2516,67	OYAKC	71,55	70,70	69,85	72,40	72,40	73,25	74,10	74,95
BUCIM	8,98	8,93	8,82	9,04	9,09	9,14	9,25	9,30	PENTA	19,85	19,67	19,39	20,04	20,13	20,31	20,59	20,77
CANTE	18,11	17,98	17,76	18,24	18,33	18,46	18,68	18,81	PETKM	20,28	19,92	19,58	20,64	20,62	20,98	21,32	21,68
COLLA	412,42	405,83	400,17	419,00	418,08	424,67	430,33	436,92	PGSUS	729,33	709,67	697,83	749,00	741,17	760,83	772,67	792,33
CIMSA	33,30	32,76	31,74	33,84	34,32	34,86	35,88	36,42	PSGYO	6,77	6,62	6,49	6,92	6,90	7,05	7,18	7,33
CWENE	309,92	303,58	292,17	316,25	321,33	327,67	339,08	345,42	QUAGR	5,65	5,58	5,47	5,72	5,76	5,83	5,94	6,01
DOAS	274,58	271,17	267,58	278,00	278,17	281,58	285,17	288,58	SAHOL	57,08	56,12	55,48	58,05	57,72	58,68	59,32	60,28
DOHOL	14,01	13,83	13,67	14,19	14,17	14,35	14,51	14,69	SASA	44,29	43,69	42,59	44,90	45,39	45,99	47,09	47,69
ECILC	44,73	44,21	43,35	45,26	45,59	46,11	46,97	47,49	SISE	48,85	48,61	48,21	49,10	49,25	49,49	49,89	50,13
ECZYT	261,08	256,92	249,83	265,25	268,17	272,33	279,42	283,58	SKBNK	6,67	6,60	6,51	6,73	6,76	6,83	6,92	6,99
EGEEN	9619,17	9068,33	8736,67	10170,00	9950,83	10501,67	10833,33	11384,17	SMRTG	67,48	66,12	64,63	68,85	68,97	70,33	71,82	73,18
EKGYO	6,75	6,63	6,57	6,86	6,81	6,93	6,99	7,11	SNGYO	2,88	2,84	2,82	2,91	2,90	2,94	2,96	3,00
ENJSA	52,10	51,20	49,70	53,00	53,60	54,50	56,00	56,90	SOKM	63,55	62,05	60,70	65,05	64,90	66,40	67,75	69,25
ENKAI	31,71	31,23	30,87	32,20	32,07	32,55	32,91	33,39	TAVHL	116,90	115,30	114,20	118,50	118,00	119,60	120,70	122,30
EREGL	37,64	37,40	37,12	37,88	37,92	38,16	38,44	38,68	TCELL	51,92	50,73	49,72	53,10	52,93	54,12	55,13	56,32
EUPWR	182,07	177,83	172,67	186,30	187,23	191,47	196,63	200,87	THYAO	225,03	224,07	222,53	226,00	226,57	227,53	229,07	230,03
EUREN	16,85	16,26	15,71	17,44	17,40	17,99	18,54	19,13	TKFEN	41,57	40,89	40,41	42,24	42,05	42,73	43,21	43,89
FROTO	841,50	835,00	826,50	848,00	850,00	856,50	865,00	871,50	TOASO	262,50	254,50	250,50	270,50	266,50	274,50	278,50	286,50
GARAN	49,20	48,62	48,02	49,78	49,80	50,38	50,98	51,56	TSKB	6,97	6,85	6,75	7,09	7,07	7,19	7,29	7,41
GENIL	58,30	57,60	56,40	59,00	59,50	60,20	61,40	62,10	TTKOM	20,73	20,09	19,57	21,38	21,25	21,89	22,41	23,05
GESAN	85,72	83,08	80,47	88,35	88,33	90,97	93,58	96,22	TTRAK	763,67	729,33	693,67	798,00	799,33	833,67	869,33	903,67
GLYHO	13,12	12,86	12,63	13,37	13,35	13,61	13,84	14,10	TUKAS	8,02	7,85	7,62	8,19	8,25	8,42	8,65	8,82
GUBRF	351,33	346,17	339,08	356,50	358,42	363,58	370,67	375,83	TUPRS	146,87	144,73	141,27	149,00	150,33	152,47	155,93	158,07
GWIND	27,47	26,63	25,81	28,32	28,29	29,13	29,95	30,79	ULKER	79,95	78,10	75,45	81,80	82,60	84,45	87,10	88,95
HALKB	13,45	13,33	13,18	13,58	13,60	13,72	13,87	13,99	VAKBN	17,30	16,99	16,62	17,60	17,67	17,98	18,35	18,66
HEKTS	22,15	21,95	21,67	22,36	22,43	22,63	22,91	23,11	VESBE	17,33	17,06	16,77	17,60	17,62	17,89	18,18	18,45
IMASM	15,31	14,81	14,46	15,82	15,66	16,16	16,51	17,01	VESTL	63,17	62,48	61,77	63,85	63,88	64,57	65,28	65,97
IPEKE	39,84	39,36	38,50	40,32	40,70	41,18	42,04	42,52	YEOTK	233,30	229,80	224,20	236,80	238,90	242,40	248,00	251,50
ISCTR	21,24	20,88	20,42	21,60	21,70	22,06	22,52	22,88	YKBNK	17,23	17,09	16,87	17,37	17,45	17,59	17,81	17,95
ISDMR	34,82	34,44	33,98	35,20	35,28	35,66	36,12	36,50	YYLGD	15,67	15,26	14,54	16,07	16,39	16,80	17,52	17,93
ISGYO	21,12	20,84	20,70	21,40	21,26	21,54	21,68	21,96	ZOREN	5,36	5,30	5,20	5,43	5,46	5,52	5,62	5,68

Kod	14	50	RSI	StochS	MACD	CCI	Kod	14	50	RSI	StochS	MACD	CCI
	Günlük H.O.	Günlük H.O.						Günlük H.O.	Günlük H.O.				
AEFES	●	●	●	●	●	●	ISMEN	●	●	●	●	●	●
AGHOL	●	●	●	●	●	●	IZMDC	●	●	●	●	●	●
AHGAZ	●	●	●	●	●	●	KARSN	●	●	●	●	●	●
AKBNK	●	●	●	●	●	●	KAYSE	●	●	●	●	●	●
AKCNS	●	●	●	●	●	●	KCAER	●	●	●	●	●	●
AKFGY	●	●	●	●	●	●	KCHOL	●	●	●	●	●	●
AKFYE	●	●	●	●	●	●	KMPUR	●	●	●	●	●	●
AKSA	●	●	●	●	●	●	KONTR	●	●	●	●	●	●
AKSEN	●	●	●	●	●	●	KONYA	●	●	●	●	●	●
ALARK	●	●	●	●	●	●	KORDS	●	●	●	●	●	●
ALBRK	●	●	●	●	●	●	KOZAA	●	●	●	●	●	●
ALFAS	●	●	●	●	●	●	KOZAL	●	●	●	●	●	●
ARCLK	●	●	●	●	●	●	KRDMD	●	●	●	●	●	●
ASELS	●	●	●	●	●	●	KZBGY	●	●	●	●	●	●
ASTOR	●	●	●	●	●	●	MAVI	●	●	●	●	●	●
BERA	●	●	●	●	●	●	MGROS	●	●	●	●	●	●
BIENY	●	●	●	●	●	●	MIATK	●	●	●	●	●	●
BIMAS	●	●	●	●	●	●	ODAS	●	●	●	●	●	●
BRSAN	●	●	●	●	●	●	OTKAR	●	●	●	●	●	●
BRYAT	●	●	●	●	●	●	OYAKC	●	●	●	●	●	●
BUCIM	●	●	●	●	●	●	PENTA	●	●	●	●	●	●
CANTE	●	●	●	●	●	●	PETKM	●	●	●	●	●	●
COLLA	●	●	●	●	●	●	PGSUS	●	●	●	●	●	●
CIMSA	●	●	●	●	●	●	PSGYO	●	●	●	●	●	●
CWENE	●	●	●	●	●	●	QUAGR	●	●	●	●	●	●
DOAS	●	●	●	●	●	●	SAHOL	●	●	●	●	●	●
DOHOL	●	●	●	●	●	●	SASA	●	●	●	●	●	●
ECILC	●	●	●	●	●	●	SISE	●	●	●	●	●	●
ECZYT	●	●	●	●	●	●	SKBNK	●	●	●	●	●	●
EGEEN	●	●	●	●	●	●	SMRTG	●	●	●	●	●	●
EKGYO	●	●	●	●	●	●	SNGYO	●	●	●	●	●	●
ENJSA	●	●	●	●	●	●	SOKM	●	●	●	●	●	●
ENKAI	●	●	●	●	●	●	TAVHL	●	●	●	●	●	●
EREGL	●	●	●	●	●	●	TCELL	●	●	●	●	●	●
EUPWR	●	●	●	●	●	●	THYAO	●	●	●	●	●	●
EUREN	●	●	●	●	●	●	TKFEN	●	●	●	●	●	●
FROTO	●	●	●	●	●	●	TOASO	●	●	●	●	●	●
GARAN	●	●	●	●	●	●	TSKB	●	●	●	●	●	●
GENIL	●	●	●	●	●	●	TTKOM	●	●	●	●	●	●
GESAN	●	●	●	●	●	●	TTRAK	●	●	●	●	●	●
GLYHO	●	●	●	●	●	●	TUKAS	●	●	●	●	●	●
GUBRF	●	●	●	●	●	●	TUPRS	●	●	●	●	●	●
GWIND	●	●	●	●	●	●	ULKER	●	●	●	●	●	●
HALKB	●	●	●	●	●	●	VAKBN	●	●	●	●	●	●
HEKTS	●	●	●	●	●	●	VESBE	●	●	●	●	●	●
IMASM	●	●	●	●	●	●	VESTL	●	●	●	●	●	●
IPEKE	●	●	●	●	●	●	YEOTK	●	●	●	●	●	●
ISCTR	●	●	●	●	●	●	YKBNK	●	●	●	●	●	●
ISDMR	●	●	●	●	●	●	YYLGD	●	●	●	●	●	●
ISGYO	●	●	●	●	●	●	ZOREN	●	●	●	●	●	●