

26 Nisan 2024

Açılıştan Kapanışa Piyasalar

BIST	Kapanış 25.04.2024	Günlük Değişim	Yurt Dışı Piyasalar	25.04.2024 (18.10)	26.04.2024 (07:45)	BIST Kapanış Sonrası Değişim
BIST 100	9.716,77	-0,05%	S&P 500 Vadeli	5.040,25	5.123,50	1,65%
BIST 30	10.481,20	-0,43%	Euro Stoxx 50 CFD	4.941,00	4.963,00	0,45%
BIST Banka	12.725,32	-3,39%	ABD 10 Yıllık (bps)	4,70	4,69	-1
BIST Sanayi	14.345,09	0,31%	Brent	86,45	88,02	1,82%
BIST 30 Yakın Vade	10.528,50	-0,83%	Ons Altın	2.334,00	2.335,00	0,04%
Türkiye 2 Yıllık (bps)	44,89	-46	USDTRY	32,49	32,54	0,15%
Türkiye 10 Yıllık (bps)	28,17	-69	Nikkei 225	37.630,00	38.036,00	1,08%

Önemli Haberler

- TCMB finansal koşulların önemli ölçüde sıkılaştığına ve parasal sıkılaştırmanın gecikmeli etkileri olacağına işaret ederek, bir haftalık repo faizini %50 seviyesinde bıraktı. Karar metninde, "Mart ayında atılan adımların etkisiyle finansal koşullar önemli ölçüde sıkılaştırmıştır. Parasal sıkılaştırmanın krediler ve iç talep üzerindeki etkileri yakından izlenmektedir. Kurul, parasal sıkılaştırmanın gecikmeli etkilerini de göz önünde bulundurarak politika faizinin sabit tutulmasına karar vermekle birlikte, enflasyon üzerindeki yukarı yönlü risklere karşı ihtiyatlı duruşunu yinelemiştir" denildi.
- ABD'de yıllıklandırılmış GSYH ilk çeyrekte yüzde 2,5'lük beklentinin altında yüzde 1,6 büyüdü.
- Türkiye Cumhuriyet Merkez Bankası'nın brüt rezervleri geçen hafta 126,3 milyar dolara geriledi.
- Türk Beyaz Eşya Sanayicileri Derneği (TÜRKBESD) verilerine göre, Mart ayında iç pazarda beyaz eşya satışları yıllık %24 arttı.

Ekonomik Takvim

	Veri	Beklenti	Önceki
15:30	ABD, Çekirdek Kişisel Tüketim Giderleri Fiyat Listesi (Mart/ Aylık)	%0,3	%0,3
15:30	ABD, Çekirdek Kişisel Tüketim Giderleri Fiyat Listesi (Mart/ Yıllık)	%2,6	%2,8

SPK Bülteni

- Koton Mağazacılık Tekstil Sanayi ve Ticaret A.Ş. ve Lila Kağıt Sanayi ve Ticaret A.Ş.** halka arzları SPK tarafından onaylandı.

Hak Kullanımları

- DESA, DOKTA, HEKTS, IHEVA, IHLGM, IHGZT, INFO, ISSEN, KERVT, POLHO** genel kurul toplantıları bugün gerçekleştirilecektir.

Tedbir Kararları

- AVTUR** payları VBTS kapsamında 24/05/2024 seans sonuna kadar emir paketi tedbiri ile işlem görecektir.
- DNISI, CONSE, SNICA** payları VBTS kapsamında 24/05/2024 seans sonuna kadar kredili işlemlere konu edilemeyecektir.

Günlük Hisse Önerileri

- Günlük hisse önerilerimiz **AKSEN, ENJSA** ve **THYAO**'dur. Öneriler hakkında detayları görmek için tıklayabilirsiniz.

KAP Haberleri

- **☺ TAVHL**, 2024 yılının 1.çeyreğinde 298 milyon TL net kâr elde etti. (P.Değ: 73,7 Milyar TL, F/K: 8,4)
- **☺ TURSG**, 2024 yılının 1.çeyreğinde geçtiğimiz yılın aynı dönemine göre %569 oranında artışla 3,5 milyar TL net kâr elde etti. (P.Değ: 74,9 Milyar TL, F/K: 8,2)
- **☺ EBEBK**, hisse başına net 0,45 TL kâr payı ödeme kararı genel kurul tarafından onaylandı. Ödeme 2 taksit halinde olacak. (P.Değ: 7,9 Milyar TL, F/K: 26,1)
- **☺ ECILC**, hisse başına net 1,06 TL kâr payı ödeme kararı aldı. Böylelikle şirketin temettü verimi %2,34 oldu. (P.Değ: 34,4 Milyar TL, F/K: 12,6)
- **☺ ECZYT**, hisse başına net 4,68 TL kâr payı ödeme kararı aldı. Böylelikle şirketin temettü verimi %2,22 oldu. (P.Değ: 24,6 Milyar TL, F/K: 25,3)
- **☺ INVEO**, yönetim kurulu %316,66 oranında bedelsiz sermaye artırımını kararı aldı. (P.Değ: 11,6 Milyar TL, F/K: 10,3)
- **☺ GSDHO**, GSD Shipping B.V. ile Panama' da yerleşik Anchor Trans Inc arasında gemi alım sözleşmesi imzaladı. (P.Değ: 4,5 Milyar TL, F/K: 4,9)
- **☺ ULUUN**, %100 Bağlı ortaklığı Uludaş Tarım Ürünleri A.Ş tarafından Hatay'da bulunan betonarme idari bina ve bir katlı çelik sanayi binasını ve arsasını lisanslı depoculuk faaliyetinde bulunmak üzere 65.000.000 TL bedelle satın aldı. (P.Değ: 5,6 Milyar TL, F/K: -)
- **☺ PARSN**, iştiraki Asil Çelik A.Ş yasal mali tablolarında hesaplanan dağıtılabilir dönem karından dağıtım kararı aldı. Alınan karara göre PARSN'a isabet eden rakam konsolide 276.876.848 TL'dir. (P.Değ: 8,3 Milyar TL, F/K: 22,8)
- *Bültendeki haberler, Kamuyu Aydınlatma Platformu'na bugün saat 08:30'a kadar gelen haberleri kapsamaktadır.

BİST 100 Teknik Analizi

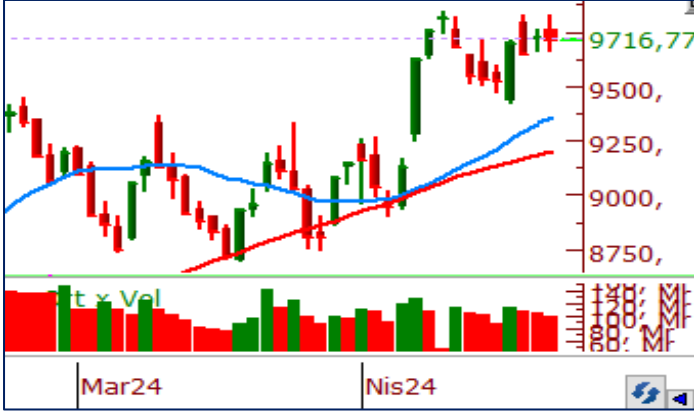

BİST 100 endeksi son işlem gününde 9.664-9.826 puan aralığında hareket ederek son işlem gününü %0,05 oranında değer kaybederek 9.716 puandan tamamladı. Endekste 52 hisse değer kazanırken 48 hisse değer kaybetti.

XU100 endeksinde dün bankacılık sektörünün etkisiyle değer kaybının etkili olduğunu gördük. Faiz kararının açıklanması ile birlikte satışların etkili olduğu XBANK endeksinde kayıplar %3,39 seviyesine ulaştı. BIST100'de ise %0,05 oranında değer kaybının görülmesiyle 9.800 bölgesinin yeniden direnç olarak çalışması bu bölgenin oldukça önemli bir direnç bölgesi olduğunu kanıtlar nitelikte. Endekste bugün 9.700 seviyesi üzerinde tutunmalar takip edilecektir. 9.700 seviyesinin altındaki kapanışlarda 10 günlük ortalamanın belirlediği 9.594 seviyesine kadar satışlar etkili olabilir.

VIOP 30 Teknik Analizi

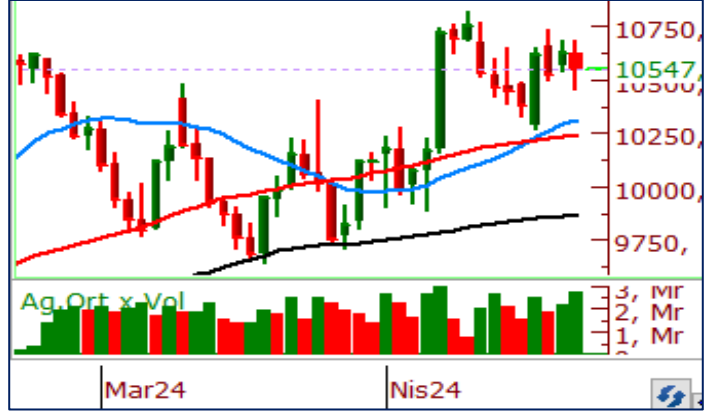

Nisan Vadeli Endeks 30 kontratı son işlem gününde 10.452-10.687 puan aralığında hareket ederek son işlem gününü 10.528 puandan tamamladı. Akşam seansı kapanışı ise 10.547 puandan gerçekleşti.

Nisan vadeli endeks sözleşmesi dün 10 günlük ortalamasının belirlediği 10.495 seviyesinden destek bularak günü 10.547 seviyesinden tamamladı. Satıcı bir günü geride bırakan sözleşmede 10 günlük kısa vadeli ortalama üzerinde tutunmayı teknik açıdan olumlu olarak değerlendiriyoruz. Nisan vadeli sözleşmede bugün 10 günlük ortalama aşağı yönde kırılır ise satış baskısının derinleşebileceğini düşünüyoruz. 10.498 seviyesinin aşağı yönde kırılması halinde 10.378 seviyesi destek olarak takip edilebilir.

Teknik Analiz Hisse Önerileri



AKSEN

10 günlük ortalamasını desek edinerek yükselmeye devam eden AKSEN, dün 37,80 TL bölgesinde bulunan yatay direnci üzerinde kapanış gerçekleştirerek günü %4,08 oranında primle tamamladı. 37,80 TL üzerinde tutunmaların devamı halinde pozitif havanın devamının gelebileceğini düşünüyoruz.

Hedef Fiyat: 39,90 TL
Zarar Kes: 37,74 TL



ENJSA

Yukarı yönlü trendini sürdüren ENJSA, kısa vadeli ortalamasını destek bölgesi edinerek yükselmeye devam ediyor. Dünkü kapanışı ile 64,50 TL seviyesinde bulunan yatay direnci üzerinde kapanış gerçekleştiren hissede bu direnç bölgesi üzerinde tutunmaların devamı halinde olumlu hava devam edebilir.

Hedef Fiyat: 67,35 TL
Zarar Kes: 63,40 TL



THYAO

Son işlem gününde XU100 endeksinden pozitif ayrışarak tamamlayan ve tarihi zirvesini yenileyen THYAO yukarı yönlü trendini koruyor. İşlem hacimlerinin de son günlerde arttığı hissede 305,00 TL bölgesi üzeri tutunmaların devam etmesi hissede olumlu gidişatı koruyacaktır.

Hedef Fiyat: 322,00 TL
Zarar Kes: 307,00 TL

	PİVOT DESTEKLER					PİVOT DİRENÇLER			HİSSELER	PİVOT DESTEKLER					PİVOT DİRENÇLER		
	Destek 1	Destek 2	Destek 3	Kapanış	Pivot	Direnç 1	Direnç 2	Direnç 3		Destek 1	Destek 2	Destek 3	Kapanış	Pivot	Direnç 1	Direnç 2	Direnç 3
AEFES	177,37	173,53	171,47	181,20	179,43	183,27	185,33	189,17	ISMEN	34,11	33,43	32,75	34,80	34,79	35,47	36,15	36,83
AGHOL	309,33	299,92	295,08	318,75	314,17	323,58	328,42	337,83	IZENR	26,85	26,65	26,31	27,04	27,19	27,39	27,73	27,93
AHGAZ	13,00	12,85	12,60	13,14	13,25	13,40	13,65	13,80	IZMDC	7,24	7,10	6,94	7,37	7,40	7,54	7,70	7,84
AKBNK	56,32	55,18	52,92	57,45	58,58	59,72	61,98	63,12	KARSN	12,64	12,28	11,61	13,00	13,31	13,67	14,34	14,70
AKCNS	142,87	139,73	138,07	146,00	144,53	147,67	149,33	152,47	KAYSE	29,81	29,51	29,21	30,10	30,11	30,41	30,71	31,01
AKFYE	24,05	23,57	22,59	24,54	25,03	25,51	26,49	26,97	KCAER	56,45	55,40	54,80	57,50	57,05	58,10	58,70	59,75
AKSA	100,97	99,03	97,27	102,90	102,73	104,67	106,43	108,37	KCHOL	211,10	208,80	205,60	213,40	214,30	216,60	219,80	222,10
AKSEN	37,86	36,94	36,46	38,78	38,34	39,26	39,74	40,66	KLSE	58,57	58,18	57,57	58,95	59,18	59,57	60,18	60,57
ALARK	113,53	112,27	110,43	114,80	115,37	116,63	118,47	119,73	KMPUR	64,25	62,50	60,55	66,00	66,20	67,95	69,90	71,65
ALBRK	4,54	4,48	4,34	4,61	4,68	4,74	4,88	4,94	KONTR	232,03	229,37	226,33	234,70	235,07	237,73	240,77	243,43
ALFAS	91,23	90,62	89,38	91,85	92,47	93,08	94,32	94,93	KONYA	11246,67	11110,83	10989,17	11382,50	11368,33	11504,17	11625,83	11761,67
ARCLK	163,23	157,67	153,83	168,80	167,07	172,63	176,47	182,03	KORDS	93,73	92,87	92,03	94,60	94,57	95,43	96,27	97,13
ASELS	56,77	56,08	55,02	57,45	57,83	58,52	59,58	60,27	KOZAA	50,22	49,48	48,57	50,95	51,13	51,87	52,78	53,52
ASGYO	14,14	13,98	13,79	14,31	14,33	14,49	14,68	14,84	KOZAL	22,76	22,48	22,18	23,04	23,06	23,34	23,64	23,92
ASTOR	93,35	92,60	91,45	94,10	94,50	95,25	96,40	97,15	KRDMD	24,67	24,31	23,75	25,02	25,23	25,59	26,15	26,51
BERA	19,13	18,78	18,31	19,47	19,60	19,95	20,42	20,77	MAVI	86,43	84,52	83,53	88,35	87,42	89,33	90,32	92,23
BIENY	41,95	41,53	41,15	42,36	42,33	42,75	43,13	43,55	MGROS	433,17	424,83	419,67	441,50	438,33	446,67	451,83	460,17
BIMAS	367,17	361,58	356,42	372,75	372,33	377,92	383,08	388,67	MIATK	60,52	59,93	58,97	61,10	61,48	62,07	63,03	63,62
BIOEN	18,74	18,46	18,04	19,02	19,16	19,44	19,86	20,14	ODAS	9,19	9,00	8,79	9,37	9,40	9,59	9,80	9,99
BOBET	35,94	35,14	34,62	36,74	36,46	37,26	37,78	38,58	OTKAR	488,33	482,17	478,83	494,50	491,67	497,83	501,17	507,33
BRSAN	589,17	584,83	579,67	593,50	594,33	598,67	603,83	608,17	OYAKC	58,10	57,55	57,00	58,65	58,65	59,20	59,75	60,30
BRYAT	3135,00	3102,50	3057,50	3167,50	3180,00	3212,50	3257,50	3290,00	PENTA	18,30	18,12	17,92	18,49	18,50	18,68	18,88	19,06
BUCIM	8,22	8,06	7,96	8,37	8,32	8,48	8,58	8,74	PETKM	20,03	19,85	19,55	20,22	20,33	20,51	20,81	20,99
CANTE	18,64	18,49	18,29	18,78	18,84	18,99	19,19	19,34	PGSUS	950,00	936,50	920,00	963,50	966,50	980,00	996,50	1010,00
CCOLA	675,67	662,33	655,67	689,00	682,33	695,67	702,33	715,67	QUAGR	4,05	4,01	3,96	4,09	4,10	4,14	4,19	4,23
CIMSA	31,80	31,50	31,22	32,10	32,08	32,38	32,66	32,96	SAHOL	88,00	86,95	86,05	89,05	88,90	89,95	90,85	91,90
CWENE	295,67	292,58	287,42	298,75	300,83	303,92	309,08	312,17	SASA	39,46	38,96	38,34	39,96	40,08	40,58	41,20	41,70
DOAS	304,83	300,42	293,58	309,25	311,67	316,08	322,92	327,33	SDTR	325,83	317,67	309,33	334,00	334,17	342,33	350,67	358,83
DOHOL	13,88	13,53	13,31	14,22	14,10	14,45	14,67	15,02	SISE	48,32	47,94	47,34	48,70	48,92	49,30	49,90	50,28
ECILC	49,83	49,42	48,58	50,25	50,67	51,08	51,92	52,33	SKBNK	4,70	4,65	4,56	4,76	4,79	4,84	4,93	4,98
ECZYT	230,57	226,93	223,37	234,20	234,13	237,77	241,33	244,97	SMRTG	55,77	55,18	54,37	56,35	56,58	57,17	57,98	58,57
EGEEN	15945,00	15765,00	15487,50	16125,00	16222,50	16402,50	16680,00	16860,00	SOKM	56,32	55,08	54,12	57,55	57,28	58,52	59,48	60,72
EKGYO	9,13	9,01	8,87	9,24	9,27	9,39	9,53	9,65	TATEN	32,21	31,85	31,29	32,56	32,77	33,13	33,69	34,05
ENERY	171,37	168,23	166,37	174,50	173,23	176,37	178,23	181,37	TAVHL	200,00	197,00	195,50	203,00	201,50	204,50	206,00	209,00
ENJSA	63,88	62,37	61,58	65,40	64,67	66,18	66,97	68,48	TCELL	77,23	75,97	74,78	78,50	78,42	79,68	80,87	82,13
ENKAI	36,75	36,45	36,19	37,04	37,01	37,31	37,57	37,87	THYAO	309,58	305,92	303,83	313,25	311,67	315,33	317,42	321,08
EREGL	41,29	40,97	40,57	41,60	41,69	42,01	42,41	42,73	TKFEN	46,35	45,41	44,69	47,28	47,07	48,01	48,73	49,67
EUPWR	149,47	147,83	145,17	151,10	152,13	153,77	156,43	158,07	TOASO	268,17	266,08	264,17	270,25	270,08	272,17	274,08	276,17
EUREN	15,16	14,97	14,71	15,35	15,42	15,61	15,87	16,06	TSKB	9,40	9,16	8,67	9,65	9,89	10,13	10,62	10,86
FROTO	1080,67	1070,33	1054,67	1091,00	1096,33	1106,67	1122,33	1132,67	TTKOM	39,30	38,72	38,14	39,88	39,88	40,46	41,04	41,62
GARAN	77,53	75,97	74,38	79,10	79,12	80,68	82,27	83,83	TTRAK	902,17	897,33	890,67	907,00	908,83	913,67	920,33	925,17
GESAN	72,65	71,50	69,50	73,80	74,65	75,80	77,80	78,95	TUKAS	8,22	8,12	7,97	8,31	8,37	8,47	8,62	8,72
GUBRF	154,00	150,50	145,00	157,50	159,50	163,00	168,50	172,00	TUPRS	187,63	185,67	183,43	189,60	189,87	191,83	194,07	196,03
GWIND	27,29	26,69	25,97	27,90	28,01	28,61	29,33	29,93	ULKER	107,90	106,50	105,20	109,30	109,20	110,60	111,90	113,30
HALKB	15,08	14,70	14,02	15,45	15,76	16,14	16,82	17,20	VAKBN	18,33	17,85	17,56	18,80	18,62	19,10	19,39	19,87
HEKTS	15,23	15,09	14,95	15,36	15,37	15,51	15,65	15,79	VESTL	83,57	82,63	80,97	84,50	85,23	86,17	87,83	88,77
İPEKE	39,02	38,62	37,92	39,42	39,72	40,12	40,82	41,22	YEOTK	210,13	205,27	202,83	215,00	212,57	217,43	219,87	224,73
İSCTR	12,54	12,38	12,12	12,70	12,80	12,96	13,22	13,38	YKBNK	29,38	28,82	27,82	29,94	30,38	30,94	31,94	32,50
İSDMR	34,74	34,56	34,36	34,92	34,94	35,12	35,32	35,50	YYLGD	13,82	13,48	13,17	14,15	14,13	14,47	14,78	15,12
İSGYO	15,36	15,16	14,81	15,57	15,71	15,91	16,26	16,46	ZOREN	6,36	6,08	5,84	6,65	6,60	6,88	7,12	7,40

Kod	14 Günlük H.O.	50 Günlük H.O.	RSI	StochS	MACD	CCI	Kod	14 Günlük H.O.	50 Günlük H.O.	RSI	StochS	MACD	CCI
AEFES	●	●	●	●	●	●	ISMEN	●	●	●	●	●	●
AGHOL	●	●	●	●	●	●	IZENR	●	●	●	●	●	●
AHGAZ	●	●	●	●	●	●	IZMDC	●	●	●	●	●	●
AKBNK	●	●	●	●	●	●	KARSN	●	●	●	●	●	●
AKCNS	●	●	●	●	●	●	KAYSE	●	●	●	●	●	●
AKFYE	●	●	●	●	●	●	KCAER	●	●	●	●	●	●
AKSA	●	●	●	●	●	●	KCHOL	●	●	●	●	●	●
AKSEN	●	●	●	●	●	●	KLSEK	●	●	●	●	●	●
ALARK	●	●	●	●	●	●	KMPUR	●	●	●	●	●	●
ALBRK	●	●	●	●	●	●	KONTR	●	●	●	●	●	●
ALFAS	●	●	●	●	●	●	KONYA	●	●	●	●	●	●
ARCLK	●	●	●	●	●	●	KORDS	●	●	●	●	●	●
ASELS	●	●	●	●	●	●	KOZAA	●	●	●	●	●	●
ASGYO	●	●	●	●	●	●	KOZAL	●	●	●	●	●	●
ASTOR	●	●	●	●	●	●	KRDMD	●	●	●	●	●	●
BERA	●	●	●	●	●	●	MAVI	●	●	●	●	●	●
BIENY	●	●	●	●	●	●	MGROS	●	●	●	●	●	●
BIMAS	●	●	●	●	●	●	MIATK	●	●	●	●	●	●
BIOEN	●	●	●	●	●	●	ODAS	●	●	●	●	●	●
BOBET	●	●	●	●	●	●	OTKAR	●	●	●	●	●	●
BRSAN	●	●	●	●	●	●	OYAKC	●	●	●	●	●	●
BRYAT	●	●	●	●	●	●	PENTA	●	●	●	●	●	●
BUCIM	●	●	●	●	●	●	PETKM	●	●	●	●	●	●
CANTE	●	●	●	●	●	●	PGSUS	●	●	●	●	●	●
CCOLA	●	●	●	●	●	●	QUAGR	●	●	●	●	●	●
CIMSA	●	●	●	●	●	●	SAHOL	●	●	●	●	●	●
CWENE	●	●	●	●	●	●	SASA	●	●	●	●	●	●
DOAS	●	●	●	●	●	●	SDTTR	●	●	●	●	●	●
DOHOL	●	●	●	●	●	●	SISE	●	●	●	●	●	●
ECILC	●	●	●	●	●	●	SKBNK	●	●	●	●	●	●
ECZYT	●	●	●	●	●	●	SMRTG	●	●	●	●	●	●
EGEEN	●	●	●	●	●	●	SOKM	●	●	●	●	●	●
EKGYO	●	●	●	●	●	●	TATEN	●	●	●	●	●	●
ENERY	●	●	●	●	●	●	TAVHL	●	●	●	●	●	●
ENJSA	●	●	●	●	●	●	TCELL	●	●	●	●	●	●
ENKAI	●	●	●	●	●	●	THYAO	●	●	●	●	●	●
EREGL	●	●	●	●	●	●	TKFEN	●	●	●	●	●	●
EUPWR	●	●	●	●	●	●	TOASO	●	●	●	●	●	●
EUREN	●	●	●	●	●	●	TSKB	●	●	●	●	●	●
FROTO	●	●	●	●	●	●	TTKOM	●	●	●	●	●	●
GARAN	●	●	●	●	●	●	TTRAK	●	●	●	●	●	●
GESAN	●	●	●	●	●	●	TUKAS	●	●	●	●	●	●
GUBRF	●	●	●	●	●	●	TUPRS	●	●	●	●	●	●
GWIND	●	●	●	●	●	●	ULKER	●	●	●	●	●	●
HALKB	●	●	●	●	●	●	VAKBN	●	●	●	●	●	●
HEKTS	●	●	●	●	●	●	VESTL	●	●	●	●	●	●
IPEKE	●	●	●	●	●	●	YEOTK	●	●	●	●	●	●
ISCTR	●	●	●	●	●	●	YKBNK	●	●	●	●	●	●
ISDMR	●	●	●	●	●	●	YYLGD	●	●	●	●	●	●
ISGYO	●	●	●	●	●	●	ZOREN	●	●	●	●	●	●