

16 Kasım 2023

Gündem

ABD'de ÜFE rakamı %0,1'lik artış beklentisine karşın aylık bazda %0,5 oranında düşüş kaydetti ve yıllık ÜFE %2,2'den %1,3 seviyesine geriledi. Çekirdek ÜFE %2,7 olan piyasa beklentisinin altında yıllık bazda %2,4 olarak kaydedildi. ABD'de ekim ayı enflasyon rakamları fiyat baskılarının azaldığına ve enflasyonda iyileşme eğiliminin devam ettiğine işaret etti. Beklentilerden iyi gelen enflasyon rakamları sonrasında Fed'in faiz artış döngüsünün sona erdiğine ilişkin güç kazanan beklentiler küresel risk iştahını ve riskli varlıkları destekledi. Fed başta olmak üzere merkez bankalarının kararları ve küresel ekonomilerdeki yavaşlama eğilimi risk iştahı ve fiyatlamalar üzerinde belirleyici olmaya devam edecektir.

Piyasa Beklentisi

ABD'de salı günü açıklanan ve beklentilerden daha iyi gelen TÜFE verisi sonrasında Fed'e yönelik yatışan sıkılaştırma endişeleriyle küresel hisse piyasalarında yükselişler güç kazanırken, dün de piyasalardaki olumlu havanın genel olarak korunduğu görüldü. ABD cephesinde açıklanacak ekonomik veriler, Fed'e yönelik beklentileri ve varlık fiyatlarını şekillendirecektir. BIST-100 Endeksi'nde ise gün içerisinde dalgalı bir seyir öne çıktı. ABD borsaları günü sınırlı yükselişlerle tamamlarken, ABD vadelilerinde bu sabah hafif satıcı bir seyir etkili oluyor. Asya piyasalarında genel olarak kırmızı bir renk hâkim. Avrupa vadeli ve CFD kontratları hafif satıcı açılışlara işaret ediyor. BIST-100 Endeksi'nin güne dalgalı bir açılışla başlamasını bekliyoruz.

Ekonomik Takvim

Saat	Veri	Beklenti	Önceki
14:30	Euro Bölgesi, ECB Başkanı Lagarde'ın Konuşması		
16:30	ABD, Haftalık İşsizlik Başvuruları	220 Bin	217 Bin
16:30	ABD, İhracat / İthalat Fiyat Endeksi (Aylık)	-0,5% / -0,3%	0,7% / 0,1%
16:30	ABD, Philadelphia Fed İmalat Endeksi	-9,0	-9,0
17:15	ABD, Sanayi Üretimi (Aylık)	-0,3%	0,3%

Önemli Haberler

- San Francisco Fed Başkanı Mary Daly, enflasyondaki belirsizlik dikkate alındığında, faiz artırımlarına çok erken son verilmemesi konusunda uyarıda bulundu.
- ABD'de açıklanan perakende satışlar ekim ayında bir önceki aya göre %0,1 oranında daralma kaydetti. Piyasadaki beklentiler aylık bazda %0,3 oranında bir düşüş olması yönündeydi. Perakende satışlarda yıllık artış ise %4,1'den %2,5'e geriledi.
- Hazine ve Maliye Bakanı Mehmet Şimşek, ekonomik programın sonuçlarının 2024'ün ikinci yarısından itibaren net bir şekilde görüleceğini ve Türkiye'ye yönelik küresel fon akışının hızlanacağını ifade etti.
- İngiltere'de ekim ayı TÜFE rakamı aylık bazda değişim göstermezken, yıllık TÜFE %6,7'den %4,6 seviyesine geriledi. Böylece İngiltere'de enflasyon rakamları 2021 yılından bu yana en düşük seviyesine geriledi.

SPK Bülteni

- İNDES** bedelsiz sermaye artırımını SPK tarafından onaylandı.

Tedbir Kararları

- REEDR** payları VBTS kapsamında 15/12/2023 seans sonuna kadar açığa satışa ve kredili işlemlere konu edilemeyecektir.
- ISBTR** payları VBTS kapsamında 15/12/2023 seans sonuna kadar internet emir yasağı ile işlem görecektir.

KAP Haberleri

- **AGESA**, pay başına 53,90 TL – 54,50 TL (ağırlıklı ortalama 54,23 TL) fiyat aralığından toplam 30.000 TL nominal değerli payları geri aldı. Bu işlemlerle birlikte payların sermayeye oranı %0,53'e ulaştı. (P.Değ: 9,7 Milyar TL, F/K: 8,1)
- **ANHYT**, 1.01.2023-31.10.2023 dönemine ait brüt prim üretimi toplam 5.505.772.713 TL olarak gerçekleşti. (P.Değ: 17,5 Milyar TL, F/K: 6,7)
- **BMSCH**, Yalova'da Laledere ve Gacık köyleri mevkiinde 10.000m² alanda yapılan yatırımına ek olarak artan üretim taleplerini karşılamak amacıyla 20.000.000 TL bedelli 5.000m² alan daha satın alınmasına karar vermiş olup 5.000.000 TL avans bedeli ödenerek ön tahsis işlemi tamamladı. (P.Değ: 0,7 Milyar TL, F/K: 11,8)
- **HTTBT**, THYAO ile arasında "Crane APP" adlı teknoloji platformu ve dağıtım altyapısının kullanımına istinaden dağıtım hizmeti sözleşmesi imzalandığını açıkladı. Böylece THYAO uçuşlarının ve ek ürün hizmetlerinin yetkili acenteler tarafından en güncel şekilde satışı ve yönetimi mümkün hale gelecek. (P.Değ: 7,8 Milyar TL, F/K: 61,4)
- **KGYO**, D-Yapi Real Estate Investment and Construction S.A. şirketi ile Romanya'nın Bükreş şehri Pipera bölgesinde geliştirmeyi planladığı proje ve sözleşme çalışmalarının devam etmesi nedeniyle karşılıklı olarak sözleşme sürecinin uzatılmasına karar verildi. (P.Değ: 1,7 Milyar TL, F/K: -)
- **KLKIM**, bağlı ortaklığı Kalekim Kimya A.Ş.'nin, üretim ve ticari faaliyetlerini geliştirmek amacıyla, Mersin Tarsus OSB adresinde kurulan Kalekim Kimya A.Ş.'nin şubesinde, deneme üretiminin tamamlanmasının ardından, 90.000 ton kurulu kapasite ile seri üretime başladı. Mersin şubede üretimin başlaması ile Diyarbakır'daki 65.000 ton kurulu kapasitesi olan tesiste üretime son verdi. (P.Değ: 12,1 Milyar TL, F/K: 14,9)
- **MANAS**, 19.10.2023 tarihli toplantısında Kocaeli Su ve Kanalizasyon İdaresi Genel Müdürlüğü tarafından açılan ihaleye 85.722.188 TL ile kısmi teklif vermişti. Teklif vermiş olduğu kısımların tamamında 1. sırada olduğu şirkete bildirildi. Şirketin son dört çeyrek hasılatı 220 Milyon TL'dir. (P.Değ: 0,8 Milyar TL, F/K: 32,6)

KAP Haberleri

- **MEKAG**, yurt içi yerleşik bir şirket arasında Kıрма Eleme Tesisi Satış Sözleşmesi imzaladı. Sözleşme bedeli KDV dahil 2.520.000 Euro'dur. Şirketin son dört çeyrek hasılatı 465 Milyon TL'dir. (P.Değ: 3,8 Milyar TL, F/K: 41,1)
- **MIATK**, bağlı ortaklığı Tripy Mobility Teknoloji A.Ş., Gökova Ören A.Ş ile Tripy Elektrikli Şarj İstasyonlarının Gökova Marina otoparkına kurulması ve işletilmesi ile ilgili olarak 5 Yıllık sözleşme imzaladığını bildirdi. (P.Değ: 29,6 Milyar TL, F/K: 55,8)
- **YEOTK**, hidrojen ve bataryalı enerji depolama sistemleri için membran çözümleri geliştirmek ve üretmek amacıyla kurulmuş olan ION Membran Teknolojileri A.Ş.'ye %5 oranında ortak olunması konusunda anlaşmaya vardı. (P.Değ: 21,9 Milyar TL, F/K: 47,4)
- **ZEDUR**, Yunak DEP-GES projesi için Çevre, Şehircilik ve İklim Değişikliği Bakanlığı'na ÇED sürecinin başlatılması için başvuru yaptı. (P.Değ: 1,8 Milyar TL, F/K: 43,2)

*Bütendeki haberler, Kamuyu Aydınlatma Platformu'na saat 08:30'a kadar gelen haberleri kapsamaktadır.

BIST100 Teknik Analizi

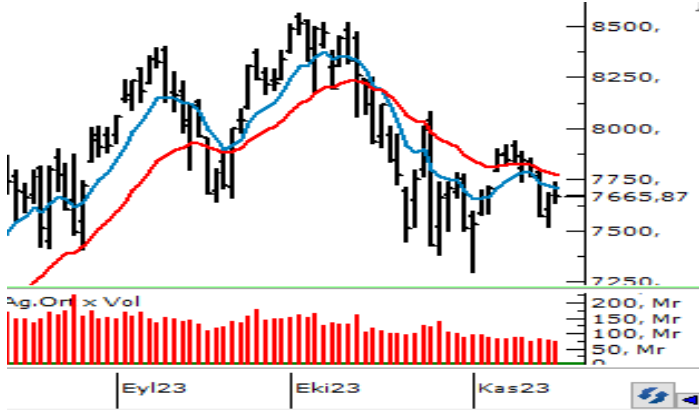

Haftaya satıcı bir seyrile başlayan ve önceki gün toparlanma çabasının etkili olduğu BIST-100 Endeksi'nde dün ise kararsız ve dalgalı bir fiyatlama öne çıktı. Endeks günü %0,07 oranında sınırlı bir düşüşle 7.666 puandan tamamladı.

İşlem hacminin zayıf seyrettiği endekste kısa vadede 7.700 - 7.800 aralığını güçlü bir direnç bölgesi olarak izlemeye devam ediyoruz. Toparlanmanın devamlılığı açısından 7.800 üzeri kapanışlar önem taşırken, bu seviye üzerindeki tutunmalarda 7.900 ve 8.000 seviyelerine doğru yükselişler güç kazanabilir. Geri çekilmelerde ise 7.580 fibo seviyesi güçlü bir destek konumundadır. 7.580 ve devamında 7.500 destek noktaları altında hız kazanan satışlarla 7.400 ve kasım ayı başında test edilen 7.300 seviyelerine doğru geri çekilmeler gündeme gelebilir.

VIOP 30 Teknik Analizi

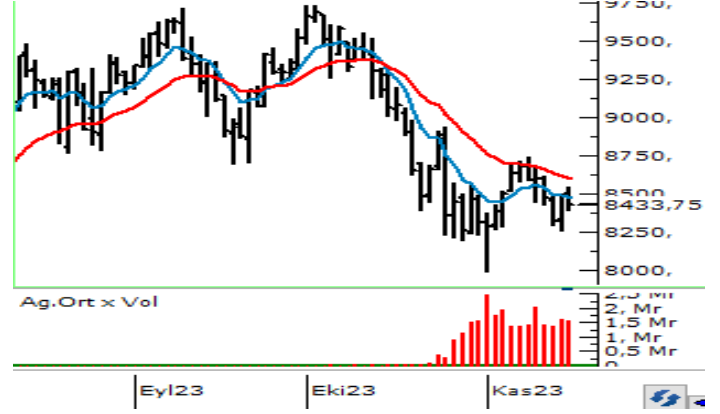

Aralık Vadeli Endeks30 sözleşmesi gün içerisinde 8.399 - 8.547 seviyeleri arasında hareket ederek günü %0,22 oranında sınırlı bir düşüşle 8.438 puandan tamamladı. Akşam seans kapanışı ise 8.434 puandan gerçekleşti.

Önceki yaşanan pozitif seyrin ardından sözleşmede dün ise dalgalı bir fiyatlama öne çıktı. Sözleşmede kısa vadede 8.400 seviyesi kısa vadede önemli bir destek noktası olup, bu seviye altına sarkmalarda 8.300 ve 8.200 desteğine doğru geri çekilmeler gündeme gelebilir. Yeniden alımların gözlenmesi halinde ise 8.500 - 8.550 aralığını güçlü bir direnç bölgesi olarak karşımıza çıkmaktadır. Direnç bölgesi üzerinde kapanışların teyidi alınmadan yukarı yönlü pozisyon alımını riskli bulmaya devam ediyoruz. 8.550 üzerinde 8.620 - 8.670 ve 8.750 seviyelerine doğru yükselişler güç kazanabilir.

Teknik Analiz Hisse Önerileri



EKGYO

Kısa vadede toparlanma emarelerinin öne çıktığı EKGYO hissesi dün günü 7,49 TL'den tamamladı. Son iki gündür 200 günlük üssel ortalamasının (7,30) üzerinde kapanış almasını olumlu değerlendirdiğimiz hissede, 7,30 TL üzerinde kalıcılık korunabilirse 7,70 - 7,75 TL bölgesi hedeflenebilir.

Hedef Fiyat: 7,75 TL
Zarar Kes: 7,20 TL

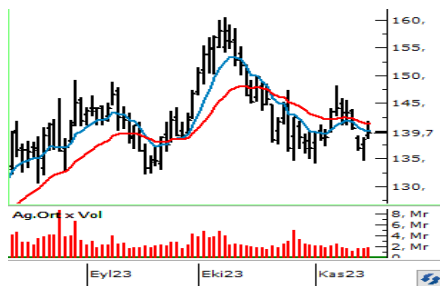

KCHOL

Güçlü bir destek bölgesi olarak takip ettiğimiz 134 - 135 aralığını yeniden test eden KCHOL hissesinde bu bölgeden gelen alımlarla son günlerde toparlanma çabası gözleniyor. Günü 139,70 TL'den tamamlayan hissede 22 günlük üssel ortalamaya (141,43) aşılabılırsa yükselişler güç kazanabilir.

Hedef Fiyat: 144,60 TL
Zarar Kes: 134,00 TL

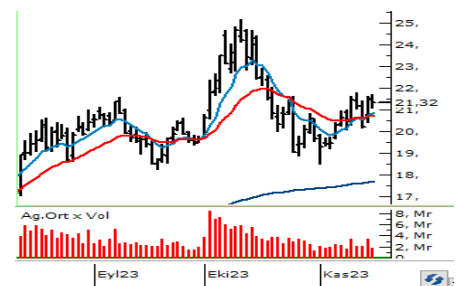

PETKM

Kısa vadeli ortalamaları üzerinde fiyatlandırmayı sürdüren PETKM hissesinde yakın dönemde 50 günlük üssel ortalamasının (20,46) güçlü bir destek olarak çalıştığı izleniyor. Hissede 50 günlük ortalama üzerinde kalıcılık korunduğu sürece yükselişler gücünü koruyabilir.

Hedef Fiyat: 22,08 TL
Zarar Kes: 20,40 TL

BIST	Kapanış 15.11.2023	Değişim (%)	Yılbaşı Değişim (%)
BIST 100	7.666	-0,07	39,15
BIST 30	8.081	0,02	35,93
BIST Banka	7.485	0,38	48,87
BIST Sanayi	12.438	-0,10	39,69
BIST 30 Yakın Vade	8.438	-0,22	
Yurt Dışı Piyasalar	Veri (07:45)	Değişim (%)	Yılbaşı Değişim (%)
Dow Jones	34.991	0,47	5,56
S&P 500	4.503	0,16	3,58
NASDAQ	14.104	0,07	34,75
Almanya DAX	15.748	0,86	13,10
Fransa CAC 40	7.210	0,33	11,37
İngiltere FTSE 100	7.487	0,62	0,47
NIKKEI 225	33.329	-0,57	27,73
Shanghai Comp	3.053	-0,64	-1,17
Hang Seng	17.781	-1,65	-10,11
Tahvil Piyasaları	Veri (07:45)	Değişim (bps)	Yılbaşı Değişim (bps)
Türkiye 2 Yıllık	41,11	-57,0	3114,0
Türkiye 10 Yıllık	28,49	-34,0	1866,0
ABD 2 Yıllık	4,90	-3,4	47,3
ABD 10 Yıllık	4,51	-2,0	62,8
Almanya 2 Yıllık	3,01	1,5	28,6
Almanya 10 Yıllık	2,65	4,1	7,5
Döviz Piyasaları	Veri (07:45)	Değişim (%)	Yılbaşı Değişim (%)
USD/TRY	28,69	0,02	53,32
EUR/TRY	31,09	-0,13	55,21
GBP/TRY	35,55	-0,22	57,08
EUR/USD	1,08	-0,06	1,27
USD/JPY	151,29	-0,08	15,51
Dolar Endeksi (DXY)	104,50	0,10	0,95
Emtia	Veri (07:45)	Değişim (%)	Yılbaşı Değişim (%)
Altın (\$/ons)	1.962,44	0,15	7,61
Gram Altın (TL)	1.809,88	0,17	65,00
Gümüş (\$/ons)	23,41	-0,07	-2,17
Brent (\$/varil)	80,53	-0,51	-4,50

BIST100 Yükselenler	Kapanış	Günlük Değ. (%)	Hacim (Mln TL)
QUAGR	6,24	9,86%	162,26
KCAER	30,20	5,23%	562,20
SGYO	3,06	5,15%	157,52
ECZYT	295,75	4,88%	470,24
ECILC	46,76	3,82%	200,79
SAHOL	57,80	3,68%	2.184,02
PENTA	22,98	3,42%	938,20
KMPUR	71,50	3,40%	142,20
KZBGY	18,44	2,62%	64,85
SASA	44,40	2,16%	2.275,42

BIST100 Düşenler	Kapanış	Günlük Değ. (%)	Hacim (Mln TL)
MIATK	780,00	-4,29%	4.104,41
AEFES	110,30	-3,16%	244,48
BERA	14,00	-3,05%	159,66
GENIL	54,35	-2,51%	65,98
AKFYE	18,93	-2,42%	305,29
PSGYO	6,45	-2,42%	118,49
BRSAN	739,00	-2,38%	1.153,96
GLYHO	11,62	-2,35%	149,30
TCELL	54,30	-2,34%	1.727,05
OYAKC	67,00	-2,26%	393,79

BIST100 Hacmi Artanlar	Hacim Değişim	Kapanış	Günlük Değ. (%)
PENTA	391,0%	22,98	3,42
MIATK	386,2%	780,00	-4,29
KCAER	28,5%	30,20	5,23
ENJSA	19,8%	50,60	1,89
ECZYT	18,3%	295,75	4,88

BIST100 Hacmi Azalanlar	Hacim Değişim	Kapanış	Günlük Değ. (%)
AKSA	-80,7%	84,20	0,00
AHGAZ	-73,7%	12,54	0,08
IZMDC	-73,4%	6,18	1,15
GESAN	-73,1%	84,10	-1,41
IMASM	-73,0%	15,48	-0,77

*Hacim değişimleri son 3 aylık ortalamaya göre hesaplanmıştır.

PHILLIP PORTFÖY FONLARI							
Fon adı	BİRİNCİ HİSSE SENEDİ FONU	Fon adı	BİRİNCİ SERBEST FON	Fon adı	SERBEST (DÖVİZ) FON	Fon adı	PARA PİYASASI FONU
Fon Kodu	PPB	Fon Kodu	PPS	Fon Kodu	PPE	Fon Kodu	PJL
Birim Pay Fiyatı	4,705204	Birim Pay Fiyatı	1,325448	Birim Pay Fiyatı	29,549293	Birim Pay Fiyatı	1,601989
Günlük Getiri	0,14%	Günlük Getiri	-0,06%	Günlük Getiri	0,52%	Günlük Getiri	0,10%
2023 yılı başından bu yana getiri	54,66%	Halka Arz Getiri (11.05.2022)	32,54%	Halka Arz Getiri (20.10.2023)	5,49%	Mevduat Karşılığı Yıllıklandırılmış Getiri	36,24%
Fon Alış Valörü	T+1	Fon Alış Valörü	T+1	Fon Alış Valörü	T+1	Fon Alış Valörü	T+0
Fon Satış Valörü	T+2	Fon Satış Valörü	T+2	Fon Satış Valörü	T+3	Fon Satış Valörü	T+0

Burada yer alan yatırım bilgi, yorum ve tavsiyeleri yatırım danışmanlığı kapsamında değildir. Yatırım danışmanlığı hizmeti, yetkili kuruluşlar tarafından kişilerin risk ve getiri tercihleri dikkate alınarak kişiye özel sunulmaktadır. Burada yer alan yorum ve tavsiyeler ise genel niteliktedir. Bu tavsiyeler mali durumunuz ile risk ve getiri tercihlerinize uygun olmayabilir. Bu nedenle, sadece burada yer alan bilgilere dayanılarak yatırım kararı verilmesi beklentilerinize uygun sonuçlar doğurmayabilir.

HİSSELER	PİVOT DESTEKLER					PİVOT DİRENÇLER			HİSSELER	PİVOT DESTEKLER					PİVOT DİRENÇLER		
	Destek 1	Destek 2	Destek 3	Kapanış	Pivot	Direnç 1	Direnç 2	Direnç 3		Destek 1	Destek 2	Destek 3	Kapanış	Pivot	Direnç 1	Direnç 2	Direnç 3
AFFES	108,33	106,37	102,83	110,30	111,87	113,83	117,37	119,33	ISMEN	31,95	31,43	30,81	32,48	32,57	33,09	33,71	34,23
AGHOL	200,90	198,10	193,80	203,70	205,20	208,00	212,30	215,10	IZMDC	6,13	6,07	6,03	6,18	6,17	6,23	6,27	6,33
AHGAZ	12,44	12,35	12,22	12,54	12,57	12,66	12,79	12,88	KARSN	9,38	9,22	9,14	9,54	9,46	9,62	9,70	9,86
AKBNK	28,21	27,81	27,35	28,60	28,67	29,07	29,53	29,93	KAYSE	35,61	35,01	33,99	36,22	36,63	37,23	38,25	38,85
AKCNS	150,80	146,50	142,00	155,10	155,30	159,60	164,10	168,40	KCAER	29,71	29,21	28,53	30,20	30,39	30,89	31,57	32,07
AKFGY	4,28	4,24	4,21	4,31	4,31	4,35	4,38	4,42	KCHOL	138,37	137,03	135,37	139,70	140,03	141,37	143,03	144,37
AKFYE	18,50	18,08	17,48	18,93	19,10	19,52	20,12	20,54	KMPUR	69,87	68,23	67,17	71,50	70,93	72,57	73,63	75,27
AKSA	82,88	81,57	79,93	84,20	84,52	85,83	87,47	88,78	KONTR	262,83	257,42	250,33	268,25	269,92	275,33	282,42	287,83
AKSEN	34,17	33,85	33,43	34,50	34,59	34,91	35,33	35,65	KONYA	7943,33	7794,17	7603,33	8092,50	8134,17	8283,33	8474,17	8623,33
ALARK	101,60	100,10	98,60	103,10	103,10	104,60	106,10	107,60	KORDS	82,72	81,28	80,07	84,15	83,93	85,37	86,58	88,02
ALBRK	3,95	3,90	3,84	4,00	4,01	4,06	4,12	4,17	KOZAA	54,62	53,93	53,17	55,30	55,38	56,07	56,83	57,52
ALFAS	115,90	114,80	112,60	117,00	118,10	119,20	121,40	122,50	KOZAL	22,21	22,05	21,85	22,38	22,41	22,57	22,77	22,93
ARCLK	136,50	134,50	131,60	138,50	139,40	141,40	144,30	146,30	KRDMD	23,87	23,69	23,43	24,04	24,13	24,31	24,57	24,75
ASELS	40,57	40,13	39,55	41,00	41,15	41,59	42,17	42,61	KZBGY	18,06	17,68	17,44	18,44	18,30	18,68	18,92	19,30
ASTOR	112,57	111,33	108,97	113,80	114,93	116,17	118,53	119,77	MAVI	99,60	98,00	96,95	101,20	100,65	102,25	103,30	104,90
BERA	13,81	13,61	13,25	14,00	14,17	14,37	14,73	14,93	MGROS	348,58	345,17	340,08	352,00	353,67	357,08	362,17	365,58
BIENY	49,39	48,97	48,27	49,80	50,09	50,51	51,21	51,63	MIATK	748,33	716,67	658,33	780,00	806,67	838,33	896,67	928,33
BIMAS	287,25	284,25	281,25	290,25	290,25	293,25	296,25	299,25	ODAS	10,89	10,72	10,45	11,06	11,16	11,33	11,60	11,77
BRSAN	726,33	713,67	690,83	739,00	749,17	761,83	784,67	797,33	OTKAR	419,67	411,33	406,67	428,00	424,33	432,67	437,33	445,67
BRYAT	2212,33	2186,67	2143,33	2238,00	2255,67	2281,33	2324,67	2350,33	OYAKC	66,07	65,13	63,72	67,00	67,48	68,42	69,83	70,77
BUCIM	8,32	8,20	8,02	8,43	8,50	8,62	8,80	8,92	PENTA	22,37	21,77	20,73	22,98	23,41	24,01	25,05	25,65
CANTE	18,13	17,98	17,76	18,29	18,35	18,50	18,72	18,87	PETKM	21,04	20,76	20,42	21,32	21,38	21,66	22,00	22,28
CCOLA	406,50	400,75	390,75	412,25	416,50	422,25	432,25	438,00	PGSUS	694,50	689,00	679,50	700,00	704,00	709,50	719,00	724,50
CIMSA	31,03	30,57	29,79	31,48	31,81	32,27	33,05	33,51	PSGYO	6,36	6,28	6,10	6,45	6,54	6,62	6,80	6,88
CWENE	298,92	295,08	290,67	302,75	303,33	307,17	311,58	315,42	QUAGR	5,88	5,52	5,34	6,24	6,06	6,42	6,60	6,96
DOAS	259,08	255,42	249,83	262,75	264,67	268,33	273,92	277,58	SAHOL	56,13	54,47	53,38	57,80	57,22	58,88	59,97	61,63
DOHOL	12,62	12,51	12,31	12,73	12,82	12,93	13,13	13,24	SASA	43,59	42,79	41,99	44,40	44,39	45,19	45,99	46,79
ECILC	45,61	44,47	43,89	46,76	46,19	47,33	47,91	49,05	SISE	47,81	47,35	46,71	48,28	48,45	48,91	49,55	50,01
ECZYT	285,67	275,58	267,17	295,75	294,08	304,17	312,58	322,67	SKBNK	6,88	6,71	6,50	7,06	7,09	7,26	7,47	7,64
EGEEN	9568,33	9411,67	9118,33	9725,00	9861,67	10018,33	10311,67	10468,33	SMRTG	64,40	63,60	62,85	65,20	65,15	65,95	66,70	67,50
EKGYO	7,37	7,25	7,18	7,49	7,44	7,56	7,63	7,75	SNGYO	2,95	2,83	2,77	3,06	3,01	3,13	3,19	3,31
ENJSA	49,16	47,73	46,33	50,60	50,56	51,99	53,39	54,82	SOKM	58,53	57,97	56,88	59,10	59,62	60,18	61,27	61,83
ENKAI	32,61	32,25	31,65	32,96	33,21	33,57	34,17	34,53	TAVHL	115,83	114,67	113,13	117,00	117,37	118,53	120,07	121,23
EREGL	37,87	37,47	36,89	38,28	38,45	38,85	39,43	39,83	TCELL	52,98	51,67	49,63	54,30	55,02	56,33	58,37	59,68
EUPWR	172,47	169,13	165,37	175,80	176,23	179,57	183,33	186,67	THYAO	234,17	232,73	230,67	235,60	236,23	237,67	239,73	241,17
EUREN	16,69	16,41	16,12	16,98	16,98	17,26	17,55	17,83	TKFEN	39,65	39,23	38,85	40,08	40,03	40,45	40,83	41,25
FROTO	806,50	798,00	790,00	815,00	814,50	823,00	831,00	839,50	TOASO	244,20	240,90	235,50	247,50	249,60	252,90	258,30	261,60
GARAN	45,83	45,47	44,95	46,20	46,35	46,71	47,23	47,59	TSKB	6,70	6,61	6,52	6,80	6,79	6,88	6,97	7,06
GENIL	53,07	51,78	49,57	54,35	55,28	56,57	58,78	60,07	TTKOM	21,14	20,74	20,20	21,54	21,68	22,08	22,62	23,02
GESAN	83,20	82,30	80,80	84,10	84,70	85,60	87,10	88,00	TTRAK	720,50	708,00	696,00	733,00	732,50	745,00	757,00	769,50
GLYHO	11,43	11,23	10,90	11,62	11,76	11,96	12,29	12,49	TUKAS	7,97	7,88	7,72	8,07	8,13	8,22	8,38	8,47
GUBRF	362,92	357,83	353,42	368,00	367,33	372,42	376,83	381,92	TUPRS	150,13	148,57	146,63	151,70	152,07	153,63	155,57	157,13
GWIND	25,62	25,28	24,74	25,96	26,16	26,50	27,04	27,38	ULKER	78,93	77,77	75,48	80,10	81,22	82,38	84,67	85,83
HALKB	12,71	12,64	12,56	12,79	12,79	12,86	12,94	13,01	VAKBN	14,78	14,59	14,33	14,97	15,04	15,23	15,49	15,68
HEKTS	20,51	20,29	19,97	20,74	20,83	21,05	21,37	21,59	VESBE	16,88	16,68	16,42	17,09	17,14	17,34	17,60	17,80
IMASM	15,37	15,27	15,06	15,48	15,58	15,68	15,89	15,99	VESTL	59,13	58,12	57,53	60,15	59,72	60,73	61,32	62,33
IPEKE	38,75	38,15	37,63	39,34	39,27	39,87	40,39	40,99	YEOTK	224,20	220,50	216,10	227,90	228,60	232,30	236,70	240,40
ISCTR	19,87	19,63	19,35	20,12	20,15	20,39	20,67	20,91	YKBNK	16,27	16,06	15,86	16,49	16,47	16,68	16,88	17,09
ISDMR	34,24	33,96	33,56	34,52	34,64	34,92	35,32	35,60	YYLGD	14,95	14,73	14,38	15,18	15,30	15,52	15,87	16,09
ISGYO	21,13	20,89	20,63	21,36	21,39	21,63	21,89	22,13	ZOREN	4,98	4,94	4,85	5,03	5,07	5,11	5,20	5,24

Kod	14	50	RSI	StochS	MACD	CCI	Kod	14	50	RSI	StochS	MACD	CCI
	Günlük H.O.	Günlük H.O.						Günlük H.O.	Günlük H.O.				
AEFES	●	●	●	●	●	●	ISMEN	●	●	●	●	●	●
AGHOL	●	●	●	●	●	●	IZMDC	●	●	●	●	●	●
AHGAZ	●	●	●	●	●	●	KARSN	●	●	●	●	●	●
AKBNK	●	●	●	●	●	●	KAYSE	●	●	●	●	●	●
AKCNS	●	●	●	●	●	●	KCAER	●	●	●	●	●	●
AKFGY	●	●	●	●	●	●	KCHOL	●	●	●	●	●	●
AKFYE	●	●	●	●	●	●	KMPUR	●	●	●	●	●	●
AKSA	●	●	●	●	●	●	KONTR	●	●	●	●	●	●
AKSEN	●	●	●	●	●	●	KONYA	●	●	●	●	●	●
ALARK	●	●	●	●	●	●	KORDS	●	●	●	●	●	●
ALBRK	●	●	●	●	●	●	KOZAA	●	●	●	●	●	●
ALFAS	●	●	●	●	●	●	KOZAL	●	●	●	●	●	●
ARCLK	●	●	●	●	●	●	KRDMD	●	●	●	●	●	●
ASELS	●	●	●	●	●	●	KZBGY	●	●	●	●	●	●
ASTOR	●	●	●	●	●	●	MAVI	●	●	●	●	●	●
BERA	●	●	●	●	●	●	MGROS	●	●	●	●	●	●
BIENY	●	●	●	●	●	●	MIATK	●	●	●	●	●	●
BIMAS	●	●	●	●	●	●	ODAS	●	●	●	●	●	●
BRSAN	●	●	●	●	●	●	OTKAR	●	●	●	●	●	●
BRYAT	●	●	●	●	●	●	OYAC	●	●	●	●	●	●
BUCIM	●	●	●	●	●	●	PENTA	●	●	●	●	●	●
CANTE	●	●	●	●	●	●	PETKM	●	●	●	●	●	●
COLLA	●	●	●	●	●	●	PGSUS	●	●	●	●	●	●
CIMSA	●	●	●	●	●	●	PSGYO	●	●	●	●	●	●
CWENE	●	●	●	●	●	●	QUAGR	●	●	●	●	●	●
DOAS	●	●	●	●	●	●	SAHOL	●	●	●	●	●	●
DOHOL	●	●	●	●	●	●	SASA	●	●	●	●	●	●
ECILC	●	●	●	●	●	●	SISE	●	●	●	●	●	●
ECZYT	●	●	●	●	●	●	SKBNK	●	●	●	●	●	●
EGEEN	●	●	●	●	●	●	SMRTG	●	●	●	●	●	●
EKGYO	●	●	●	●	●	●	SNGYO	●	●	●	●	●	●
ENJSA	●	●	●	●	●	●	SOKM	●	●	●	●	●	●
ENKAI	●	●	●	●	●	●	TAVHL	●	●	●	●	●	●
EREGL	●	●	●	●	●	●	TCELL	●	●	●	●	●	●
EUPWR	●	●	●	●	●	●	THYAO	●	●	●	●	●	●
EUREN	●	●	●	●	●	●	TKFEN	●	●	●	●	●	●
FROTO	●	●	●	●	●	●	TOASO	●	●	●	●	●	●
GARAN	●	●	●	●	●	●	TSKB	●	●	●	●	●	●
GENIL	●	●	●	●	●	●	TTKOM	●	●	●	●	●	●
GESAN	●	●	●	●	●	●	TTRAK	●	●	●	●	●	●
GLYHO	●	●	●	●	●	●	TUKAS	●	●	●	●	●	●
GUBRF	●	●	●	●	●	●	TUPRS	●	●	●	●	●	●
GWIND	●	●	●	●	●	●	ULKER	●	●	●	●	●	●
HALKB	●	●	●	●	●	●	VAKBN	●	●	●	●	●	●
HEKTS	●	●	●	●	●	●	VESBE	●	●	●	●	●	●
IMASM	●	●	●	●	●	●	VESTL	●	●	●	●	●	●
IPEKE	●	●	●	●	●	●	YEOTK	●	●	●	●	●	●
ISCTR	●	●	●	●	●	●	YKBNK	●	●	●	●	●	●
ISDMR	●	●	●	●	●	●	YYLGD	●	●	●	●	●	●
ISGYO	●	●	●	●	●	●	ZOREN	●	●	●	●	●	●