

30 Ocak 2024

Açılıştan Kapanışa Piyasalar

BIST	Kapanış 29.01.2024	Günlük Değişim	Yurt Dışı Piyasalar	29.01.2024 (18.10)	30.01.2024 (07:45)	BIST Kapanış Sonrası Değişim
BIST 100	8.471,70	1,50%	S&P 500 Vadeli	4.916,25	4.953,00	0,75%
BIST 30	9.108,00	1,43%	Euro Stoxx 50 CFD	4.655,00	4.674,00	0,41%
BIST Banka	9.491,00	-1,13%	ABD 10 Yıllık (bps)	4,11	4,05	-6
BIST Sanayi	12.778,96	1,48%	Brent	81,96	82,05	0,11%
BIST 30 Yakın Vade	9.416,75	1,26%	Ons Altın	2.025,49	2.032,20	0,33%
Türkiye 2 Yıllık (bps)	43,42	21	USDTRY	30,34	30,35	0,03%
Türkiye 10 Yıllık (bps)	27,54	1	Nikkei 225	36.032,19	36.158,60	0,35%

Önemli Haberler

- TCMB**, zorunlu karşılık uygulamasında; kur korumalı hesaplar için zorunlu karşılık oranlarının 6 aya varan vadelerde %30'dan %25'e indirilmesine, yabancı para cinsinden mevduat/katılım fonu için tüm vadelerde TL cinsinden tesis edilen ilave karşılık oranının %4'ten %8'e yükseltilmesine karar verdi.
- Avrupa Merkez Bankası** yetkililerinden Peter Kazimir, enflasyonda düşüş sürecini engellemek için erken faiz indiriminden kaçınacakları mesajı verdi. İlk indirim için ise Haziran ayının Nisan'dan daha uygun olabileceğini belirtti.
- Enerji alanında düzenlemeler** içeren kanunlarla ilgili değişiklik yapılması teklifi TBMM'ye sunuldu. Teklifte doğalgazın sıvılaştırılarak (LNG) dünya piyasalarına pazarlanması öne çıkıyor.

Ekonomik Takvim

Saat	Veri	Beklenti	Önceki
10:00	Türkiye, Ekonomik Güven Endeksi (TÜİK)	-	-
13:00	Euro Bölgesi, 4Ç23 Çeyreklik Büyüme (Öncü)	-%0,1	-%0,1
14:00	Türkiye, BDDK Bankacılık Sektör Bilançosu (Aralık)	-	-
18:00	ABD, JOLTS İş Açılışları (Aralık)	8,75 Milyon	8,79 Milyon

Tedbir Kararları

- PKART** payları 29/02/2024 seans sonuna kadar kredili işlemlere konu edilemeyecektir.

Hak Kullanımları

- ARENA, CLEBI** olağanüstü genel kurul toplantıları bugün gerçekleştirilecek.
- AKSUE** %100 oranında bedelli sermaye artırımını bugün gerçekleştirilecek.

Günlük Hisse Önerileri

- Günlük hisse önerilerimiz **ASELS, ENJSA** ve **ISCTR**'dir. Öneriler hakkında detayları görmek için tıklayabilirsiniz.

KAP Haberleri

- ⚙️ **ASTOR**, İstanbul Anadolu Yakası Elektrik Dağıtım A.Ş. tarafından düzenlenen ihalede 2.560.000.- ABD doları (77.539.328.- TL) bedelle, Başkent Elektrik Dağıtım A.Ş. tarafından düzenlenen ihalede 7.180.000 ABD doları (217.473.584.- TL) bedelle en avantajlı teklifleri sunarak her iki ihalede de 1. sırada yer aldı. Şirketin son dört çeyrek hasılatı 11,6 Milyar TL'dir. (P.Değ: 117,6 Milyar TL, F/K: 31,2)
- 🏦 **GARAN**, Garanti Bankası 4Ç23 konsolide finansal sonuçlarında 3Ç23'e kıyasla %23 artış ile 29,3 milyar TL net kâr açıkladı. Böylece 2023'ün tamamında net kâr bir önceki seneye kıyasla %49 artışla 86.9 milyar TL olarak gerçekleşti. (P.Değ: 266,3 Milyar TL, F/K: 3,0)
- 🏦 **GESAN**, yurtiçi bir şirket ile, Ankara 'da bulunan arazilerine Arazi Güneş Enerjisi Santrali yapılması hususunda anlaşma sağlamış olup sözleşme aşamasına geçti. Anlaşma bedeli vergiler hariç toplam 3.950.000 ABD dolarıdır. (119.843.000 TL) Şirketin son dört çeyrek hasılatı 7,3 Milyar TL'dir. (P.Değ: 34,8 Milyar TL, F/K: 23,7)
- 🏦 **HATSN**, 15.10.2023 tarihinde yurtdışı bir firma ile gerçekleştirilmiş olan gemi tamir bakım ve onarım sözleşmesi, gelen ilave talepler doğrultusunda 4.021.000 ABD doları (yaklaşık 121.994.727 TL) tutarına ulaştı. (P.Değ: 16,3 Milyar TL, F/K: 65,8)
- 🏦 **ISCTR**, %100 oranında pay sahibi olduğu Trakya Yatırım Holding A.Ş.'nin sermayesi 2.840.000.000 TL tutarında nakden artırılmış olup, söz konusu tutarın tamamı şirket hesabına ödendi. (P.Değ: 251,0 Milyar TL, F/K: 3,3)
- 🏦 **KCAER**, yılbaşından bugüne MENA (Kuzey Afrika) ve Amerika kıtasından ağırlıklı olarak enerji sektörüne yönelik toplam 27.276.513 ABD doları tutarında katma değerli çelik profil siparişi aldı. (P.Değ: 25,1 Milyar TL, F/K: 17,7)
- ⚙️ **PAPIL**, sermayesinin %6,98'ine ortak olan N.Albayrakoğlu, elinde bulunan ve sermayenin %6,98'ine tekabül eden 2.400.000 adet payın borsada işlem görebilir niteliğe dönüşmesi için MKK başvurusunda bulundu. (P.Değ: 3,3 Milyar TL, F/K: 27,2)
- 🏦 **TCELL**, süreçlerinin odaklı ve verimli yönetimi odağı ile bir veri merkezi şirketi kurulmasına karar verdi. Tamamı kendisine ait olacak söz konusu şirket; veri işleme, veri analizi, veri saklama, sunucu barındırma, sunucu kiralama, bulut çözümleri ile bilgisayar programlama alanlarında faaliyet gösterecek olup, başlangıç sermayesi 250.000 TL olacaktır. (P.Değ: 152,5 Milyar TL, F/K: 8,7)

*Bültendeki haberler, Kamuyu Aydınlatma Platformu'na saat 08:30'a kadar gelen haberleri kapsamaktadır.

BİST 100 Teknik Analizi



BİST 100 endeksi son işlem gününde 8.399-8.502 puan aralığında hareket ederek günü %1,50 oranında değer kazanımıyla 8.471 puandan tamamladı. Endekste son işlem gününde 70 hisse değer kazanırken 28 hisse değer kaybetti.

BİST 100 endeksi, haftanın ilk işlem gününe alıcılı bir biçimde başladı. 8.400 puandan açılışını gerçekleştiren endeks gün içerisinde 8.502 puanı görse de bu bölgede kalıcı olamayıp gün içerisinde geri çekildi. Endekste bugün alımların gelmesi halinde 8.500 üzerinde kalıcılığın ne kadar etkili olabileceği takip edilecektir. 8.500 puan üzerinde momentumun güç kazanacağı bir endeks görebiliriz. Gün içerisinde 8.400 altına sarkmalar ise kâr satışına sebebiyet verebilir. Bu durumunda 8.350 ve 8.250 puan bölgeleri destek bölgeleri olarak takip edilecektir.

VIOP 30 Teknik Analizi

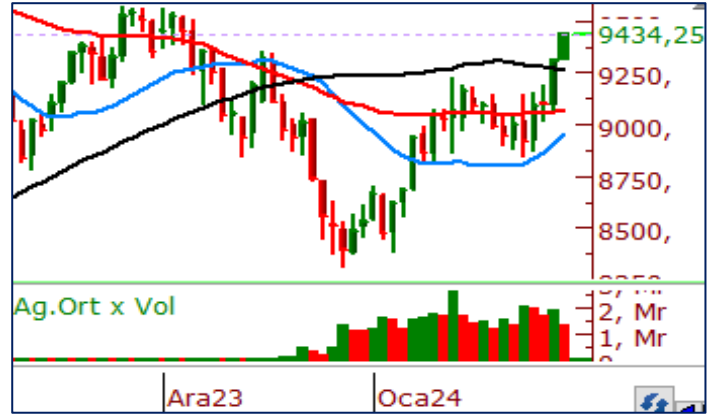

Şubat Vadeli Endeks 30 kontratı son işlem gününde 9.320-9.446 puan aralığında hareket ederek günü 9.416 puandan tamamladı. Akşam seansı kapanışı ise 9.434 puandan gerçekleşti.

Endeks sözleşmesi, son işlem gününü %1,36 oranında değer kazanarak tamamladı. Kısa vadeli yatay direnç bölgesi olan 9.300 bölgesinin üzerinde günü tamamlamasını olumlu olarak değerlendiriyoruz. Endeks kontratının 9.300 üzerinde kaldığı sürece momentumun devamı korunabilir. Alımların devamında takip edilecek direnç seviyeleri 9.500 ve 9.565 seviyeleri olacaktır. Sözleşmede kâr satışlarının yaşanması halinde ise destek bölgeleri olarak yatay destek bölgesi olan 9.280 ve 10 günlük kısa vadeli ortalamasının belirlediği 9.125 seviyesi takip edilebilir.

Teknik Analiz Hisse Önerileri



ASELS

50,00 TL seviyesinde bulunan yatay direncini dünkü kapanışı itibariyle aşan ASELS tarihi zirvesini yeniledi. Artan işlem hacminin de yükselişi desteklemesi nedeniyle hissede yükseliş momentumu devam ediyor. 50,00 TL üzerinde kaldığı sürece hissede pozitif havanın devamlılığı gelebilir.

Hedef Fiyat: 53,50 TL
Zarar Kes: 49,86 TL



ENJSA

Geçtiğimiz hafta 21 günlük ortalamasını destek edinerek yükseliş trendi başlatan ENJSA, dün gelen güçlü alımlar ile birlikte günü 53,50 TL seviyesinden tamamladı. 52,50 TL üzerinde kalıcılığını koruyabilirse hissede alımların devamı gelebilir.

Hedef Fiyat: 56,00 TL
Zarar Kes: 51,90 TL



ISCTR

Dün gün içerisinde kısa vadeli ortalamasından destek bulan ISCTR, 10 günlük ortalaması ve yatay destek seviyesinin kesiştiği 25,00 TL bölgesi üzerinde kapanış gerçekleştirdi. Hisse 25,00 TL üzerinde kalmayı sürdürebilirse yeni bir yükseliş momentumu başlatabilir.

Hedef Fiyat: 26,10 TL
Zarar Kes: 24,30 TL

HİSSELER	PİVOT DESTEKLER			PİVOT DİRENÇLER			HİSSELER	PİVOT DESTEKLER			PİVOT DİRENÇLER						
	Destek 1	Destek 2	Destek 3	Kapanış	Pivot	Direnç 1		Direnç 2	Direnç 3	Destek 1	Destek 2	Destek 3	Kapanış	Pivot	Direnç 1	Direnç 2	Direnç 3
AEFES	138,03	136,17	134,53	139,90	139,67	141,53	143,17	145,03	ISMEN	33,55	32,83	32,01	34,28	34,37	35,09	35,91	36,63
AGHOL	231,30	228,90	226,30	233,70	233,90	236,30	238,90	241,30	IZENR	31,53	31,19	30,57	31,86	32,15	32,49	33,11	33,45
AHGAZ	12,52	12,33	12,20	12,70	12,65	12,84	12,97	13,16	IZMDC	6,30	6,25	6,17	6,35	6,38	6,43	6,51	6,56
AKBNK	39,25	38,83	38,19	39,66	39,89	40,31	40,95	41,37	KARSN	9,32	9,23	9,08	9,40	9,47	9,56	9,71	9,80
AKCNS	162,47	160,83	158,57	164,10	164,73	166,37	168,63	170,27	KAYSE	34,97	34,21	32,81	35,72	36,37	37,13	38,53	39,29
AKFYE	19,14	18,59	18,27	19,70	19,46	20,01	20,33	20,88	KCAER	37,33	36,55	35,37	38,10	38,51	39,29	40,47	41,25
AKSA	91,38	90,42	88,78	92,35	93,02	93,98	95,62	96,58	KCHOL	160,30	158,30	157,10	162,30	161,50	163,50	164,70	166,70
AKSEN	35,33	34,77	34,13	35,90	35,97	36,53	37,17	37,73	KLSE	71,02	69,28	67,42	72,75	72,88	74,62	76,48	78,22
ALARK	105,60	102,70	100,80	108,50	107,50	110,40	112,30	115,20	KMPUR	66,23	65,42	64,33	67,05	67,32	68,13	69,22	70,03
ALBRK	4,22	4,19	4,16	4,26	4,25	4,28	4,31	4,34	KONTR	245,22	241,73	235,47	248,70	251,48	254,97	261,23	264,72
ALFAS	97,50	91,70	88,75	103,30	100,45	106,25	109,20	115,00	KONYA	7529,17	7448,33	7341,67	7610,00	7635,83	7716,67	7823,33	7904,17
ARCLK	139,40	137,20	134,80	141,60	141,80	144,00	146,40	148,60	KORDS	82,18	81,87	81,23	82,50	82,82	83,13	83,77	84,08
ASELS	50,13	48,85	48,07	51,40	50,91	52,19	52,97	54,25	KOZAA	48,42	47,96	47,42	48,88	48,96	49,42	49,96	50,42
ASGYO	16,03	15,76	15,30	16,30	16,49	16,76	17,22	17,49	KOZAL	20,75	20,57	20,37	20,94	20,95	21,13	21,33	21,51
ASTOR	114,20	110,60	107,80	117,80	117,00	120,60	123,40	127,00	KRDMD	26,11	25,75	25,37	26,46	26,49	26,85	27,23	27,59
BERA	12,31	12,06	11,85	12,55	12,52	12,77	12,98	13,23	MAVI	136,50	133,80	131,70	139,20	138,60	141,30	143,40	146,10
BIENY	44,81	44,29	43,27	45,34	45,83	46,35	47,37	47,89	MGROS	401,08	395,67	389,33	406,50	407,42	412,83	419,17	424,58
BIMAS	367,00	362,00	357,75	372,00	371,25	376,25	380,50	385,50	MIATK	35,73	33,43	32,29	38,02	36,87	39,17	40,31	42,61
BIOEN	19,45	19,14	18,80	19,75	19,79	20,10	20,44	20,75	ODAS	9,03	8,90	8,64	9,17	9,29	9,42	9,68	9,81
BOBET	36,01	35,37	34,13	36,66	37,25	37,89	39,13	39,77	OTKAR	467,67	463,33	458,17	472,00	472,83	477,17	482,33	486,67
BRSAN	584,83	564,67	541,33	605,00	608,17	628,33	651,67	671,83	OYAKC	60,65	60,15	59,30	61,15	61,50	62,00	62,85	63,35
BRYAT	2460,83	2411,67	2353,33	2510,00	2519,17	2568,33	2626,67	2675,83	PENTA	19,03	18,75	18,38	19,30	19,40	19,68	20,05	20,33
BUCIM	7,81	7,74	7,64	7,87	7,91	7,98	8,08	8,15	PETKM	21,33	21,21	20,95	21,46	21,59	21,71	21,97	22,09
CANTE	17,85	17,68	17,41	18,01	18,12	18,29	18,56	18,73	PGSUS	747,67	734,83	722,67	760,50	759,83	772,67	784,83	797,67
CCOLA	547,00	533,50	521,00	560,50	559,50	573,00	585,50	599,00	QUAGR	4,01	3,97	3,92	4,04	4,06	4,10	4,15	4,19
CIMSA	32,19	31,85	31,53	32,52	32,51	32,85	33,17	33,51	SAHOL	72,07	70,48	69,57	73,65	72,98	74,57	75,48	77,07
CWENE	325,17	318,58	311,17	331,75	332,58	339,17	346,58	353,17	SASA	38,09	37,33	36,89	38,86	38,53	39,29	39,73	40,49
DOAS	256,25	252,00	247,75	260,50	260,50	264,75	269,00	273,25	SDTR	359,17	336,83	325,67	381,50	370,33	392,67	403,83	426,17
DOHOL	13,16	13,05	12,94	13,27	13,27	13,38	13,49	13,60	SISE	49,45	49,03	48,55	49,88	49,93	50,35	50,83	51,25
ECILC	46,86	46,52	45,98	47,20	47,40	47,74	48,28	48,62	SKBNK	4,90	4,85	4,74	4,96	5,01	5,06	5,17	5,22
ECZYT	278,83	275,67	271,08	282,00	283,42	286,58	291,17	294,33	SMRTG	62,47	61,53	60,22	63,40	63,78	64,72	66,03	66,97
EGEEN	10658,33	10516,67	10395,83	10800,00	10779,17	10920,83	11041,67	11183,33	SOKM	61,43	60,87	60,03	62,00	62,27	62,83	63,67	64,23
EKGYO	10,09	9,97	9,82	10,20	10,24	10,36	10,51	10,63	TATEN	39,52	38,70	37,08	40,34	41,14	41,96	43,58	44,40
ENERY	139,47	136,03	133,57	142,90	141,93	145,37	147,83	151,27	TAVHL	133,63	130,17	127,13	137,10	136,67	140,13	143,17	146,63
ENJSA	52,12	50,73	49,82	53,50	53,03	54,42	55,33	56,72	TCELL	68,15	67,00	65,95	69,30	69,20	70,35	71,40	72,55
ENKAI	36,41	36,01	35,69	36,80	36,73	37,13	37,45	37,85	THYAO	265,25	256,50	250,50	274,00	271,25	280,00	286,00	294,75
EREGL	43,47	43,23	42,91	43,72	43,79	44,03	44,35	44,59	TKFEN	39,73	39,53	39,19	39,92	40,07	40,27	40,61	40,81
EUPWR	180,40	174,80	170,30	186,00	184,90	190,50	195,00	200,60	TOASO	242,40	240,80	238,90	244,00	244,30	245,90	247,80	249,40
EUREN	16,22	15,59	15,22	16,85	16,59	17,22	17,59	18,22	TSKB	8,14	7,97	7,82	8,31	8,29	8,46	8,61	8,78
FROTO	854,00	845,50	836,00	862,50	863,50	872,00	881,50	890,00	TTKOM	32,17	31,73	31,17	32,62	32,73	33,17	33,73	34,17
GARAN	62,58	61,77	61,03	63,40	63,32	64,13	64,87	65,68	TTRAK	755,33	740,17	715,33	770,50	780,17	795,33	820,17	835,33
GESAN	74,47	73,18	72,17	75,75	75,48	76,77	77,78	79,07	TUKAS	7,63	7,54	7,43	7,71	7,74	7,83	7,94	8,03
GUBRF	144,50	143,00	140,30	146,00	147,20	148,70	151,40	152,90	TUPRS	148,97	145,63	142,97	152,30	151,63	154,97	157,63	160,97
GWIND	25,15	24,83	24,47	25,46	25,51	25,83	26,19	26,51	ULKER	91,03	89,42	87,63	92,65	92,82	94,43	96,22	97,83
HALKB	13,02	12,90	12,72	13,15	13,20	13,32	13,50	13,62	VAKBN	14,25	14,08	13,90	14,41	14,43	14,60	14,78	14,95
HEKTS	17,46	17,32	17,10	17,61	17,68	17,82	18,04	18,18	VESTL	52,18	48,72	46,98	55,65	53,92	57,38	59,12	62,58
IPEKE	36,24	35,80	35,42	36,68	36,62	37,06	37,44	37,88	YEOTK	214,23	210,97	204,43	217,50	220,77	224,03	230,57	233,83
ISCTR	24,85	24,61	24,29	25,10	25,17	25,41	25,73	25,97	YKBNK	21,05	20,77	20,35	21,34	21,47	21,75	22,17	22,45
ISDMR	36,49	35,99	35,73	37,00	36,75	37,25	37,51	38,01	YYLGD	14,74	14,57	14,29	14,91	15,02	15,19	15,47	15,64
ISGYO	18,35	18,23	17,98	18,48	18,60	18,72	18,97	19,09	ZOREN	4,57	4,45	4,36	4,70	4,66	4,78	4,87	4,99

Kod	14	50	RSI	StochS	MACD	CCI	Kod	14	50	RSI	StochS	MACD	CCI
	Günlük H.O.	Günlük H.O.						Günlük H.O.	Günlük H.O.				
AEFES	●	●	●	●	●	●	ISMEN	●	●	●	●	●	●
AGHOL	●	●	●	●	●	●	IZENR	●	●	●	●	●	●
AHGAZ	●	●	●	●	●	●	IZMDC	●	●	●	●	●	●
AKBNK	●	●	●	●	●	●	KARSN	●	●	●	●	●	●
AKCNS	●	●	●	●	●	●	KAYSE	●	●	●	●	●	●
AKFYE	●	●	●	●	●	●	KCAER	●	●	●	●	●	●
AKSA	●	●	●	●	●	●	KCHOL	●	●	●	●	●	●
AKSEN	●	●	●	●	●	●	KLSEK	●	●	●	●	●	●
ALARK	●	●	●	●	●	●	KMPUR	●	●	●	●	●	●
ALBRK	●	●	●	●	●	●	KONTR	●	●	●	●	●	●
ALFAS	●	●	●	●	●	●	KONYA	●	●	●	●	●	●
ARCLK	●	●	●	●	●	●	KORDS	●	●	●	●	●	●
ASELS	●	●	●	●	●	●	KOZAA	●	●	●	●	●	●
ASGYO	●	●	●	●	●	●	KOZAL	●	●	●	●	●	●
ASTOR	●	●	●	●	●	●	KRDMD	●	●	●	●	●	●
BERA	●	●	●	●	●	●	MAVI	●	●	●	●	●	●
BIENY	●	●	●	●	●	●	MGROS	●	●	●	●	●	●
BIMAS	●	●	●	●	●	●	MIATK	●	●	●	●	●	●
BIOEN	●	●	●	●	●	●	ODAS	●	●	●	●	●	●
BOBET	●	●	●	●	●	●	OTKAR	●	●	●	●	●	●
BRSAN	●	●	●	●	●	●	OYAKC	●	●	●	●	●	●
BRYAT	●	●	●	●	●	●	PENTA	●	●	●	●	●	●
BUCIM	●	●	●	●	●	●	PETKM	●	●	●	●	●	●
CANTE	●	●	●	●	●	●	PGSUS	●	●	●	●	●	●
CCOLA	●	●	●	●	●	●	QUAGR	●	●	●	●	●	●
CIMSA	●	●	●	●	●	●	SAHOL	●	●	●	●	●	●
CWENE	●	●	●	●	●	●	SASA	●	●	●	●	●	●
DOAS	●	●	●	●	●	●	SDTTR	●	●	●	●	●	●
DOHOL	●	●	●	●	●	●	SISE	●	●	●	●	●	●
ECILC	●	●	●	●	●	●	SKBNK	●	●	●	●	●	●
ECZYT	●	●	●	●	●	●	SMRTG	●	●	●	●	●	●
EGEEN	●	●	●	●	●	●	SOKM	●	●	●	●	●	●
EKGYO	●	●	●	●	●	●	TATEN	●	●	●	●	●	●
ENERY	●	●	●	●	●	●	TAVHL	●	●	●	●	●	●
ENJSA	●	●	●	●	●	●	TCELL	●	●	●	●	●	●
ENKAI	●	●	●	●	●	●	THYAO	●	●	●	●	●	●
EREGL	●	●	●	●	●	●	TKFEN	●	●	●	●	●	●
EUPWR	●	●	●	●	●	●	TOASO	●	●	●	●	●	●
EUREN	●	●	●	●	●	●	TSKB	●	●	●	●	●	●
FROTO	●	●	●	●	●	●	TTKOM	●	●	●	●	●	●
GARAN	●	●	●	●	●	●	TTRAK	●	●	●	●	●	●
GESAN	●	●	●	●	●	●	TUKAS	●	●	●	●	●	●
GUBRF	●	●	●	●	●	●	TUPRS	●	●	●	●	●	●
GWIND	●	●	●	●	●	●	ULKER	●	●	●	●	●	●
HALKB	●	●	●	●	●	●	VAKBN	●	●	●	●	●	●
HEKTS	●	●	●	●	●	●	VESTL	●	●	●	●	●	●
IPEKE	●	●	●	●	●	●	YEOTK	●	●	●	●	●	●
ISCTR	●	●	●	●	●	●	YKBNK	●	●	●	●	●	●
ISDMR	●	●	●	●	●	●	YYLGD	●	●	●	●	●	●
ISGYO	●	●	●	●	●	●	ZOREN	●	●	●	●	●	●