

3 Ocak 2024

Açılıştan Kapanışa Piyasalar

BIST	Kapanış 29.12.2023	Günlük Değişim	Yurt Dışı Piyasalar	02.01.2024 (18.10)	03.01.2024 (08.00)	BIST Kapanışından Sonra Değişim
BIST 100	7.624,29	2,06%	S&P 500 Vadeli	4.758,22	4.783,75	0,54%
BIST 30	8.182,88	2,02%	SX5E CFD	4.538,00	4.522,00	-0,35%
BIST Banka	8.767,98	0,58%	ABD 10 Yıllık (%)	3,93	3,94	0,20%
BIST Sanayi	11.825,03	2,54%	Brent	77,03	75,80	-1,60%
BIST 30 Yakın Vade	8.676,50	1,80%	Ons Altın	2.062,78	2.064,18	0,07%
Türkiye 2 Yıllık	40,71	1,03%	USDTRY	29,73	29,75	0,07%
Türkiye 10 Yıllık	27,20	0,45%	Nikkei 225	KAPALI	KAPALI	

Önemli Haberler

- S&P Global**, ABD'de Aralık ayına ait İmalat PMI verisini ön okumadaki 48,2'den 47,9'a aşağı yönde revize etti. PMI (Satın Alım Müdürleri Endeksi) verisinde 50 altındaki seviyeler ekonomide olası bir daralmaya yönelik endişeler ile birlikte faizlerin ne hızda ineceğine yönelik beklentileri şekillendirebilir.
- Çin**'de Caixin tarafından gerçekleştirilen ankete göre PMI Aralık ayında 50,8 olarak son 7 ayın en yüksek seviyesinde. Diğer taraftan ülkenin ulusal istatistik kurumu tarafından gelen PMI verisi son 6 ayın en düşüğünde, 49 seviyesinde açıklanmıştı. Verilerdeki farklılık son dönemde zayıf makro ekonomik veriler açıklayan Çin hakkında piyasada kafa karışıklığına sebep oldu.
- ABD**, Çin'e gerçekleştirdiği teknoloji ihracatı kısıtlamalarına bir yenisini ekleyerek Hollanda'lı çip makine üreticisi ASML'in bazı teslimatlarını gerçekleştirmemesini talep etti. ABD'nin üretken yapay zeka alanında kullanılan yüksek teknoloji çiplerin ihracatı için temkinli yaklaşımları sürüyor.
- Euro Bölgesinde** sanayi 2023 yılını daralmayla kapattı. Aralık ayında imalat PMI verisi önceki ay gerçekleşen 42,6'dan 43,3'e yükseldi. Her ne kadar veri 50 puanın altında daralmaya işaret etse de, piyasada nihai düşük seviyelerin çoktan görüldüğüne yönelik bir görüş var.

Ekonomik Takvim

Saat	Veri	Beklenti	Önceki
10:00	Türkiye, Enflasyon (Aralık)	%3,13	%3,28
18:00	ABD, ISM İmalat PMI (Aralık)	47,1	46,7
18:00	ABD, JOLTS İş Açılışları (Kasım)	8,85M	8,73M
22:00	Fed Açık Piyasa Komitesi Tutanakları		

Hak Kullanımları

- ENKAI** hisse başına net 0,45 TL kâr payı avansı ödemesi bugün gerçekleşecek.

Günlük Hisse Önerisi

- Günlük hisse önerilerimiz **EREGL**, **AGHOL** ve **THYAO**'dur. Öneriler hakkında detayları görmek için [tıklayabilirsiniz](#).

KAP Haberleri

- **☺ BIGCH**, 1 Aralık – 31 Aralık 2023 tarihleri arasında toplam 1 şube açarak şube sayısını 120'ye yükseltti. (P.Değ: 2,4 Milyar TL, F/K: 12,7)
- **☺ EBEBK**, Aralık 2023'te toplam 6 mağaza açarak mağaza sayısını 235'e yükseltti. (P.Değ: 11,4 Milyar TL, F/K: 36,9)
- **☺ CVKMD**, maden sahalarındaki enerji ihtiyacını karşılamak ve enerji maliyetini düşürmek amacıyla 5Mw gücünde Güneş Enerji Santrali kurulmasına karar verdi. (P.Değ: 14,2 Milyar TL, F/K: 29,6)
- **☺ KCAER**, fabrikasında 5 Ocak 2024 - 5 Mart 2024 tarihleri arasında planlı duruş gerçekleştirilerek, yeni makine ve teçhizatların devreye alınması için revizyon çalışmaları yapılacak. (P.Değ: 19,8 Milyar TL, F/K: 14,0)
- **☺ KMPUR**, Gebze Plastikçiler OSB'deki üretim tesislerinde yapılan verimlilik çalışmaları sayesinde kapasite 129.353 tondan 141.271 tona yükseldi. Şirketin tüm kapasitesi ise toplamda 171 bin ton seviyesine yükseldi. (P.Değ: 14,5 Milyar TL, F/K: 15,3)

KAP Haberleri

- **☺ KORDS**, dolaylı bağlı ortaklık olup kompozit alanında faaliyet gösteren Fabric Development Inc. ile Textile Products Inc. şirketleri, yine doğrudan kontrolü altında bulunan Kordsa Advanced Materials Inc'e devredildi. Böylece Kuzey Amerika'da faaliyet gösteren kompozit şirketlerinin tamamı tek bir çatı altında yönetilecek. (P.Değ: 15,4 Milyar TL, F/K: 81,5)
- **⚙️ SNICA**, yönetim kurulu %566,66 oranında bedelsiz sermaye artırımını kararı aldı. (P.Değ: 4,7 Milyar TL, F/K: 37,7)
- **☺ SUWEN**, 1 Aralık 2023 - 1 Ocak 2024 tarihleri arasında toplam 3 mağaza açarak toplam mağaza sayısını 190'a yükseltti. (P.Değ: 5,2 Milyar TL, F/K: 19,0)
- **Bültendeki haberler, Kamuyu Aydınlatma Platformu'na saat 08:30'a kadar gelen haberleri kapsamaktadır.*

Haftalık Endeks Yorumları

BIST 100 Teknik Analizi

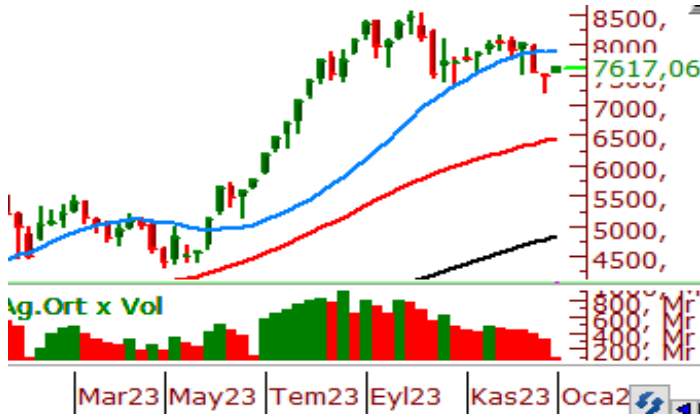

VIOP 30 Teknik Analizi



Haftanın ilk işlem gününü 100 günlük üstel ortalamasının üzerinde 7.624 puandan tamamlayan endeksin 7.600 direncinin üzerinde kapanış almasını olumlu değerlendiriyoruz. Hafta içinde gelebilecek olası yükseliş eğiliminin devamında 7.660 seviyesi ile 50 günlük üssel ortalama seviyesi olan 7.734 seviyeleri takip edilecektir. Toparlanma eğiliminin devamlılığı açısından 7.700 seviyesi üzerinde kapanışlara ihtiyaç olduğu düşüncemizi koruyoruz. 50 günlük ortalama üzerindeki tutunmalarda 7.760 ve 7.800 seviyelerine doğru yükselişler gündeme gelebilir. Tekrar satış baskısının gözlenmesi durumunda ise 7.300 ve 7.200 seviyesi takip edilecektir. 7.200 altında hız kazanan satışlarla 7.000 desteğine doğru geri çekilmeler kaydedilebilir.

Şubat Vadeli Endeks 30 kontratında geçtiğimiz hafta toparlanma çabası etkili olurken, kısa vadede 8.500 üzerinde tutunmanın ne derece etkili olacağı takip edilecektir. 8.500 üzerinde korunmanın devamı halinde 8.600 - 8.700 aralığı kısa vadeli direnç bölgesi olup, bu bölge üzerinde 100 günlük üssel ortalama (8.855) direnç konumunda bulunmaktadır. Haftanın ilk işlem gününde 8.668 puandan kapanışını gerçekleştiren kontratta 100 günlük ortalama aşılmadan yükselişler tepki mahiyetinde kalabilir. Sözleşmede yeniden satışların yaşanması durumunda 8.400 ve 8.300 seviyeleri kısa vadeli destek noktalarıdır. Bu seviyeler altında geri çekilmeler hız kazanabilir.

Teknik Analiz Hisse Önerileri



EREGL

Son günlerde 50 ve 100 günlük üstel ortalamalarını destek edinen EREGL dün günü 42,26 TL'den tamamladı. Kısa vadeli ortalamaları üzerinde fiyatlanan hissenin 41,00 TL üzerinde kalıcılığını koruması halinde yükseliş eğiliminin devamı gelebilir.

Hedef Fiyat: 43,74 TL

Zarar Kes: 40,60 TL



AGHOL

Geçtiğimiz hafta 183,00 TL bölgesinden destek bularak yükselen AGHOL, son iki işlem gününü 50 günlük üstel ortalaması (199,82) üzerinde tamamladı. Kısa vadeli azalan trend kırılımını da gerçekleştiren hissenin 199,82 TL bölgesi üzerinde kaldığı sürece alım iştahının devamının gelebileceğini düşünüyoruz.

Hedef Fiyat: 217,70 TL

Zarar Kes: 201,90 TL



THYAO

Petrol fiyatlarındaki gerilemelerin sektör üzerinde pozitif bir etki yaratmasıyla birlikte THYAO son günlerde yükseliş eğiliminde bulunuyor. Dün 100 günlük üstel ortalaması (232,00) üzerinde kapanış alan hisse 240,00 TL seviyesini aşabilirse yükselişler hız kazanabilir.

Hedef Fiyat: 244,70 TL

Zarar Kes: 227,00 TL

HİSSELER	PİVOT DESTEKLER					PİVOT DİRENÇLER			HİSSELER	PİVOT DESTEKLER					PİVOT DİRENÇLER		
	Destek 1	Destek 2	Destek 3	Kapanış	Pivot	Direnç 1	Direnç 2	Direnç 3		Destek 1	Destek 2	Destek 3	Kapanış	Pivot	Direnç 1	Direnç 2	Direnç 3
AEFES	135,47	132,93	130,67	138,00	137,73	140,27	142,53	145,07	ISMEN	31,22	30,92	30,36	31,52	31,78	32,08	32,64	32,94
AGHOL	203,77	197,23	192,37	210,30	208,63	215,17	220,03	226,57	IZENR	27,04	26,20	25,52	27,88	27,72	28,56	29,24	30,08
AHGGAZ	10,19	10,07	9,89	10,31	10,37	10,49	10,67	10,79	IZMDC	5,69	5,64	5,56	5,75	5,77	5,82	5,90	5,95
AKBNK	36,08	35,62	35,02	36,54	36,68	37,14	37,74	38,20	KARSN	8,69	8,53	8,46	8,84	8,76	8,92	8,99	9,15
AKCNS	143,70	138,50	135,40	148,90	146,80	152,00	155,10	160,30	KAYSE	34,12	33,22	32,62	35,02	34,72	35,62	36,22	37,12
AKFYE	14,62	14,14	13,88	15,09	14,88	15,36	15,62	16,10	KCAER	29,72	29,34	28,80	30,10	30,26	30,64	31,18	31,56
AKSA	96,53	95,47	93,33	97,60	98,67	99,73	101,87	102,93	KCHOL	141,17	139,43	138,37	142,90	142,23	143,97	145,03	146,77
AKSEN	29,68	29,32	29,04	30,04	29,96	30,32	30,60	30,96	KLSE	64,85	63,30	61,95	66,40	66,20	67,75	69,10	70,65
ALARK	91,62	90,43	89,77	92,80	92,28	93,47	94,13	95,32	KMPUR	59,02	58,28	57,57	59,75	59,73	60,47	61,18	61,92
ALBRK	3,81	3,78	3,76	3,84	3,83	3,86	3,88	3,91	KONTR	225,83	212,97	206,53	238,70	232,27	245,13	251,57	264,43
ALFAS	84,50	80,75	77,50	88,25	87,75	91,50	94,75	98,50	KONYA	7294,17	7068,33	6921,67	7520,00	7440,83	7666,67	7813,33	8039,17
ARCLK	126,90	125,40	123,60	128,40	128,70	130,20	132,00	133,50	KORDS	77,67	76,33	75,57	79,00	78,43	79,77	80,53	81,87
ASELS	45,65	44,41	43,67	46,90	46,39	47,63	48,37	49,61	KOZAA	42,67	42,17	41,79	43,18	43,05	43,55	43,93	44,43
ASGYO	14,47	14,24	14,07	14,70	14,64	14,87	15,04	15,27	KOZAL	19,69	19,46	19,33	19,91	19,82	20,05	20,18	20,41
ASTOR	97,63	91,57	88,53	103,70	100,67	106,73	109,77	115,83	KRDMD	24,29	23,37	22,75	25,20	24,91	25,83	26,45	27,37
BERA	11,53	11,37	11,26	11,70	11,64	11,80	11,91	12,07	MAVI	115,47	112,83	110,77	118,10	117,53	120,17	122,23	124,87
BIENY	41,75	40,95	40,43	42,54	42,27	43,07	43,59	44,39	MGROS	336,83	332,67	329,83	341,00	339,67	343,83	346,67	350,83
BIMAS	296,75	292,50	287,75	301,00	301,50	305,75	310,50	314,75	MIATK	37,38	35,06	33,90	39,70	38,54	40,86	42,02	44,34
BIOEN	17,29	16,89	16,58	17,69	17,60	18,00	18,31	18,71	ODAS	8,32	8,14	8,03	8,49	8,43	8,61	8,72	8,90
BOBET	31,47	30,85	30,39	32,08	31,93	32,55	33,01	33,63	OTKAR	419,33	414,17	408,33	424,50	425,17	430,33	436,17	441,33
BRSAN	610,67	571,33	551,67	650,00	630,33	669,67	689,33	728,67	OYAKC	56,40	55,15	54,50	57,65	57,05	58,30	58,95	60,20
BRYAT	2373,33	2261,67	2183,33	2485,00	2451,67	2563,33	2641,67	2753,33	PENTA	18,17	17,70	17,40	18,64	18,47	18,94	19,24	19,71
BUCIM	7,11	6,93	6,84	7,29	7,20	7,38	7,47	7,65	PETKM	18,46	18,23	18,10	18,68	18,59	18,82	18,95	19,18
CANTE	16,87	16,63	16,43	17,10	17,07	17,31	17,51	17,75	PGSUS	656,83	644,17	637,33	669,50	663,67	676,33	683,17	695,83
CCOLA	512,50	503,00	493,50	522,00	522,00	531,50	541,00	550,50	QUAGR	4,97	4,77	4,37	5,17	5,37	5,57	5,97	6,17
CIMSA	29,64	29,02	28,54	30,26	30,12	30,74	31,22	31,84	SAHOL	60,08	59,47	59,03	60,70	60,52	61,13	61,57	62,18
CWENE	269,17	254,83	242,67	283,50	281,33	295,67	307,83	322,17	SASA	36,20	35,94	35,52	36,46	36,62	36,88	37,30	37,56
DOAS	250,42	245,83	241,42	255,00	254,83	259,42	263,83	268,42	SDTTR	271,00	259,50	253,00	282,50	277,50	289,00	295,50	307,00
DOHOL	11,17	10,99	10,89	11,34	11,27	11,45	11,55	11,73	SISE	45,98	45,80	45,62	46,16	46,16	46,34	46,52	46,70
ECILC	43,85	43,21	42,77	44,50	44,29	44,93	45,37	46,01	SKBNK	4,18	4,11	4,00	4,26	4,29	4,36	4,47	4,54
ECZYT	254,42	244,83	238,17	264,00	261,08	270,67	277,33	286,92	SMRTG	56,98	53,22	51,33	60,75	58,87	62,63	64,52	68,28
EGEEN	10465,83	10091,67	9753,33	10840,00	10804,17	11178,33	11516,67	11890,83	SOKM	53,07	52,28	51,42	53,85	53,93	54,72	55,58	56,37
EKGYO	6,99	6,82	6,73	7,15	7,08	7,25	7,34	7,51	TATEN	31,43	30,37	29,85	32,48	31,95	33,01	33,53	34,59
ENERY	113,73	111,37	109,73	116,10	115,37	117,73	119,37	121,73	TAVHL	107,07	106,03	105,07	108,10	108,03	109,07	110,03	111,07
ENJSA	46,28	45,32	44,84	47,24	46,76	47,72	48,20	49,16	TCELL	57,57	56,53	55,77	58,60	58,33	59,37	60,13	61,17
ENKAI	33,91	33,71	33,51	34,10	34,11	34,31	34,51	34,71	THYAO	234,00	231,60	229,70	236,40	235,90	238,30	240,20	242,60
EREGL	41,52	40,78	40,26	42,26	42,04	42,78	43,30	44,04	TKFEN	36,50	36,10	35,60	36,90	37,00	37,40	37,90	38,30
EUPWR	163,33	154,67	148,33	172,00	169,67	178,33	184,67	193,33	TOASO	213,97	208,73	205,87	219,20	216,83	222,07	224,93	230,17
EUREN	14,78	14,58	14,42	14,97	14,94	15,14	15,30	15,50	TSKB	6,60	6,44	6,33	6,77	6,71	6,87	6,98	7,14
FROTO	751,33	737,67	730,83	765,00	758,17	771,83	778,67	792,33	TTKOM	24,60	24,24	24,00	24,96	24,84	25,20	25,44	25,80
GARAN	58,02	57,18	56,12	58,85	59,08	59,92	60,98	61,82	TTRAK	696,00	688,00	680,00	704,00	704,00	712,00	720,00	728,00
GESAN	68,03	64,27	61,83	71,80	70,47	74,23	76,67	80,43	TUKAS	6,94	6,78	6,70	7,10	7,02	7,18	7,26	7,42
GUBRF	159,43	149,77	144,93	169,10	164,27	173,93	178,77	188,43	TUPRS	142,83	141,67	140,23	144,00	144,27	145,43	146,87	148,03
GWIND	22,23	21,41	20,93	23,04	22,71	23,53	24,01	24,83	ULKER	82,55	81,20	80,50	83,90	83,25	84,60	85,30	86,65
HALKB	11,89	11,77	11,67	12,00	11,99	12,11	12,21	12,33	VAKBN	12,80	12,54	12,39	13,06	12,95	13,21	13,36	13,62
HEKTS	20,09	19,89	19,71	20,28	20,27	20,47	20,65	20,85	VESTL	46,21	45,83	45,39	46,58	46,65	47,03	47,47	47,85
IPEKE	32,50	32,10	31,90	32,90	32,70	33,10	33,30	33,70	YEOTK	170,10	159,30	153,90	180,90	175,50	186,30	191,70	202,50
ISCTR	23,08	22,72	22,30	23,44	23,50	23,86	24,28	24,64	YKBNK	19,56	19,36	19,17	19,76	19,75	19,95	20,14	20,34
ISDMR	35,04	34,40	33,98	35,68	35,46	36,10	36,52	37,16	YYLGD	12,71	12,53	12,36	12,88	12,88	13,06	13,23	13,41
ISGYO	15,15	14,85	14,50	15,44	15,50	15,80	16,15	16,45	ZOREN	4,26	4,14	4,07	4,37	4,33	4,45	4,52	4,64

Kod	14	50	RSI	StochS	MACD	CCI	Kod	14	50	RSI	StochS	MACD	CCI
	Günlük H.O.	Günlük H.O.						Günlük H.O.	Günlük H.O.				
AEFES	●	●	●	●	●	●	ISMEN	●	●	●	●	●	●
AGHOL	●	●	●	●	●	●	IZENR	●	●	●	●	●	●
AHGAZ	●	●	●	●	●	●	IZMDC	●	●	●	●	●	●
AKBNK	●	●	●	●	●	●	KARSN	●	●	●	●	●	●
AKCNS	●	●	●	●	●	●	KAYSE	●	●	●	●	●	●
AKFYE	●	●	●	●	●	●	KCAER	●	●	●	●	●	●
AKSA	●	●	●	●	●	●	KCHOL	●	●	●	●	●	●
AKSEN	●	●	●	●	●	●	KLSEK	●	●	●	●	●	●
ALARK	●	●	●	●	●	●	KMPUR	●	●	●	●	●	●
ALBRK	●	●	●	●	●	●	KONTR	●	●	●	●	●	●
ALFAS	●	●	●	●	●	●	KONYA	●	●	●	●	●	●
ARCLK	●	●	●	●	●	●	KORDS	●	●	●	●	●	●
ASELS	●	●	●	●	●	●	KOZAA	●	●	●	●	●	●
ASGYO	●	●	●	●	●	●	KOZAL	●	●	●	●	●	●
ASTOR	●	●	●	●	●	●	KRDMD	●	●	●	●	●	●
BERA	●	●	●	●	●	●	MAVI	●	●	●	●	●	●
BIENY	●	●	●	●	●	●	MGROS	●	●	●	●	●	●
BIMAS	●	●	●	●	●	●	MIATK	●	●	●	●	●	●
BIOEN	●	●	●	●	●	●	ODAS	●	●	●	●	●	●
BOBET	●	●	●	●	●	●	OTKAR	●	●	●	●	●	●
BRSAN	●	●	●	●	●	●	OYAKC	●	●	●	●	●	●
BRYAT	●	●	●	●	●	●	PENTA	●	●	●	●	●	●
BUCIM	●	●	●	●	●	●	PETKM	●	●	●	●	●	●
CANTE	●	●	●	●	●	●	PGSUS	●	●	●	●	●	●
CCOLA	●	●	●	●	●	●	QUAGR	●	●	●	●	●	●
CIMSA	●	●	●	●	●	●	SAHOL	●	●	●	●	●	●
CWENE	●	●	●	●	●	●	SASA	●	●	●	●	●	●
DOAS	●	●	●	●	●	●	SDTTR	●	●	●	●	●	●
DOHOL	●	●	●	●	●	●	SISE	●	●	●	●	●	●
ECILC	●	●	●	●	●	●	SKBNK	●	●	●	●	●	●
ECZYT	●	●	●	●	●	●	SMRTG	●	●	●	●	●	●
EGEEN	●	●	●	●	●	●	SOKM	●	●	●	●	●	●
EKGYO	●	●	●	●	●	●	TATEN	●	●	●	●	●	●
ENERY	●	●	●	●	●	●	TAVHL	●	●	●	●	●	●
ENJSA	●	●	●	●	●	●	TCELL	●	●	●	●	●	●
ENKAI	●	●	●	●	●	●	THYAO	●	●	●	●	●	●
EREGL	●	●	●	●	●	●	TKFEN	●	●	●	●	●	●
EUPWR	●	●	●	●	●	●	TOASO	●	●	●	●	●	●
EUREN	●	●	●	●	●	●	TSKB	●	●	●	●	●	●
FROTO	●	●	●	●	●	●	TTKOM	●	●	●	●	●	●
GARAN	●	●	●	●	●	●	TTRAK	●	●	●	●	●	●
GESAN	●	●	●	●	●	●	TUKAS	●	●	●	●	●	●
GUBRF	●	●	●	●	●	●	TUPRS	●	●	●	●	●	●
GWIND	●	●	●	●	●	●	ULKER	●	●	●	●	●	●
HALKB	●	●	●	●	●	●	VAKBN	●	●	●	●	●	●
HEKTS	●	●	●	●	●	●	VESTL	●	●	●	●	●	●
IPEKE	●	●	●	●	●	●	YEOTK	●	●	●	●	●	●
ISCTR	●	●	●	●	●	●	YKBNK	●	●	●	●	●	●
ISDMR	●	●	●	●	●	●	YYLGD	●	●	●	●	●	●
ISGYO	●	●	●	●	●	●	ZOREN	●	●	●	●	●	●