

**26 Temmuz 2024**

## Açılıştan Kapanışa Piyasalar

BIST	Kapanış 24.07.2024	Günlük Değişim	Yurt Dışı Piyasalar	24.07.2024 (18:10)	25.07.2024 (07:45)	BIST Kapanış Sonrası Değişim
BIST 100	10.871,48	-1,09%	S&P 500 Vadeli	5.496,00	5.468,00	-0,51%
BIST 30	11.799,82	-1,25%	Euro Stoxx 50 CFD	4,810	4,814	0,08%
BIST Banka	15.004,00	-2,39%	ABD 10 Yıllık (bps)	4,22	4,24	2
BIST Sanayi	14.729,99	-0,95%	Brent	81,29	82,47	1,45%
BIST 30 Yakın Vade	12.225,75	-1,49%	Ons Altın	2.366,00	2.371,00	0,21%
Türkiye 2 Yıllık (bps)	42,28	6	USDTRY	33,02	33,09	0,21%
Türkiye 10 Yıllık (bps)	28,17	20	Nikkei 225	39.109,00	37.902,00	-3,09%

## Önemli Haberler

- ABD ekonomisi, bu yılın ikinci çeyreğinde beklentilerin üzerinde %2,8 büyüdü. Beklenti %2 büyümeye gerçekleşmesi yönündeydi. Ekonominin ana büyüme motoru olan kişisel harcamalar tahminlerin üzerinde %2,3 arttı.
- ABD'de ilk kez işsizlik maaşı başvurusunda bulunanların sayısı, 20 Temmuz ile biten haftada önceki haftaya kıyasla 10 bin kişi azalarak 235 bine indi.
- 19 Temmuz haftasında yabancı yatırımcıların tahvillerde net satışı 700 milyon dolar oldu. Böylelikle Mart 2021'den bu yana tahvillerde en sert yabancı satışı kaydedildi.
- TCMB brüt rezervleri 19 Temmuz haftasında sınırlı bir artışla 153,9 milyar dolara yükseldi.
- Kur korumalı mevduatlar geçtiğimiz hafta 60,9 milyar TL düşüşle son altı ayın en sert gerilemesini kaydetti. Böylelikle KKM'de altı ayın en sert düşüşü yaşandı. KKM'nin toplamı 1,88 trilyon TL'ye geriledi.
- BDDK verilerine göre 19 Temmuz haftasında döviz kredilerinde artış 154,5 milyar dolara ulaşarak devam etti.
- Tüpraş, Irak devlet petrol şirketi SOMO'dan satın alınan petrolün Eylül'de teslim edileceğini duyurdu.

## Ekonomik Takvim

	Veri	Beklenti	Önceki
15:30	ABD, Çekirdek Kişisel Tüketim Giderleri Endeksi (Yıllık – Haziran)	%2,5	%2,6
15:30	ABD, Çekirdek Kişisel Tüketim Giderleri Endeksi (Aylık – Haziran)	%0,2	%0,1
15:30	ABD, Kişisel Tüketim Harcamaları Endeksi (Yıllık – Haziran)	%2,4	%2,6
15:30	ABD, Kişisel Tüketim Harcamaları Endeksi (Aylık – Haziran)	%0,1	%0,0

\*Kaynak: Investing

## SPK Bülteni

- KRVGD, INVEO ve LIDFA bedelsiz sermaye artırımları SPK tarafından onaylandı.

## Hak Kullanımları

- DERHL, KENT, TLMAN, YYAPI genel kurul toplantısı bugün gerçekleştirilecektir.
- RODRG, YKSLN sermaye arttırımı bugün gerçekleştirilecektir.

## Tedbir Kararları

- EGGUB payları VBTS kapsamında 23/08/2024 seans sonuna kadar kredili işlemlere konu edilemeyecektir.

## Günlük Hisse Önerileri

- Günlük hisse önerilerimiz **ASTOR, DOHOL ve MGROS**'dur. Öneriler hakkındaki detaylara [buradan](#) ulaşabilirsiniz.

## KAP Haberleri

- **☺ TURSG**, 2Ç24 döneminde 3,04 milyar TL net kâr açıkladı.
- **☺ ADGYO**, 34,88 - 35 TL fiyat aralığından toplam 310.000 adet pay geri aldı ve şirketin sahip olduğu ADGYO payları 5.030.000 adete ulaştı.
- **☺ KAYSE**, Kayseri Tarıma Dayalı Sera İhtisas OSB tarafından 25.07.2024 tarihinde düzenlenen ihaleye katılım sağlamış olup, söz konusu ihale 39.622.324 TL bedelle uhdesinde kaldı. Topraksız tarım yöntemiyle domates üretimi ve ihracatı yapmak amacıyla katıldığı ihale sonucunda 25.562 m<sup>2</sup> alanlı sera parselinin ön tahsisine hak kazandı.
- **☺ EUPWR**, kâr payı dağıtmama kararı genel kurulda onaylandı.
- **☺ GSDHO**, sermayesinin tamamına sahip olduğu bağlı ortaklığı GSD Shipping B.V. bünyesinde yer alan Malta'da yerleşik Neco Maritime Limited tarafından bir adet kuru yük gemisi alımına karar verdi.
- **☺ KERVT**, kâr payı dağıtmama kararı genel kurulda onaylandı.
- **☺ KOTON**, MENA Bölgesi'ndeki büyüme planları kapsamında, Dubai merkezli Apparel Group ile arasında GCC (Gulf Cooperation Council) ülkelerinde ortaklığa yönelik bir ön sözleşme imzalandı. Söz konusu sözleşme, GCC ülkelerinde şirket ile Apparel Group arasındaki ortaklık neticesinde kurulacak olan bağlı ortaklıkları vasıtasıyla ürünlerinin satılması, dağıtılması ve pazarlanmasına yönelik olup, GCC ülkeleri Birleşik Arap Emirlikleri, Suudi Arabistan, Bahreyn, Kuveyt, Umman ve Katar'ı içeren 6 ülkeyi kapsamaktadır.
- **☺ KZBGY**, Marmaris Belediyesi tarafından 59.645.982 TL para cezası içeren belediye encümen kararı şirkete tebliğ edildi. Şirket yasal haklarını süresi içinde kullanarak kararın ve cezanın iptali için yasal yollara başvuracak.
- **☺ MPARK**, %80 iştiraki Samsun Medikal Grup Özel Sağlık Hizmetleri A.Ş. altında faaliyet göstermek üzere Kosova Priştine'de Medical Park Hospital'in hastane binası kabul sözleşmesi imzalandı. Hastanenin Ağustos ayı içinde faaliyete geçmesi planlanmaktadır.
- **☺ TCELL**, Ukrayna bağlı ortaklıklarının hisselerinin tamamının NJJ Capital'e devredilmesine ilişkin süreçte kapanış ön şartlarından biri olan Ukrayna rekabet kurulu onayı kurumun resmi internet sitesinde yayımlandı. Satışa ilişkin kapanış süreci devam etmektedir.
- **☺ TKFEN**, pay başına 56,25 TL - 56,20 TL (ağırlıklı ortalama 56,225 TL) fiyat aralığından toplam 25.000 TL nominal değerli payları geri aldı. Gerçekleştirilen işlem sonucunda geri alınan payların nominal değeri 978.650 TL'ye ulaşmış olup, şirket sermayesine oranı %0,2645'dir.
- **☺ TTRAK**, Rekabet kurulu tarafından, Kanunu ihlal etmediği ve dolayısıyla idari para cezası uygulamasına tabi olmadığı şirkete bildirildi.
- **☺ VBTYZ**, Türkiye'de yerleşik Bir Banka ile "Olağanüstü Durum Merkezi Anasistem Altyapısı Donanım, Yazılım ve Hizmet" alımı konusunda sözleşme imzaladı. Sözleşmenin toplam bedeli 8.380.000 ABD doları+ KDV'dir. Söz konusu tutarın 2023 ciroya oranı %12,97'dir.

\*Bültendeki haberler, Kamuyu Aydınlatma Platformu'na bugün saat 08:30'a kadar gelen haberleri kapsamaktadır.

## BİST 100 Teknik Analizi

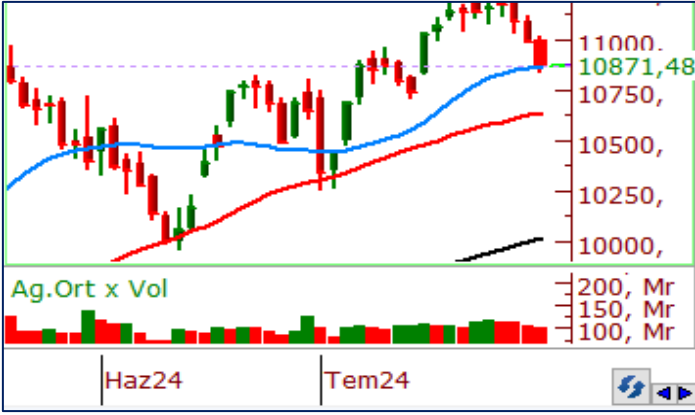

BİST 100 endeksi son işlem gününde 10.838-11.017 puan aralığında hareket ederek son işlem gününü %1,09 oranında değer kaybederek 10.871 puandan tamamladı. Endekste son işlem gününde 25 hisse değer kazanırken 74 hisse değer kaybetti.

Bankacılık sektöründeki baskının devam etmesi nedeniyle yeniden zayıf bir günü geride bırakan BIST100 endeksi iki hafta sonra ilk kez 11.000 seviyesinin altına sarktı. Son işlem gününe 10.989 puandan başlayan endeksin 11.000 bölgesini aşamayıp günü 10.900 seviyesinin de altında tamamlamasını kısa vadede negatif olarak yorumluyoruz. Dünkü kapanışı ile aynı zamanda 21 günlük ortalamasını aşağı yönde kıran endekste satışların devam etmesi durumunda 10.750 bölgesinin destek olarak çalışmasını bekleriz. Tepki alışlarının etkili olması durumunda ise ilk etapta 11.000 bölgesi üzeri kapanışlar önemli olacaktır.

## VIOP 30 Teknik Analizi

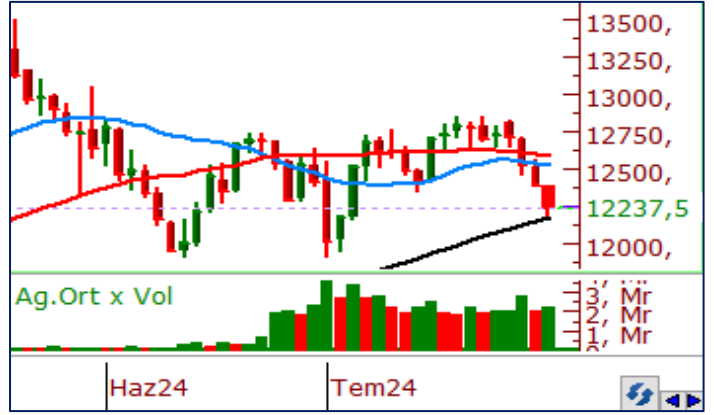

Ağustos Vadeli Endeks 30 kontratı son işlem gününde 12.165-12.388 puan aralığında hareket ederek son işlem gününü 12.225 puandan tamamladı. Akşam seansı kapanışı ise 12.237 puandan gerçekleşti.

Ağustos vadeli endeks sözleşmesinde satış baskısı hafta başından itibaren devam ediyor. Haftaya 12.814 puandan başlayan vadeli endeks sözleşmesi, bu bölgeden gelen satışlar doğrultusunda haftanın genelinde satıcı bir görüntü çizdi. Son işlem gününde 50 günlük ortalamasının altında fiyatlanan sözleşmede 12.400 bölgesinin geçilememesini teknik açıdan negatif olarak yorumluyoruz. Haftanın son işlem gününde sözleşmede 50 günlük ortalamasının belirlediği 12.450 seviyesinin aşılmayıp aşılamayacağını yakından takip ediyor olacağız. Sözleşmede 50 günlük ortalamasının direnç olarak çalışması durumunda satıcı havanın devam edebileceğini düşünüyoruz.

## Teknik Analiz Hisse Önerileri



### ASTOR

Kısa vadede yeniden yükseliş eğilimi içerisinde bulunan ASTOR hissesinde toparlanma emareleri güç kazanıyor. Son işlem gününde 50 günlük ortalamasını aşan hissede bugün 200 günlük ortalamasının belirlediği 99,36 TL seviyesi üzerindeki fiyat ataklarının gerçekleşmesi durumunda alışlar hız kazanabilir.

**Hedef Fiyat: 101,00 TL**  
**Zarar Kes: 95,50 TL**



### DOHOL

Endekste satışlara rağmen dün pozitif bir kapanış gerçekleştiren endekste, 21 günlük ortalamasının destek olarak rol üstlenmesini teknik açıdan pozitif olarak yorumluyoruz. Dünkü kapanışı ile yeniden 10 günlük ortalamasını aşan DOHOL hissesinde bugün 17,30 TL seviyesi üzerindeki tutunmalarda alışların devamı beklenilebilir.

**Hedef Fiyat: 17,60 TL**  
**Zarar Kes: 16,80 TL**



### MGROS

Son zamanlarda yatay bir görüntü çizen MGROS, dün etkili olan alışlar ile 10 günlük ortalamasından destek olarak bugün 567,50 TL seviyesinde bulunan yatay desteğinin üzerinde tamamladı. Hisse bugün 567,50 TL seviyesi üzerinde kalıcılığını sürdürebilir ise alıcılı havanın devamı beklenilebilir.

**Hedef Fiyat: 595,00 TL**  
**Zarar Kes: 569,50 TL**

	PİVOT DESTEKLER					PİVOT DİRENÇLER			HİSSELER	PİVOT DESTEKLER					PİVOT DİRENÇLER		
	Destek 1	Destek 2	Destek 3	Kapanış	Pivot	Direnç 1	Direnç 2	Direnç 3		Destek 1	Destek 2	Destek 3	Kapanış	Pivot	Direnç 1	Direnç 2	Direnç 3
AEFES	267,42	260,33	252,17	274,50	275,58	282,67	290,83	297,92	KCHOL	216,73	214,47	210,13	219,00	221,07	223,33	227,67	229,93
AGHOL	424,67	413,58	400,67	435,75	437,58	448,67	461,58	472,67	KLSE	46,49	45,71	44,17	47,26	48,03	48,81	50,35	51,13
AGROT	20,96	19,74	18,86	22,18	21,84	23,06	23,94	25,16	KONTR	47,66	46,47	44,53	48,84	49,60	50,79	52,73	53,92
AKBNK	64,35	63,15	61,25	65,55	66,25	67,45	69,35	70,55	KONYA	8287,50	8132,50	7935,00	8442,50	8485,00	8640,00	8837,50	8992,50
AKFGY	2,49	2,46	2,42	2,52	2,53	2,56	2,60	2,63	KOZAA	60,05	59,30	58,50	60,80	60,85	61,60	62,40	63,15
AKFYE	24,41	24,21	23,97	24,62	24,65	24,85	25,09	25,29	KOZAL	22,97	22,59	22,15	23,36	23,41	23,79	24,23	24,61
AKSA	10,33	9,92	9,18	10,75	11,07	11,48	12,22	12,63	KRDM	29,87	29,47	28,91	30,26	30,43	30,83	31,39	31,79
AKSEN	42,21	41,57	40,93	42,86	42,85	43,49	44,13	44,77	KTLEV	42,46	41,76	40,62	43,16	43,60	44,30	45,44	46,14
ALARK	103,30	101,50	99,20	105,10	105,60	107,40	109,70	111,50	LMKDC	23,32	22,58	21,82	24,06	24,08	24,82	25,58	26,32
ALFAS	65,23	63,97	61,58	66,50	67,62	68,88	71,27	72,53	MAVI	114,47	112,33	110,67	116,60	116,13	118,27	119,93	122,07
ARCLK	173,40	171,00	166,60	175,80	177,80	180,20	184,60	187,00	MGROS	571,67	561,83	556,67	581,50	576,83	586,67	591,83	601,67
ARDYZ	37,11	36,53	35,35	37,70	38,29	38,87	40,05	40,63	MIATK	61,45	59,40	55,30	63,50	65,55	67,60	71,70	73,75
ASELS	62,87	61,28	60,42	64,45	63,73	65,32	66,18	67,77	OBAMS	35,97	35,65	34,99	36,30	36,63	36,95	37,61	37,93
ASTOR	95,75	93,65	91,75	97,85	97,65	99,75	101,65	103,75	ODAS	8,39	8,21	7,99	8,57	8,61	8,79	9,01	9,19
BERA	17,14	16,87	16,51	17,40	17,50	17,77	18,13	18,40	OTKAR	602,00	596,50	591,50	607,50	607,00	612,50	617,50	623,00
BFREN	840,17	833,83	825,67	846,50	848,33	854,67	862,83	869,17	OYAKC	74,92	74,13	73,22	75,70	75,83	76,62	77,53	78,32
BIMAS	605,50	598,00	587,00	613,00	616,50	624,00	635,00	642,50	PEKGY	6,22	6,16	6,08	6,27	6,30	6,36	6,44	6,50
BINHO	423,92	417,83	407,42	430,00	434,33	440,42	450,83	456,92	PETKM	24,97	24,49	24,23	25,44	25,23	25,71	25,97	26,45
BRSAN	448,83	438,42	421,08	459,25	466,17	476,58	493,92	504,33	PGSUS	229,87	227,23	223,97	232,50	233,13	235,77	239,03	241,67
BRYAT	2190,67	2126,33	2030,67	2255,00	2286,33	2350,67	2446,33	2510,67	QUAGR	3,20	3,17	3,11	3,24	3,26	3,29	3,35	3,38
BTCIM	166,93	163,87	162,23	170,00	168,57	171,63	173,27	176,33	REEDR	34,65	33,91	32,71	35,38	35,85	36,59	37,79	38,53
CANTE	1,91	1,88	1,82	1,94	1,97	2,00	2,06	2,09	SAHOL	105,13	104,17	103,13	106,10	106,17	107,13	108,17	109,13
CCOLA	859,17	835,83	818,17	882,50	876,83	900,17	917,83	941,17	SASA	44,85	44,11	42,73	45,60	46,23	46,97	48,35	49,09
CIMSA	34,92	34,46	33,72	35,38	35,66	36,12	36,86	37,32	SDTR	267,58	262,17	252,58	273,00	277,17	282,58	292,17	297,58
CWENE	231,85	221,90	208,70	241,80	245,05	255,00	268,20	278,15	SISE	47,91	47,57	47,03	48,24	48,45	48,79	49,33	49,67
DOAS	242,93	239,87	234,33	246,00	248,47	251,53	257,07	260,13	SKBNK	4,16	4,08	3,99	4,23	4,25	4,33	4,42	4,50
DOHOL	16,76	16,37	16,06	17,15	17,07	17,46	17,77	18,16	SMRTG	48,55	48,03	47,21	49,06	49,37	49,89	50,71	51,23
ECILC	54,77	53,98	52,42	55,55	56,33	57,12	58,68	59,47	SOKM	62,25	61,55	60,55	62,95	63,25	63,95	64,95	65,65
ECZYT	227,63	225,77	222,43	229,50	230,97	232,83	236,17	238,03	TABGD	194,50	192,20	187,80	196,80	198,90	201,20	205,60	207,90
EGEEN	13203,33	12976,67	12533,33	13430,00	13646,67	13873,33	14316,67	14543,33	TAVHL	265,00	255,25	250,25	274,75	270,00	279,75	284,75	294,50
EKGYO	11,83	11,50	11,24	12,16	12,09	12,42	12,68	13,01	TCELL	105,53	103,07	100,83	108,00	107,77	110,23	112,47	114,93
ENERY	188,80	187,10	184,40	190,50	191,50	193,20	195,90	197,60	THYAO	297,08	293,92	289,33	300,25	301,67	304,83	309,42	312,58
ENJSA	69,32	68,33	67,37	70,30	70,28	71,27	72,23	73,22	TKFEN	54,82	53,78	51,72	55,85	56,88	57,92	59,98	61,02
ENKAI	45,71	44,75	44,15	46,66	46,31	47,27	47,87	48,83	TKNSA	31,07	30,77	30,19	31,36	31,65	31,95	32,53	32,83
EREGL	55,78	54,92	53,78	56,65	56,92	57,78	58,92	59,78	TMSN	137,63	135,47	131,83	139,80	141,27	143,43	147,07	149,23
EUPWR	99,77	97,43	93,47	102,10	103,73	106,07	110,03	112,37	TOASO	278,83	275,42	268,58	282,25	285,67	289,08	295,92	299,33
EUREN	14,98	14,79	14,44	15,16	15,33	15,52	15,87	16,06	TSKB	12,07	11,97	11,82	12,17	12,22	12,32	12,47	12,57
FROTO	992,67	986,33	974,17	999,00	1004,83	1011,17	1023,33	1029,67	TTKOM	48,45	47,80	46,80	49,10	49,45	50,10	51,10	51,75
GARAN	122,53	120,27	117,93	124,80	124,87	127,13	129,47	131,73	TTRAK	787,50	782,50	772,50	792,50	797,50	802,50	812,50	817,50
GESAN	49,30	48,65	47,73	49,94	50,22	50,87	51,79	52,44	TUKAS	8,32	8,21	8,06	8,43	8,47	8,58	8,73	8,84
GOLTS	515,67	509,33	500,67	522,00	524,33	530,67	539,33	545,67	TUPRS	160,07	158,83	157,07	161,30	161,83	163,07	164,83	166,07
GUBRF	160,87	154,73	143,17	167,00	172,43	178,57	190,13	196,27	TURSG	66,85	66,20	65,40	67,50	67,65	68,30	69,10	69,75
HALKB	17,82	17,55	17,18	18,08	18,19	18,46	18,83	19,10	ULKER	171,77	169,23	167,87	174,30	173,13	175,67	177,03	179,57
HEKTS	12,63	12,35	11,86	12,91	13,12	13,40	13,89	14,17	VAKBN	21,37	21,09	20,61	21,66	21,85	22,13	22,61	22,89
ISCTR	15,45	15,27	14,94	15,63	15,78	15,96	16,29	16,47	VESBE	20,97	20,57	19,95	21,36	21,59	21,99	22,61	23,01
ISGYO	17,32	16,95	16,54	17,70	17,73	18,10	18,51	18,88	VESTL	72,18	71,37	70,08	73,00	73,47	74,28	75,57	76,38
ISMEN	37,98	37,50	36,54	38,46	38,94	39,42	40,38	40,86	YEOTK	194,80	191,20	187,80	198,40	198,20	201,80	205,20	208,80
IZENR	22,59	22,23	21,61	22,96	23,21	23,57	24,19	24,55	YKBNK	29,59	29,37	28,91	29,82	30,05	30,27	30,73	30,95
KAYSE	26,89	26,59	26,05	27,18	27,43	27,73	28,27	28,57	YYLGD	12,00	11,89	11,70	12,12	12,19	12,30	12,49	12,60
KCAER	48,47	45,90	43,83	51,05	50,54	53,11	55,18	57,75	ZOREN	5,71	5,63	5,51	5,79	5,83	5,91	6,03	6,11

Kod	14	50	RSI	StochS	MACD	CCI	Kod	14	50	RSI	StochS	MACD	CCI
	Günlük H.O.	Günlük H.O.						Günlük H.O.	Günlük H.O.				
AEFES	●	●	●	●	●	●	ISMEN	●	●	●	●	●	●
AGHOL	●	●	●	●	●	●	IZENR	●	●	●	●	●	●
AHGAZ	●	●	●	●	●	●	IZMDC	●	●	●	●	●	●
AKBNK	●	●	●	●	●	●	KARSN	●	●	●	●	●	●
AKCNS	●	●	●	●	●	●	KAYSE	●	●	●	●	●	●
AKFYE	●	●	●	●	●	●	KCAER	●	●	●	●	●	●
AKSA	●	●	●	●	●	●	KCHOL	●	●	●	●	●	●
AKSEN	●	●	●	●	●	●	KLSEK	●	●	●	●	●	●
ALARK	●	●	●	●	●	●	KMPUR	●	●	●	●	●	●
ALBRK	●	●	●	●	●	●	KONTR	●	●	●	●	●	●
ALFAS	●	●	●	●	●	●	KONYA	●	●	●	●	●	●
ARCLK	●	●	●	●	●	●	KORDS	●	●	●	●	●	●
ASELS	●	●	●	●	●	●	KOZAA	●	●	●	●	●	●
ASGYO	●	●	●	●	●	●	KOZAL	●	●	●	●	●	●
ASTOR	●	●	●	●	●	●	KRDMD	●	●	●	●	●	●
BERA	●	●	●	●	●	●	MAVI	●	●	●	●	●	●
BIENY	●	●	●	●	●	●	MGROS	●	●	●	●	●	●
BIMAS	●	●	●	●	●	●	MIATK	●	●	●	●	●	●
BIOEN	●	●	●	●	●	●	ODAS	●	●	●	●	●	●
BOBET	●	●	●	●	●	●	OTKAR	●	●	●	●	●	●
BRSAN	●	●	●	●	●	●	OYAKC	●	●	●	●	●	●
BRYAT	●	●	●	●	●	●	PENTA	●	●	●	●	●	●
BUCIM	●	●	●	●	●	●	PETKM	●	●	●	●	●	●
CANTE	●	●	●	●	●	●	PGSUS	●	●	●	●	●	●
CCOLA	●	●	●	●	●	●	QUAGR	●	●	●	●	●	●
CIMSA	●	●	●	●	●	●	SAHOL	●	●	●	●	●	●
CWENE	●	●	●	●	●	●	SASA	●	●	●	●	●	●
DOAS	●	●	●	●	●	●	SDTTR	●	●	●	●	●	●
DOHOL	●	●	●	●	●	●	SISE	●	●	●	●	●	●
ECILC	●	●	●	●	●	●	SKBNK	●	●	●	●	●	●
ECZYT	●	●	●	●	●	●	SMRTG	●	●	●	●	●	●
EGEEN	●	●	●	●	●	●	SOKM	●	●	●	●	●	●
EKGYO	●	●	●	●	●	●	TATEN	●	●	●	●	●	●
ENERY	●	●	●	●	●	●	TAVHL	●	●	●	●	●	●
ENJSA	●	●	●	●	●	●	TCELL	●	●	●	●	●	●
ENKAI	●	●	●	●	●	●	THYAO	●	●	●	●	●	●
EREGL	●	●	●	●	●	●	TKFEN	●	●	●	●	●	●
EUPWR	●	●	●	●	●	●	TOASO	●	●	●	●	●	●
EUREN	●	●	●	●	●	●	TSKB	●	●	●	●	●	●
FROTO	●	●	●	●	●	●	TTKOM	●	●	●	●	●	●
GARAN	●	●	●	●	●	●	TTRAK	●	●	●	●	●	●
GESAN	●	●	●	●	●	●	TUKAS	●	●	●	●	●	●
GUBRF	●	●	●	●	●	●	TUPRS	●	●	●	●	●	●
GWIND	●	●	●	●	●	●	ULKER	●	●	●	●	●	●
HALKB	●	●	●	●	●	●	VAKBN	●	●	●	●	●	●
HEKTS	●	●	●	●	●	●	VESTL	●	●	●	●	●	●
IPEKE	●	●	●	●	●	●	YEOTK	●	●	●	●	●	●
ISCTR	●	●	●	●	●	●	YKBNK	●	●	●	●	●	●
ISDMR	●	●	●	●	●	●	YYLGD	●	●	●	●	●	●
ISGYO	●	●	●	●	●	●	ZOREN	●	●	●	●	●	●