

**23 Ocak 2024**

## Açılıştan Kapanışa Piyasalar

BIST	Kapanış 22.01.2024	Günlük Değişim	Yurt Dışı Piyasalar	22.01.2024 (18.10)	23.01.2024 (07:45)	BIST Kapanış Sonrası Değişim
BIST 100	8.010,14	0,17%	S&P 500 Vadeli	4.883,25	4.882,25	-0,02%
BIST 30	8.642,98	0,22%	Euro Stoxx 50 CFD	4.500,00	4.504,00	0,09%
BIST Banka	9.537,47	-1,15%	ABD 10 Yıllık (bps)	4,09	4,09	0
BIST Sanayi	12.018,92	0,66%	Brent	79,60	79,87	0,34%
BIST 30 Yakın Vade	8.972,25	0,40%	Ons Altın	2.022,27	2.027,13	0,24%
Türkiye 2 Yıllık (bps)	42,64	28	USDTRY	30,25	30,26	0,03%
Türkiye 10 Yıllık (bps)	27,41	8	Nikkei 225	36.562,94	36.665,33	0,28%

## Önemli Haberler

- Ekonomi Koordinasyon Kurulu (EKK)** ekonomideki bazı başlıkları değerlendirmek üzere bir araya geldi. Toplantı gündeminde KİT reformu, 102 Sayılı Cumhurbaşkanlığı Kararnamesi, Devlet Yardımlarında Mevcut Durum ve kripto varlık düzenleme taslağı önemli başlıklar arasında yer aldı.
- Uluslararası kredi derecelendirme kuruluşu Fitch Ratings**, ABD'de geçen hafta yürürlüğe giren geçici bütçeyle hükümetin kapanmasının önlediğini ancak büyük mali açıkların sürdüğünü bildirdi. Fitch'e göre bütçe politikalarının oluşturulmasında iyileşme sinyali görünmüyor.

## Ekonomik Takvim

Saat	Veri	Beklenti	Önceki
10:00	Türkiye, TCMB Tüketici Güven Endeksi	-	-

## Tedbir Kararları

- GARFA, KFEIN** payları VBTS kapsamında 22/02/2024 seans sonuna kadar kredili işlemlere konu edilemeyecektir.
- ULAS** paylarında VBTS kapsamında 22/02/2024 seans sonuna kadar emir paketi tedbiri ile işlem görecektir.

## Günlük Hisse Önerileri

- PCILT** %163,00 oranında bedelsiz sermaye artırımını bugün gerçekleştirilecek.

## Günlük Hisse Önerileri

- [Günlük hisse önerilerimiz ANSGR, BIMAS ve DOHOL'dur. Öneriler hakkında detayları görmek için tıklayabilirsiniz.](#)

## KAP Haberleri

- **€ AHGAZ**, 19.01.2024 tarihinde sermayesine %70 oranında iştirak edilen bağı ortaklığı Dünya Katılım Bankası sermayesinin tamamı nakden olmak üzere 100.000.000 TL'den 3.000.000.000 TL'ye çıkarılmasına karar verildiği ve şirketin sermaye payına tekabül eden yeni pay alma haklarının tamamının kullanarak ortaklık oranı nispetinde nakden sermaye ödemesinde bulunacağını duyurmuştu. Bu kapsamda, söz konusu sermaye artırımına yönelik olarak AHGAZ tarafından 2.030.000.000 TL tutarındaki sermaye taahhüdü AHL Ahlatıcı Finansal üzerinden yerine getirildi. (P.Değ: 31,7 Milyar TL, F/K: 14,5)
- **€ BFREN**, 29.09.2023 tarihinde yönetim kurulunun karar aldığı ve 16.10.2023 tarihinde SPK'ya başvuruda bulunduğu %1.125,47 oranındaki bedelsiz sermaye artırımını, yönetim kurulu kararıyla revize ederek sermaye artırım oranını %1.125,46 olarak belirledi. (P.Değ: 26,7 Milyar TL, F/K: 1.084,0)
- **⚙ FZLGY**, yurt içi bir gayrimenkul şirketi ile arasında Dış Pazarlama Aracılığı Sözleşmesi imzaladı. (P.Değ: 4,6 Milyar TL, F/K: 6,9)
- **€ MIATK**, ortaklarından Mehmet Cengiz Bağmancı'ya ait 14.818.000 adet pay senetlerinin pay başına ortalama 30,73 TL fiyatla ve özel emir blok satış yöntemiyle kurumsal yabancı yatırımcılara satış işlemi gerçekleştirildiği belirtildi. Satılan paylar sermayenin %3,00'üne denk gelmektedir. (P.Değ: 16,8 Milyar TL, F/K: 31,6)
- **€ IMASM**, bağı menkul kıymetlerinden Konya Savunma Sanayi A.Ş.'nden 140.784.766 adet payı, 6.761.440 TL bedelle satın aldı. Böylelikle bağı menkul kıymetindeki pay oranı %1,58 den %2,21'e çıktı. (P.Değ: 2,9 Milyar TL, F/K: 13,1)
- **\*Bültendeki haberler, Kamuyu Aydınlatma Platformu'na saat 08:30'a kadar gelen haberleri kapsamaktadır.**

## BİST 100 Teknik Analizi

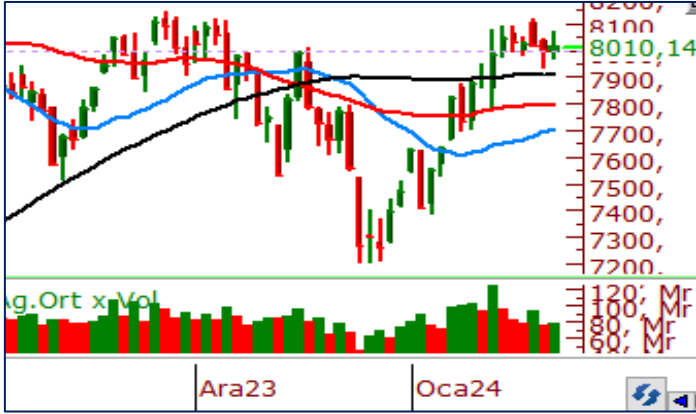

BİST 100 endeksi son işlem gününde 7.970-8.070 puan aralığında hareket ederek günü %0,17 oranında değer kazanarak 8.010 puandan tamamladı.

BİST 100 endeksi, dün son günlerde oldukça önemli bir psikolojik seviye olan 8.000 seviyesinin üzerinde kapanış gerçekleştirerek haftaya kısmen de olsa değer kazanarak başladı. Son günlerde teknik göstergelerin zayıfladığını gördüğümüz endekste, çünkü kapanışın 8.000 seviyesinin üzerinde gerçekleşmesi bugün alımların devamlılığını getirebilir. 8.000 üzerinde tutunmaların devamında 8.150-8.250 bölgelerinde doğru alımlar gerçekleşebilir. Endekste satışların gelmesi halinde ise destek olarak takip edeceğimiz seviyeler 7.950 ve 7.900 bölgeleri olacaktır.

## VIOP 30 Teknik Analizi



Şubat Vadeli Endeks 30 kontratı son işlem gününde 8.885-9.059 puan arasında hareket ederek günü 8.972 puandan tamamladı. Akşam seansı kapanışı ise 9.003 puandan gerçekleşti.

Son işlem gününde 10 günlük kısa vadeli ortalaması olan 8.958 bölgesinin üzerinde kapanış gerçekleştiren endeks sözleşmesinin kapanışını teknik açıdan olumlu buluyoruz. Gün içerisinde 9.050 yatay direnç bölgesinden gelen satışların bu bölgede kısa vadede yeterli talebin olmadığını gösterdi. Bugün alımların devamı halinde yeniden 9.050 puan bölgelerine doğru alımlar görebiliriz. Bu bölge üzerinde momentum hız kazanabilir. Endeks sözleşmesinde satışların etkili olması halinde ise takip edeceğimiz ilk destek bölgeleri 8.815 ve 8.800 bölgeleri olacaktır.

## Teknik Analiz Hisse Önerileri



### ANSGR

10 günlük ortalamasından dün gün içerisinde destek bulan ANSGR, kısa vadeli yatay direncini kırarak günü 73,95 TL'den tamamladı. 10 günlük ortalamasının üzerinde tutunmayı sürdürebilirse hissede pozitif hava korunabilir.

**Hedef Fiyat: 76,70 TL**

**Zarar Kes: 72,05 TL**



### BIMAS

Son günlerde yükselen dip görüntüsü oluşturarak yükseliş trendi içinde bulunan BIMAS, dün tarihi zirvesini yenileyerek günü 345,50 TL'den tamamladı. Hisse 330,00 TL üzerinde kaldığı sürece yükseliş eğilimini koruyabilir.

**Hedef Fiyat: 360,00 TL**

**Zarar Kes: 333,00 TL**



### DOHOL

Kısa vadeli düzeltme eğiliminde bulunan DOHOL, dün gün içerisinde 100 günlük ortalamasından destek bularak günü pozitif bir biçimde kapatarak endeksten pozitif ayrıştı. Bugün 12,30 TL üzerinde tutunmayı devam ettirebilirse hissede alımların devamını izleyebiliriz.

**Hedef Fiyat: 13,10 TL**

**Zarar Kes: 12,20 TL**

HİSSELER	PİVOT DESTEKLER			PİVOT DİRENÇLER			HİSSELER	PİVOT DESTEKLER			PİVOT DİRENÇLER						
	Destek 1	Destek 2	Destek 3	Kapanış	Pivot	Direnç 1		Direnç 2	Direnç 3	Destek 1	Destek 2	Destek 3	Kapanış	Pivot	Direnç 1	Direnç 2	Direnç 3
AEFES	134,33	131,97	130,43	136,70	135,87	138,23	139,77	142,13	ISMEN	30,31	30,09	29,67	30,54	30,73	30,95	31,37	31,59
AGHOL	218,97	217,93	216,37	220,00	220,53	221,57	223,13	224,17	IZENR	29,81	29,33	28,41	30,28	30,73	31,21	32,13	32,61
AHGAZ	11,89	11,59	11,06	12,18	12,42	12,72	13,25	13,55	IZMDC	5,99	5,93	5,83	6,04	6,09	6,15	6,25	6,31
AKBNK	39,69	39,33	38,87	40,06	40,15	40,51	40,97	41,33	KARSN	8,91	8,75	8,62	9,06	9,04	9,20	9,33	9,49
AKCNS	155,37	152,43	147,77	158,30	160,03	162,97	167,63	170,57	KAYSE	32,65	32,41	32,01	32,88	33,05	33,29	33,69	33,93
AKFYE	18,75	18,31	18,02	19,20	19,04	19,48	19,77	20,21	KCAER	32,51	30,45	29,19	34,58	33,77	35,83	37,09	39,15
AKSA	86,87	86,43	85,87	87,30	87,43	87,87	88,43	88,87	KCHOL	153,40	152,50	151,20	154,30	154,70	155,60	156,90	157,80
AKSEN	32,89	32,59	32,23	33,18	33,25	33,55	33,91	34,21	KLSE	66,57	64,13	62,77	69,00	67,93	70,37	71,73	74,17
ALARK	94,02	93,03	91,42	95,00	95,63	96,62	98,23	99,22	KMPUR	63,53	62,17	61,13	64,90	64,57	65,93	66,97	68,33
ALBRK	4,07	4,03	4,00	4,11	4,10	4,14	4,17	4,21	KONTR	225,97	224,53	222,27	227,40	228,23	229,67	231,93	233,37
ALFAS	91,15	89,95	87,55	92,35	93,55	94,75	97,15	98,35	KONYA	7263,33	7151,67	6943,33	7375,00	7471,67	7583,33	7791,67	7903,33
ARCLK	128,63	125,77	123,13	131,50	131,27	134,13	136,77	139,63	KORDS	77,93	77,47	76,68	78,40	78,72	79,18	79,97	80,43
ASELS	46,68	46,24	45,56	47,12	47,36	47,80	48,48	48,92	KOZAA	46,60	46,10	45,36	47,10	47,34	47,84	48,58	49,08
ASGYO	15,38	15,22	14,90	15,55	15,70	15,86	16,18	16,34	KOZAL	19,91	19,73	19,41	20,10	20,23	20,41	20,73	20,91
ASTOR	108,37	106,03	104,47	110,70	109,93	112,27	113,83	116,17	KRDMD	24,76	24,56	24,24	24,96	25,08	25,28	25,60	25,80
BERA	11,70	11,61	11,52	11,79	11,79	11,88	11,97	12,06	MAVI	123,40	121,80	119,50	125,00	125,70	127,30	129,60	131,20
BIENY	41,94	41,36	40,20	42,52	43,10	43,68	44,84	45,42	MGROS	373,42	363,33	356,67	383,50	380,08	390,17	396,83	406,92
BIMAS	335,00	324,50	318,50	345,50	341,00	351,50	357,50	368,00	MIATK	33,74	33,54	33,16	33,94	34,12	34,32	34,70	34,90
BIOEN	18,47	18,34	18,19	18,60	18,62	18,75	18,90	19,03	ODAS	8,45	8,25	8,09	8,64	8,61	8,81	8,97	9,17
BOBET	33,88	33,36	32,88	34,40	34,36	34,88	35,36	35,88	OTKAR	445,75	438,50	433,50	453,00	450,75	458,00	463,00	470,25
BRSAN	547,67	537,83	518,67	557,50	566,83	576,67	595,83	605,67	OYAKC	59,73	59,32	58,58	60,15	60,47	60,88	61,62	62,03
BRYAT	2371,67	2338,33	2271,67	2405,00	2438,33	2471,67	2538,33	2571,67	PENTA	18,24	18,02	17,81	18,46	18,45	18,67	18,88	19,10
BUCIM	7,49	7,42	7,34	7,55	7,57	7,64	7,72	7,79	PETKM	19,58	19,31	18,93	19,85	19,96	20,23	20,61	20,88
CANTE	17,12	16,93	16,67	17,32	17,38	17,57	17,83	18,02	PGSUS	708,17	699,83	690,17	716,50	717,83	726,17	735,83	744,17
CCOLA	533,33	528,17	522,33	538,50	539,17	544,33	550,17	555,33	QUAGR	3,81	3,73	3,64	3,90	3,90	3,98	4,07	4,15
CIMSA	30,49	30,11	29,49	30,86	31,11	31,49	32,11	32,49	SAHOL	67,73	66,77	65,83	68,70	68,67	69,63	70,57	71,53
CWENE	293,42	291,08	286,92	295,75	297,58	299,92	304,08	306,42	SASA	37,27	36,63	35,57	37,90	38,33	38,97	40,03	40,67
DOAS	240,20	237,70	236,10	242,70	241,80	244,30	245,90	248,40	SDTTR	306,58	284,42	273,33	328,75	317,67	339,83	350,92	373,08
DOHOL	12,42	12,25	12,12	12,59	12,55	12,72	12,85	13,02	SISE	47,52	47,22	46,78	47,82	47,96	48,26	48,70	49,00
ECILC	45,73	45,29	44,43	46,16	46,59	47,03	47,89	48,33	SKBNK	4,95	4,90	4,81	5,01	5,04	5,09	5,18	5,23
ECZYT	261,67	258,33	253,17	265,00	266,83	270,17	275,33	278,67	SMRTG	59,32	58,93	58,32	59,70	59,93	60,32	60,93	61,32
EGEEN	10379,17	10258,33	10016,67	10500,00	10620,83	10741,67	10983,33	11104,17	SOKM	54,95	53,90	53,30	56,00	55,55	56,60	57,20	58,25
EKGYO	9,07	8,66	8,40	9,47	9,33	9,74	10,00	10,41	TATEN	36,47	35,59	33,89	37,36	38,17	39,05	40,75	41,63
ENERY	132,17	129,83	125,67	134,50	136,33	138,67	142,83	145,17	TAVHL	125,43	124,47	122,53	126,40	127,37	128,33	130,27	131,23
ENJSA	48,80	48,30	47,70	49,30	49,40	49,90	50,50	51,00	TCELL	63,62	62,63	61,32	64,60	64,93	65,92	67,23	68,22
ENKAI	33,94	33,56	33,16	34,32	34,34	34,72	35,12	35,50	THYAO	248,17	246,08	241,92	250,25	252,33	254,42	258,58	260,67
ERGL	41,78	41,52	41,04	42,04	42,26	42,52	43,00	43,26	TKFEN	38,53	38,05	37,67	39,00	38,91	39,39	39,77	40,25
EUPWR	172,73	170,47	168,33	175,00	174,87	177,13	179,27	181,53	TOASO	227,47	223,93	221,17	231,00	230,23	233,77	236,53	240,07
EUREN	15,27	14,99	14,64	15,54	15,62	15,90	16,25	16,53	TSKB	7,34	7,23	7,14	7,46	7,43	7,54	7,63	7,74
FROTO	792,00	787,50	783,00	796,50	796,50	801,00	805,50	810,00	TTKOM	28,74	28,20	27,12	29,28	29,82	30,36	31,44	31,98
GARAN	61,62	60,83	60,02	62,40	62,43	63,22	64,03	64,82	TTRAK	701,50	692,00	683,00	711,00	710,50	720,00	729,00	738,50
GESAN	69,58	68,77	67,53	70,40	70,82	71,63	72,87	73,68	TUKAS	7,30	7,21	7,11	7,38	7,40	7,49	7,59	7,68
GUBRF	137,53	133,67	129,73	141,40	141,47	145,33	149,27	153,13	TUPRS	139,60	138,00	136,60	141,20	141,00	142,60	144,00	145,60
GWIND	23,80	23,60	23,34	24,00	24,06	24,26	24,52	24,72	ULKER	79,18	77,87	76,68	80,50	80,37	81,68	82,87	84,18
HALKB	12,51	12,37	12,26	12,65	12,62	12,76	12,87	13,01	VAKBN	13,64	13,24	12,98	14,03	13,90	14,30	14,56	14,96
HEKTS	17,04	16,81	16,35	17,27	17,50	17,73	18,19	18,42	VESTL	48,08	47,34	46,28	48,82	49,14	49,88	50,94	51,68
IPEKE	33,95	33,67	33,11	34,24	34,51	34,79	35,35	35,63	YEOTK	202,87	200,63	196,17	205,10	207,33	209,57	214,03	216,27
ISCTR	24,85	24,67	24,39	25,02	25,13	25,31	25,59	25,77	YKBNK	21,76	21,30	20,98	22,22	22,08	22,54	22,86	23,32
ISDMR	34,19	34,01	33,71	34,38	34,49	34,67	34,97	35,15	YYLGD	14,53	14,37	14,14	14,70	14,76	14,92	15,15	15,31
ISGYO	17,46	17,27	16,93	17,65	17,80	17,99	18,33	18,52	ZOREN	4,37	4,32	4,26	4,43	4,43	4,48	4,54	4,59



Kod	14	50	RSI	StochS	MACD	CCI	Kod	14	50	RSI	StochS	MACD	CCI
	Günlük H.O.	Günlük H.O.						Günlük H.O.	Günlük H.O.				
AEFES	●	●	●	●	●	●	ISMEN	●	●	●	●	●	●
AGHOL	●	●	●	●	●	●	IZENR	●	●	●	●	●	●
AHGAZ	●	●	●	●	●	●	IZMDC	●	●	●	●	●	●
AKBNK	●	●	●	●	●	●	KARSN	●	●	●	●	●	●
AKCNS	●	●	●	●	●	●	KAYSE	●	●	●	●	●	●
AKFYE	●	●	●	●	●	●	KCAER	●	●	●	●	●	●
AKSA	●	●	●	●	●	●	KCHOL	●	●	●	●	●	●
AKSEN	●	●	●	●	●	●	KLSEK	●	●	●	●	●	●
ALARK	●	●	●	●	●	●	KMPUR	●	●	●	●	●	●
ALBRK	●	●	●	●	●	●	KONTR	●	●	●	●	●	●
ALFAS	●	●	●	●	●	●	KONYA	●	●	●	●	●	●
ARCLK	●	●	●	●	●	●	KORDS	●	●	●	●	●	●
ASELS	●	●	●	●	●	●	KOZAA	●	●	●	●	●	●
ASGYO	●	●	●	●	●	●	KOZAL	●	●	●	●	●	●
ASTOR	●	●	●	●	●	●	KRDMD	●	●	●	●	●	●
BERA	●	●	●	●	●	●	MAVI	●	●	●	●	●	●
BIENY	●	●	●	●	●	●	MGROS	●	●	●	●	●	●
BIMAS	●	●	●	●	●	●	MIATK	●	●	●	●	●	●
BIOEN	●	●	●	●	●	●	ODAS	●	●	●	●	●	●
BOBET	●	●	●	●	●	●	OTKAR	●	●	●	●	●	●
BRSAN	●	●	●	●	●	●	OYAKC	●	●	●	●	●	●
BRYAT	●	●	●	●	●	●	PENTA	●	●	●	●	●	●
BUCIM	●	●	●	●	●	●	PETKM	●	●	●	●	●	●
CANTE	●	●	●	●	●	●	PGSUS	●	●	●	●	●	●
CCOLA	●	●	●	●	●	●	QUAGR	●	●	●	●	●	●
CIMSA	●	●	●	●	●	●	SAHOL	●	●	●	●	●	●
CWENE	●	●	●	●	●	●	SASA	●	●	●	●	●	●
DOAS	●	●	●	●	●	●	SDTTR	●	●	●	●	●	●
DOHOL	●	●	●	●	●	●	SISE	●	●	●	●	●	●
ECILC	●	●	●	●	●	●	SKBNK	●	●	●	●	●	●
ECZYT	●	●	●	●	●	●	SMRTG	●	●	●	●	●	●
EGEEN	●	●	●	●	●	●	SOKM	●	●	●	●	●	●
EKGYO	●	●	●	●	●	●	TATEN	●	●	●	●	●	●
ENERY	●	●	●	●	●	●	TAVHL	●	●	●	●	●	●
ENJSA	●	●	●	●	●	●	TCELL	●	●	●	●	●	●
ENKAI	●	●	●	●	●	●	THYAO	●	●	●	●	●	●
EREGL	●	●	●	●	●	●	TKFEN	●	●	●	●	●	●
EUPWR	●	●	●	●	●	●	TOASO	●	●	●	●	●	●
EUREN	●	●	●	●	●	●	TSKB	●	●	●	●	●	●
FROTO	●	●	●	●	●	●	TTKOM	●	●	●	●	●	●
GARAN	●	●	●	●	●	●	TTRAK	●	●	●	●	●	●
GESAN	●	●	●	●	●	●	TUKAS	●	●	●	●	●	●
GUBRF	●	●	●	●	●	●	TUPRS	●	●	●	●	●	●
GWIND	●	●	●	●	●	●	ULKER	●	●	●	●	●	●
HALKB	●	●	●	●	●	●	VAKBN	●	●	●	●	●	●
HEKTS	●	●	●	●	●	●	VESTL	●	●	●	●	●	●
IPEKE	●	●	●	●	●	●	YEOTK	●	●	●	●	●	●
ISCTR	●	●	●	●	●	●	YKBNK	●	●	●	●	●	●
ISDMR	●	●	●	●	●	●	YYLGD	●	●	●	●	●	●
ISGYO	●	●	●	●	●	●	ZOREN	●	●	●	●	●	●