

12 Aralık 2023

Gündem

Fed başta olmak üzere merkez bankalarının faiz artırımlarının sona erdiğine ve 2024'te faiz indirimlerinin başlayacağına ilişkin güç kazanan beklentiler kasım ayından bu yana küresel risk iştahını destekleyen ana katalizör olarak karşımıza çıkıyor. Merkez bankalarına ilişkin iyimserliğin artış kaydettiği mevcut konjonktürde küresel çapta oynaklığın yüksek seyredebileceğini değerlendiriyoruz. Bugün ABD'de kasım ayına ilişkin TÜFE rakamı ile haftanın kalan bölümünde Fed, ECB ve BoE toplantıları yakından takip edilecektir. ABD'deki enflasyon verisi ile merkez bankalarının yönlendirmeleri, piyasalardaki faiz indirim beklentileri dolayısıyla risk iştahının seyri üzerinde belirleyici olacaktır.

Piyasa Beklentisi

ABD'de cuma günü güçlü gelen tarım dışı istihdam verisi sonrası dolar ve tahvil faizlerinde gözlenen yükselişe karşın küresel hisse piyasalarında pozitif havanın korunmaya devam ettiği görülüyor. Buna karşın bugün ABD'deki enflasyon verisi ile yarın sona erecek Fed toplantısı hisse piyasalarındaki fiyatlamada etkili olacaktır. Veri akışları ve Powell'ın yarınki konuşması sırasında volatilité önemli ölçüde artış kaydedebilir. BIST-100 Endeksi'nde yeni haftada da satıcılı seyir etkisini sürdürdü. ABD borsaları günü yükselişlerle tamamlarken, ABD vadelilerinde bu sabah yatay bir seyir etkili oluyor. Asya piyasalarında karışık bir görünüm hâkim. Avrupa vadeli ve CFD kontratları hafif alıcılı açılışlara işaret ediyor. BIST-100 Endeksi'nin güne dalgalı bir açılışla başlamasını bekliyoruz.

Ekonomik Takvim

Saat	Veri	Beklenti	Önceki
10:00	İngiltere, İşsizlik Oranı	4,2%	4,2%
13:00	Almanya, ZEW Beklenti Endeksi	8,8	9,8
13:00	Euro Bölgesi, ZEW Beklenti Endeksi	11,2	13,8
16:30	ABD, TÜFE (Aylık/Yıllık)	0,0% / 3,1%	0,0% / 3,2%
16:30	ABD, Çekirdek TÜFE (Aylık/Yıllık)	0,3% / 4,0%	0,2% / 4,0%

Önemli Haberler

- New York Fed tarafından düzenlenen Tüketici Beklentileri Anketine göre, kısa vadeli medyan enflasyon beklentisi Kasım'da 0,2 puan azalışla yüzde 3,4'e düştü. Böylece kısa vadeli enflasyon beklentisi Nisan 2021'den bu yana en düşük seviyesini kaydetti.
- TÜİK verilerine göre ekim ayında mevsim etkisinden arındırılmış işsizlik oranı %8,5 seviyesine düştü. Böylelikle işsizlik oranı 11 yılın en düşük seviyesine geriledi.
- TÜİK'in açıkladığı verilere göre sanayi üretimi aylık bazda %0,4 oranında düşüş kaydetti. Sanayi üretiminde son 4 aydır aylık bazda düşüş kaydediliyor. Sanayi üretimi yıllık bazda ise %1,1 oranında artış gösterdi.
- Türkiye ekonomisi ekim ayında 186 milyon dolar ile üst üste ikinci ayda da cari fazla verdi. Eylül ayında da 1,88 milyar dolar fazla verilmişti. Aylık cari fazlayla birlikte yıllıklandırılmış cari açık 51,7 milyar dolardan 50,7 milyar dolara geriledi.

Hak Kullanımları

- IHEVA** kâr payı ödemesi bugün gerçekleşecek.

Tedbir Kararları

- ALCAR, EGEPO, MRSHL, YAPRK** payları VBTS kapsamında 11/01/2024 seans sonuna kadar kredili işlemlere konu edilemeyecektir.
- BSOKE ve IHLGM** paylarında VBTS kapsamında 11/01/2024 seans sonuna kadar brüt takas uygulanacaktır.

KAP Haberleri

- **MAVI**, 3Ç23'de geçen yılın aynı dönemine göre %127,9 artışla piyasa beklentisi olan 719 Milyon TL'nin üzerinde 1,0 Milyar TL net kâr açıkladı. Böylece yılın ilk dokuz ayını 2,2 Milyar TL net kâr ile tamamladı. (P.Değ: 21,9 Milyar TL, F/K: 8,9)
- **ASTOR**, AKSEN grup şirketleri arasında yer alan Kazakistan'da yerleşik Aksa Energy Qyzylorda LLP ile 08.12.2023 tarihinde 4.650.000 ABD doları 134.505.900 TL tutarında Transformatör satış sözleşmesi imzalandı. Yapılan sözleşmenin 2022 yılı hasılatı oranı % 1,82 dir. Şirketin son dört çeyrek hasılatı 11,6 Milyar TL'dir. (P.Değ: 101,9 Milyar TL, F/K: 27,0)
- **AGROT**, Manisa ilinde bulunan ve gübre üretimi ile iştigal eden bir firmanın paylarının %70'nin satın alınması ile ilgili olarak ön görüşmelere başlanmasına karar verildi. (P.Değ: 18,3 Milyar TL, F/K: 46,4)
- **AKSEN**, pay başına 31,90 TL - 32,30 TL (ağırlıklı ortalama 32,12 TL) fiyat aralığından toplam 255.000 adet payları geri aldı. (P.Değ: 39,1 Milyar TL, F/K: 9,2)
- **ALARK**, bağlı ortaklığı Alsera Jeotermal Tarım Gıda Sanayi ve Ticaret A.Ş. tarafından, Kazakistan Cumhuriyeti'nin Çimkent şehrinde tarım ve seracılık sektöründe faaliyet göstermek üzere 23.000.000,00 KZT (yirmi üç milyon Kazakistan Tengesi) sermayeli bir sınırlı sorumlu şirketin kurulmasına karar verildi. (P.Değ: 39,0 Milyar TL, F/K: 3,0)
- **ARASE**, %100 bağlı ortaklığı Aras Elektrik Perakende Satış A.Ş.Aralık 2023 dönemi için, iki ayrı şirket ile 151.200 MWh ve 126.000 MWh olmak üzere toplam 277.200 MWh yeni enerji satış anlaşması yaptı. (P.Değ: 14,6 Milyar TL, F/K: 6,4)
- **BMSCH**, Gebze Üretim Tesislerinde planlanan 400.000 ABD doları büyüklüğündeki Çelik Hasır Kaynak Makinesi yatırımı tamamlanarak üretime geçti. Yeni yatırımla birlikte Gebze'de ikinci üretim hattı kurulmuş ve tesis kapasitesi %100 oranında artırıldı. (P.Değ: 0,6 Milyar TL, F/K: 10,4)
- **KCAER**, Avrupa ve Amerika kıtasından enerji sektörüne yönelik toplam 22.387.880 Amerikan doları tutarında ağırlıklı olarak katma değerli ürün grubundan çelik profil siparişi aldı. (P.Değ: 18,4 Milyar TL, F/K: 13,0)
- **KLSER**, Irak/Bağdat'da kurulu, 1.000.000.000 Irak Dinarı sermayeye sahip "Al-Sadaf" unvanlı şirketin, sermayesini temsil eden paylarının %49'unun, 917.280.000 IQD (588.000 ABD doları) bedel karşılığında şirketin mevcut ortaklarından Mustafa Mohamed Fateh ve Hassan Zaid Tahseen'den satın alınması suretiyle işbirliği ortaklık için şirket pay sahipleri ile "Hissedarlık Sözleşmesi" imzalanmasına karar verildi. (P.Değ: 36,7 Milyar TL, F/K: 21,7)
- **KLSER**, 15.11.2023 – 15.12. 2023 tarihleri arasında rutin, planlı bakım çalışmaları dolayısıyla üretime ara verilen Çan'daki seramik kaplama malzemeleri üretim tesislerinde faaliyete başladı.
- **KLSYN**, 5,59-5,64 TL fiyat aralığından toplamda 150.000 adet pay geri alınmış ve şirketin sahip olduğu payları toplam 6.538.000 adet oldu. (Şirket sermayesine oranı %1,52) (P.Değ: 2,4 Milyar TL, F/K: 10,5)

KAP Haberleri

- **KRVGD**, 19,9700 - 19,9900 TL fiyat aralığından (ortalama 19,9864 TL) 28.577 adet pay geri aldı ve şirketin sahip olduğu payları 28.577 adete ulaştı. (Şirket sermayesine oranı %0,01) (P.Değ: 4,8 Milyar TL, F/K: 11,9)
- **MANAS**, yurt içinde bir şirketin sermayesinin %45'ini temsil eden 450.000 TL değerindeki 45 adet payı Mergen Uluslararası Savunma ve Yüksek Teknoloji Sistemleri A.Ş.'den nominal değer üzerinden alınmasına karar verdi. (P.Değ: 0,7 Milyar TL, F/K: 26,6)
- **MIATK**, %100 bağlı ortaklığı olan Tripy Mobility Teknoloji A.Ş.'nin 09/11/2023 tarihinde katıldığı İzmir Büyükşehir Belediyesi tarafından yapılan 10 yıl süre kapsamında olan "Elektrik Destekli Akıllı Bisiklet Paylaşım Sistemi Kurulum ve İşletme İşi"nin sözleşmesi imzalandı. (P.Değ: 19,2 Milyar TL, F/K: 36,1)
- **MPARK**, pay başına 136,10 TL – 141,50 TL (ağırlıklı ortalama 138,27 TL) fiyat aralığından toplam 36.000 TL nominal değerli payları geri aldı. Bu işlemlerle birlikte, geri alınan payların toplam nominal değeri 16.700.000 TL olup, bu payların sermayeye oranı %8,0274'e ulaştı. (P.Değ: 28,5 Milyar TL, F/K: 12,9)
- **NTHOL**, 9,40 TL - 19,64 TL fiyat aralığından 205.000 TL toplam nominal bedelli 4.008.659,09 TL tutarında alış işlemi gerçekleştirdi. Bu işlemle birlikte sermayesindeki payları % 16,90 sınırına ulaştı. (P.Değ: 10,8 Milyar TL, F/K: 3,7)
- **SISE**, 46,68 TL- 47,20 TL fiyat aralığından (ortalama 47,02 TL) 625.572 adet pay geri alınmış ve şirketin sahip olduğu SISE payları 49.668.518 adete ulaştı. (Şirket sermayesine oranı %1,62). (P.Değ: 142,9 Milyar TL, F/K: 7,5)
- **SMRTG**, 58,05 TL - 58,30 TL fiyat aralığından 10.000 adet pay geri aldı. (ortalama 58,25 TL) ve Şirketin sahip olduğu SMRTG payları toplam 457.000 adete ulaştı. (Şirket sermayesine oranı %0,07543) (P.Değ: 35,0 Milyar TL, F/K: 43,5)
- **SNICA**, Romanya'da şirketin ürünlerinin distribütörlüğünü yapan firmadan 24.550.000 TL'na karşılık gelen tutarda yeni radyatör siparişi aldı. Şirketin don dört çeyrek hasılatı 1,7 Milyar TL'dir. (P.Değ: 4,0 Milyar TL, F/K: 31,6)
- **UNLU**, 17,20TL – 17,50TL fiyat aralığından (ortalama 17,34TL) 40,000 adet pay geri almış olup, sahip olduğu UNLU payları 2.597.843 adete ulaştı. (Şirket sermayesine oranı %1,48). (P.Değ: 3,0 Milyar TL, F/K: 6,8)
- **VBTYZ**, %350 oranında bedelsiz sermaye artırımını için SPK'ya başvuruda bulundu. (P.Değ: 3,9 Milyar TL, F/K: 32,4)
- *Bütendeki haberler, Kamuyu Aydınlatma Platformu'na saat 08:30'a kadar gelen haberleri kapsamaktadır.

BIST100 Teknik Analizi

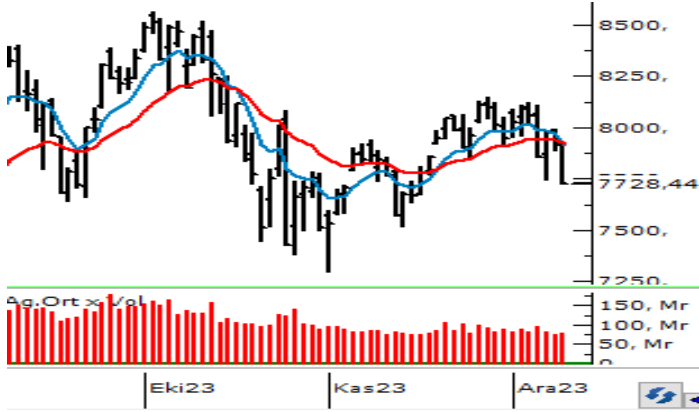

Geçen hafta dalgalı bir seyirle birlikte düzeltme eğiliminin öne çıktığı BIST-100 Endeksi'nde yeni haftada satışların derinleştiği takip edildi. Endeks dün günü %2,34 oranında kayıpla 7.728 puandan tamamladı.

Dün etkili olan sert satışlarla teknik görünümün zayıflama kaydettiği endekste 7.700 seviyesi altındaki fiyatlamalarda satış baskının devam ettiği görülebilir. Bu durumda ekim ve kasım aylarında güçlü bir destek bölgesi olarak çalışan 7.590 - 7.500 aralığına doğru geri çekilmeler gündeme gelebilir. Önemli bir destek bölgesi olan 7.590 - 7.500 aralığı kırılacak olursa 7.300 seviyesi tekrar test edilebilir. Toparlanma çabasında ise 7.800 ve 7.900 seviyeleri kısa vadeli direnç noktaları olup, bu seviyeler üzerinde 8.000 - 8.100 aralığı güçlü bir direnç bölgesi olarak takip edilecektir.

VIOP 30 Teknik Analizi

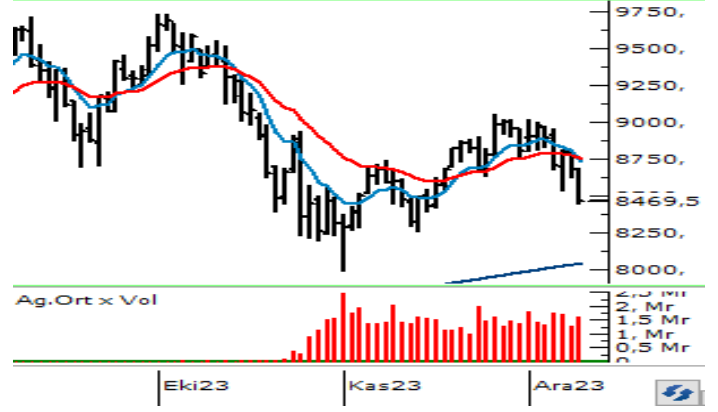

Aralık Vadeli Endeks30 sözleşmesi gün içerisinde 8.450 - 8.685 seviyeleri arasında hareket ederek günü %2,50 oranında kayıpla 8.456 puandan tamamladı. Akşam seans kapanışı ise 8.470 puandan gerçekleşti.

Geçen hafta dalgalı bir seyrin öne çıktığı sözleşmede yeni haftada satış baskısı artış kaydetti. 50 günlük üssel ortalaması (8.605) altında kapanış gerçekleştiren ve teknik görünümün zayıflama kaydettiği sözleşmede geri çekilmelerin devamında 8.300 - 8.250 aralığı destek bölgesi olarak izlenecektir. Bu bölge altına sarkmalarda hız kazanan satışlarla 8.190 ve 8.100 seviyeleri gündeme gelebilir. Toparlanma çabasında 8.605 ve 8.685 seviyeleri kısa vadeli direnç noktalarıdır. Bu seviyeler üzerinde 8.750 - 8.800 bölgesi direnç olarak takip edilecektir. Sözleşmede toparlanmanın güç kazanması için 8.800 üzeri kapanışlara ihtiyaç vardır.

BIST	Kapanış 11.12.2023	Değişim (%)	Yılbaşı Değişim (%)
BIST 100	7.728	-2,34	40,28
BIST 30	8.324	-2,02	40,02
BIST Banka	8.540	-0,97	69,86
BIST Sanayi	12.239	-2,81	37,45
BIST 30 Yakın Vade	8.456	-2,50	
Yurt Dışı Piyasalar	Veri (07:45)	Değişim (%)	Yılbaşı Değişim (%)
Dow Jones	36.405	0,43	9,83
S&P 500	4.622	0,39	6,33
NASDAQ	14.432	0,20	37,89
Almanya DAX	16.794	0,21	20,62
Fransa CAC 40	7.552	0,33	16,65
İngiltere FTSE 100	7.545	-0,13	1,25
NIKKEI 225	32.845	0,16	25,87
Shangai Comp	2.993	0,06	-3,10
Hang Seng	16.339	0,85	-17,40
Tahvil Piyasaları	Veri (07:45)	Değişim (bps)	Yılbaşı Değişim (bps)
Türkiye 2 Yıllık	38,56	12,0	2859,0
Türkiye 10 Yıllık	26,95	-21,0	1712,0
ABD 2 Yıllık	4,70	-0,5	27,7
ABD 10 Yıllık	4,21	-2,3	33,3
Almanya 2 Yıllık	2,71	1,5	-1,5
Almanya 10 Yıllık	2,27	-0,5	-29,8
Döviz Piyasaları	Veri (07:45)	Değişim (%)	Yılbaşı Değişim (%)
USD/TRY	29,00	0,00	54,99
EUR/TRY	31,22	0,00	55,87
GBP/TRY	36,47	0,02	61,14
EUR/USD	1,08	0,01	0,62
USD/JPY	145,54	-0,46	11,11
Dolar Endeksi (DXY)	103,99	-0,10	0,45
Emtia	Veri (07:45)	Değişim (%)	Yılbaşı Değişim (%)
Altın (\$/ons)	1.986,00	0,26	8,91
Gram Altın (TL)	1.851,64	0,26	68,81
Gümüş (\$/ons)	22,92	0,39	-4,20
Brent (\$/varil)	76,65	0,52	-9,10

BIST100 Yükselenler	Kapanış	Günlük Değ. (%)	Hacim (Mln TL)
HEKTS	21,38	1,33%	957,74
BRYAT	2.840,00	0,98%	1.075,81
QUAGR	5,88	0,51%	123,03
AEFES	119,00	0,25%	484,75
AKCNS	138,60	0,22%	86,00
ENKAI	33,00	0,06%	1.036,29
CCOLA	440,25	0,06%	192,15

BIST100 Düşenler	Kapanış	Günlük Değ. (%)	Hacim (Mln TL)
EGEEN	12.750,00	-7,10%	1.598,12
AKFGY	4,28	-6,55%	179,73
EUREN	14,42	-6,55%	165,42
ULKER	78,60	-6,43%	565,99
GENIL	50,00	-6,10%	55,21
ALFAS	98,00	-6,04%	398,88
ECZYT	284,75	-5,95%	206,83
PSGYO	5,50	-5,66%	51,77
KMPUR	62,65	-5,51%	99,24
PGSUS	676,00	-5,39%	1.797,93

BIST100 Hacmi Artanlar	Hacim Değişim	Kapanış	Günlük Değ. (%)
EGEEN	159,6%	12.750,00	-7,10
BRYAT	151,9%	2.840,00	0,98
KONYA	86,0%	9.700,00	-1,72
TCELL	69,3%	58,00	-0,85
MAVI	58,6%	110,50	-0,81

BIST100 Hacmi Azalanlar	Hacim Değişim	Kapanış	Günlük Değ. (%)
PSGYO	-81,2%	5,50	-5,66
IPEKE	-76,5%	34,60	-5,10
AKFYE	-75,6%	15,81	-3,48
KARSN	-72,2%	8,85	-3,07
YEOTK	-72,2%	187,60	-4,04

*Hacim değişimleri son 3 aylık ortalamaya göre hesaplanmıştır.

PHILLIP PORTFÖY FONLARI

Fon adı	BİRİNCİ HİSSE SENEDİ FONU	Fon adı	BİRİNCİ SERBEST FON	Fon adı	SERBEST (DÖVİZ) FON	Fon adı	PARA PİYASASI FONU
Fon Kodu	PPB	Fon Kodu	PPS	Fon Kodu	PPE	Fon Kodu	PJL
Birim Pay Fiyatı	4,9501	Birim Pay Fiyatı	1,369814	Birim Pay Fiyatı	30,532412	Birim Pay Fiyatı	1,645044
Günlük Getiri	-2,63%	Günlük Getiri	0,53%	Günlük Getiri	0,15%	Günlük Getiri	0,10%
2023 yılı başından bu yana getiri	62,71%	Dönüşümden İtibaren (16.11.2023)	3,35%	Halka Arz Getiri (20.10.2023)	9,00%	Mevduat Karşılığı Yıllıklandırılmış Getiri	38,93%
Fon Alış Valörü	T+1	Fon Alış Valörü	T+1	Fon Alış Valörü	T+1	Fon Alış Valörü	T+0
Fon Satış Valörü	T+2	Fon Satış Valörü	T+2	Fon Satış Valörü	T+3	Fon Satış Valörü	T+0

HİSSELER	PİVOT DESTEKLER			PİVOT DİRENÇLER			HİSSELER	PİVOT DESTEKLER			PİVOT DİRENÇLER						
	Destek 1	Destek 2	Destek 3	Kapanış	Pivot	Direnç 1		Direnç 2	Direnç 3	Destek 1	Destek 2	Destek 3	Kapanış	Pivot	Direnç 1	Direnç 2	Direnç 3
AEFES	116,13	113,27	110,23	119,00	119,17	122,03	125,07	127,93	ISMEN	28,53	27,89	26,77	29,18	29,65	30,29	31,41	32,05
AGHOL	191,37	185,73	178,57	197,00	198,53	204,17	211,33	216,97	IZMDC	5,09	4,97	4,77	5,22	5,29	5,41	5,61	5,73
AHGAZ	11,27	10,96	10,71	11,59	11,52	11,83	12,08	12,39	KARSN	8,76	8,66	8,48	8,85	8,94	9,04	9,22	9,32
AKBNK	34,41	33,93	33,41	34,90	34,93	35,41	35,93	36,41	KAYSE	36,41	35,77	34,57	37,06	37,61	38,25	39,45	40,09
AKCNS	136,40	134,20	132,40	138,60	138,20	140,40	142,20	144,40	KCAER	27,39	26,87	25,81	27,92	28,45	28,97	30,03	30,55
AKFGY	4,13	3,97	3,67	4,28	4,43	4,59	4,89	5,05	KCHOL	138,07	136,93	134,87	139,20	140,13	141,27	143,33	144,47
AKFYE	15,54	15,27	14,73	15,81	16,08	16,35	16,89	17,16	KMPUR	61,43	60,22	57,78	62,65	63,87	65,08	67,52	68,73
AKSA	79,02	77,78	75,57	80,25	81,23	82,47	84,68	85,92	KONTR	216,67	213,23	206,57	220,10	223,33	226,77	233,43	236,87
AKSEN	31,33	30,77	29,77	31,90	32,33	32,89	33,89	34,45	KONYA	9220,00	8740,00	8225,00	9700,00	9735,00	10215,00	10730,00	11210,00
ALARK	88,55	87,45	85,45	89,65	90,55	91,65	93,65	94,75	KORDS	76,73	75,57	73,93	77,90	78,37	79,53	81,17	82,33
ALBRK	3,90	3,87	3,81	3,94	3,96	3,99	4,05	4,08	KOZAA	47,45	46,63	45,01	48,26	49,07	49,89	51,51	52,33
ALFAS	95,90	93,80	89,60	98,00	100,10	102,20	106,40	108,50	KOZAL	20,76	20,46	19,86	21,06	21,36	21,66	22,26	22,56
ARCLK	123,63	121,17	116,23	126,10	128,57	131,03	135,97	138,43	KRDMD	22,22	21,92	21,32	22,52	22,82	23,12	23,72	24,02
ASELS	45,61	45,03	44,39	46,18	46,25	46,83	47,47	48,05	KZBGY	18,93	18,53	17,90	19,34	19,56	19,96	20,59	20,99
ASTOR	100,07	98,03	95,77	102,10	102,33	104,37	106,63	108,67	MAVI	108,63	106,77	104,13	110,50	111,27	113,13	115,77	117,63
BERA	12,19	11,99	11,60	12,39	12,58	12,78	13,17	13,37	MGROS	335,33	327,92	316,58	342,75	346,67	354,08	365,42	372,83
BIENY	44,14	43,28	41,56	45,00	45,86	46,72	48,44	49,30	MIATK	38,02	37,24	36,00	38,80	39,26	40,04	41,28	42,06
BIMAS	311,17	306,08	298,17	316,25	319,08	324,17	332,08	337,17	ODAS	9,52	9,39	9,14	9,65	9,77	9,90	10,15	10,28
BRSAN	628,67	612,33	579,67	645,00	661,33	677,67	710,33	726,67	OTKAR	446,00	438,50	427,25	453,50	457,25	464,75	476,00	483,50
BRYAT	2755,00	2670,00	2520,00	2840,00	2905,00	2990,00	3140,00	3225,00	OYAKC	54,83	53,12	49,68	56,55	58,27	59,98	63,42	65,13
BUCIM	7,52	7,40	7,18	7,65	7,74	7,86	8,08	8,20	PENTA	19,25	18,90	18,27	19,61	19,88	20,23	20,86	21,21
CANTE	18,05	17,78	17,28	18,31	18,55	18,82	19,32	19,59	PETKM	18,76	18,41	17,71	19,11	19,46	19,81	20,51	20,86
CCOLA	431,42	422,58	413,67	440,25	440,33	449,17	458,08	466,92	PGSUS	662,67	649,33	622,67	676,00	689,33	702,67	729,33	742,67
CIMSA	30,34	29,70	28,66	30,98	31,38	32,02	33,06	33,70	PSGYO	5,38	5,25	5,01	5,50	5,62	5,75	5,99	6,12
CWENE	276,67	272,33	263,92	281,00	285,08	289,42	297,83	302,17	QUAGR	5,78	5,67	5,56	5,88	5,89	6,00	6,11	6,22
DOAS	226,70	224,20	220,40	229,20	230,50	233,00	236,80	239,30	SAHOL	59,72	58,98	57,87	60,45	60,83	61,57	62,68	63,42
DOHOL	11,44	11,26	10,92	11,61	11,78	11,96	12,30	12,48	SASA	47,77	46,60	45,36	48,94	49,01	50,18	51,42	52,59
ECILC	41,40	40,60	39,00	42,20	43,00	43,80	45,40	46,20	SISE	46,29	45,91	45,17	46,66	47,03	47,41	48,15	48,53
ECZYT	277,75	270,75	257,75	284,75	290,75	297,75	310,75	317,75	SKBNK	6,57	6,46	6,27	6,68	6,76	6,87	7,06	7,17
EGEEN	12111,67	11473,33	10594,17	12750,00	12990,83	13629,17	14508,33	15146,67	SMRTG	56,77	55,83	54,17	57,70	58,43	59,37	61,03	61,97
EKGYO	7,37	7,24	6,96	7,51	7,65	7,78	8,06	8,19	SNGYO	2,93	2,87	2,75	2,99	3,05	3,11	3,23	3,29
ENJSA	46,45	45,85	44,89	47,04	47,41	48,01	48,97	49,57	SOKM	55,33	54,32	52,33	56,35	57,32	58,33	60,32	61,33
ENKAI	32,63	32,25	31,61	33,00	33,27	33,65	34,29	34,67	TAVHL	113,27	112,13	110,07	114,40	115,33	116,47	118,53	119,67
EREGL	38,19	37,89	37,27	38,50	38,81	39,11	39,73	40,03	TCELL	56,62	55,23	53,62	58,00	58,23	59,62	61,23	62,62
EUPWR	158,47	155,33	150,47	161,60	163,33	166,47	171,33	174,47	THYAO	243,57	240,83	235,37	246,30	249,03	251,77	257,23	259,97
EUREN	14,06	13,69	12,97	14,42	14,78	15,15	15,87	16,24	TKFEN	43,86	43,06	41,46	44,66	45,46	46,26	47,86	48,66
FROTO	787,00	780,00	766,00	794,00	801,00	808,00	822,00	829,00	TOASO	219,07	217,13	213,27	221,00	222,93	224,87	228,73	230,67
GARAN	55,68	54,92	53,68	56,45	56,92	57,68	58,92	59,68	TSKB	6,72	6,61	6,41	6,82	6,92	7,03	7,23	7,34
GENIL	48,23	46,47	43,83	50,00	50,87	52,63	55,27	57,03	TTKOM	24,75	23,89	22,85	25,60	25,79	26,65	27,69	28,55
GESAN	71,70	70,35	67,75	73,05	74,30	75,65	78,25	79,60	TTRAK	686,17	674,83	663,67	697,50	697,33	708,67	719,83	731,17
GLYHO	10,10	9,91	9,53	10,29	10,48	10,67	11,05	11,24	TUKAS	7,10	6,93	6,63	7,28	7,40	7,57	7,87	8,04
GUBRF	340,75	333,50	324,00	348,00	350,25	357,50	367,00	374,25	TUPRS	147,47	146,13	143,47	148,80	150,13	151,47	154,13	155,47
GWIND	23,34	22,96	22,20	23,72	24,10	24,48	25,24	25,62	ULKER	76,72	74,83	71,32	78,60	80,23	82,12	85,63	87,52
HALKB	12,57	12,41	12,09	12,74	12,89	13,05	13,37	13,53	VAKBN	13,36	13,18	12,88	13,54	13,66	13,84	14,14	14,32
HEKTS	20,99	20,59	20,31	21,38	21,27	21,67	21,95	22,35	VESBE	14,70	14,54	14,24	14,85	15,00	15,16	15,46	15,62
IMASM	14,31	14,12	13,78	14,49	14,65	14,84	15,18	15,37	VESTL	50,70	49,85	48,45	51,55	52,10	52,95	54,35	55,20
IPEKE	33,97	33,33	32,07	34,60	35,23	35,87	37,13	37,77	YEOTK	184,43	181,27	175,73	187,60	189,97	193,13	198,67	201,83
ISCTR	21,75	21,55	21,21	21,94	22,09	22,29	22,63	22,83	YKBNK	19,41	19,24	18,93	19,59	19,72	19,89	20,20	20,37
ISDMR	32,91	32,53	31,79	33,28	33,65	34,03	34,77	35,15	YYLGD	14,41	13,98	13,45	14,85	14,94	15,37	15,90	16,33
ISGYO	19,59	19,36	19,11	19,83	19,84	20,07	20,32	20,55	ZOREN	4,52	4,44	4,29	4,60	4,67	4,75	4,90	4,98

Kod	14	50	RSI	StochS	MACD	CCI	Kod	14	50	RSI	StochS	MACD	CCI
	Günlük H.O.	Günlük H.O.						Günlük H.O.	Günlük H.O.				
AEFES	●	●	●	●	●	●	ISMEN	●	●	●	●	●	●
AGHOL	●	●	●	●	●	●	IZMDC	●	●	●	●	●	●
AHGAZ	●	●	●	●	●	●	KARSN	●	●	●	●	●	●
AKBNK	●	●	●	●	●	●	KAYSE	●	●	●	●	●	●
AKCNS	●	●	●	●	●	●	KCAER	●	●	●	●	●	●
AKFGY	●	●	●	●	●	●	KCHOL	●	●	●	●	●	●
AKFYE	●	●	●	●	●	●	KMPUR	●	●	●	●	●	●
AKSA	●	●	●	●	●	●	KONTR	●	●	●	●	●	●
AKSEN	●	●	●	●	●	●	KONYA	●	●	●	●	●	●
ALARK	●	●	●	●	●	●	KORDS	●	●	●	●	●	●
ALBRK	●	●	●	●	●	●	KOZAA	●	●	●	●	●	●
ALFAS	●	●	●	●	●	●	KOZAL	●	●	●	●	●	●
ARCLK	●	●	●	●	●	●	KRDMD	●	●	●	●	●	●
ASELS	●	●	●	●	●	●	KZBGY	●	●	●	●	●	●
ASTOR	●	●	●	●	●	●	MAVI	●	●	●	●	●	●
BERA	●	●	●	●	●	●	MGROS	●	●	●	●	●	●
BIENY	●	●	●	●	●	●	MIATK	●	●	●	●	●	●
BIMAS	●	●	●	●	●	●	ODAS	●	●	●	●	●	●
BRSAN	●	●	●	●	●	●	OTKAR	●	●	●	●	●	●
BRYAT	●	●	●	●	●	●	OYAKC	●	●	●	●	●	●
BUCIM	●	●	●	●	●	●	PENTA	●	●	●	●	●	●
CANTE	●	●	●	●	●	●	PETKM	●	●	●	●	●	●
CCOLA	●	●	●	●	●	●	PGSUS	●	●	●	●	●	●
CIMSA	●	●	●	●	●	●	PSGYO	●	●	●	●	●	●
CWENE	●	●	●	●	●	●	QUAGR	●	●	●	●	●	●
DOAS	●	●	●	●	●	●	SAHOL	●	●	●	●	●	●
DOHOL	●	●	●	●	●	●	SASA	●	●	●	●	●	●
ECILC	●	●	●	●	●	●	SISE	●	●	●	●	●	●
ECZYT	●	●	●	●	●	●	SKBNK	●	●	●	●	●	●
EGEEN	●	●	●	●	●	●	SMRTG	●	●	●	●	●	●
EKGYO	●	●	●	●	●	●	SNGYO	●	●	●	●	●	●
ENJSA	●	●	●	●	●	●	SOKM	●	●	●	●	●	●
ENKAI	●	●	●	●	●	●	TAVHL	●	●	●	●	●	●
EREGL	●	●	●	●	●	●	TCELL	●	●	●	●	●	●
EUPWR	●	●	●	●	●	●	THYAO	●	●	●	●	●	●
EUREN	●	●	●	●	●	●	TKFEN	●	●	●	●	●	●
FROTO	●	●	●	●	●	●	TOASO	●	●	●	●	●	●
GARAN	●	●	●	●	●	●	TSKB	●	●	●	●	●	●
GENIL	●	●	●	●	●	●	TTKOM	●	●	●	●	●	●
GESAN	●	●	●	●	●	●	TTRAK	●	●	●	●	●	●
GLYHO	●	●	●	●	●	●	TUKAS	●	●	●	●	●	●
GUBRF	●	●	●	●	●	●	TUPRS	●	●	●	●	●	●
GWIND	●	●	●	●	●	●	ULKER	●	●	●	●	●	●
HALKB	●	●	●	●	●	●	VAKBN	●	●	●	●	●	●
HEKTS	●	●	●	●	●	●	VESBE	●	●	●	●	●	●
IMASM	●	●	●	●	●	●	VESTL	●	●	●	●	●	●
IPEKE	●	●	●	●	●	●	YEOTK	●	●	●	●	●	●
ISCTR	●	●	●	●	●	●	YKBNK	●	●	●	●	●	●
ISDMR	●	●	●	●	●	●	YYLGD	●	●	●	●	●	●
ISGYO	●	●	●	●	●	●	ZOREN	●	●	●	●	●	●