

**8 Ağustos 2024**

## Açılıştan Kapanışa Piyasalar

BIST	Kapanış 07.08.2024	Günlük Değişim	Yurt Dışı Piyasalar	07.08.2024 (18.10)	08.08.2024 (07:45)	BIST Kapanış Sonrası Değişim
BIST 100	10.024,31	1,45%	S&P 500 Vadeli	5.341	5.223	-2,21%
BIST 30	10.919,49	1,73%	Euro Stoxx 50 CFD	4.670	4.615	-1,18%
BIST Banka	13.441,23	-0,11%	ABD 10 Yıllık (bps)	3,95	3,90	-5
BIST Sanayi	13.625,77	1,29%	Brent	78,56	78,38	-0,23%
BIST 30 Yakın Vade	11.195,00	1,62%	Ons Altın	2.400	2.394	-0,25%
Türkiye 2 Yıllık (bps)	42,47	-52	USDTRY	33,47	33,47	0,00%
Türkiye 10 Yıllık (bps)	28,19	-38	Nikkei 225	35,058	34,862	-0,56%

## Önemli Haberler

- Temmuz ayında 136,5 milyar lira açık veren nakit dengesi Ocak-Temmuz döneminde de 1,14 trilyon lira açık verdi.
- Borsa İstanbul Kıymetli Madenler Piyasası üzerinden altın ithalatı Temmuz ayında hem aylık hem de yıllık bazda geriledi ve son 15 ayın en düşük seviyesine indi. Temmuz ayında altın ithalatı 6 bin 192 kg olarak gerçekleşti. Altın ithalatı bir önceki ay 7 bin 268 kg, geçen yılın Temmuz ayında 38 bin 145 kg seviyesinde bulunuyordu. Yılın 7 aylık döneminde ise ithalat 72 bin 236 kg seviyesine ulaştı.
- ABD'de 30 yıl vadeli mortgage (konut kredisi) için ortalama faiz oranı %6,55 seviyesine düşerek Mayıs 2023'ten bu yana en düşük seviyeye gerilerken, mortgage başvuruları %6,9 artış gösterdi.
- TCMB Temmuz ayında ihracat reeskont aracılığıyla döviz alımı yapmadı. 2013'ten beri yayınlanan veride ilk kez TCMB'nin reeskont kredileri aracılığıyla döviz alımı yapmadığı görüldü.
- Hazine ve Maliye Bakanı Mehmet Şimşek, Türkiye'ye gelecek 2,5 milyar dolarlık dış finansmanın imzası için son aşamada olduklarını belirterek, "Uluslararası finansal kuruluşlarla yaptığımız çalışmalar somut adımlara dönüşüyor, kalkınma odaklı projeler uygun koşullu finansmanla, uzun vadeli ve piyasa koşullarının altında faiz oranlarıyla destekleniyor, programa güven artarak devam ediyor" dedi.
- Avrupa'da doğalgaz fiyatları Ukrayna birliklerinin önemli doğalgaz geçiş noktası olan Sudzha'yı ele geçirdiğine dair haberle bu yılın en yüksek seviyesine çıktı. Avrupa'nın gösterge doğalgaz kontratı %5,7'lik yükselişle megavat saat başına 38,78 eurodan işlem gördü ve böylece Haziran ayı başındaki gün içi rekorunu tazeledi.

## Ekonomik Takvim

	Veri	Beklenti	Önceki
10:30	Türkiye, TCMB Enflasyon Raporu	-	-
14:30	Türkiye, Net Döviz Rezervi	-	%47,59
15:30	ABD, İşsizlik Haklarından Yararlanma Başvuruları	241K	249K

\*Kaynak: Investing

## Tedbir Kararları

- AKYHO ve ODINE** payları VBTS kapsamında 06/09/2024 seans sonuna kadar kredili işlemlere konu edilemeyecektir.

## Hak Kullanımları

- KIMMR** genel kurulu bugün gerçekleştirilecektir.
- SEYKM** sermaye artırımı bugün gerçekleştirilecektir.

## Günlük Hisse Önerileri

- Günlük hisse önerilerimiz **ASELS, ENJSA ve ISMEN**'dir. Öneriler hakkındaki detaylara [buradan](#) ulaşabilirsiniz.

## KAP Haberleri

- **ISCTR**, 2Ç24 döneminde geçtiğimiz yılın aynı çeyreğine kıyasla %19 azalışla 15,1 milyar TL net kâr elde etti.
- **LOGO**, 2Ç24 döneminde geçtiğimiz yılın aynı çeyreğine kıyasla %42 azalışla 229 milyon TL net kâr elde etti.
- **MACKO**, 2Ç24 döneminde geçtiğimiz yılın aynı çeyreğine kıyasla %33 azalışla 54 milyon TL net kâr elde etti.
- **MAALT**, 2Ç24'te 60,2 milyon TL zarar açıkladı.
- **ALVES**, Deprem Konutları ve Güneş Enerji Santrali projelerinde kullanılmak üzere Bakır Enerji kabloları, Kompakt Bakır İletken ve Yenilenebilir Enerji Kabloları paketi ile toplamda 125.000.000 TL+ KDV tutarında iş anlaşması yapıldı. Söz konusu tutarın 2023 ciroya oranı %4,12'dir.
- **EBEBK**, Temmuz 2023'te 7.007.666 olan ebebek mağazaları ve e-ticaret kanalında toplam satış adetleri Temmuz 2024'te toplam 7.519.616 adet oldu. 2024'ün ilk 7 ayında ise toplam 52.319.768 ürün satılmışken, 2023'ün aynı döneminde bu sayı 46.894.807 oldu.
- **TSKB**, Uluslararası İslami Ticaret Finansman Kurumu ile 50 milyon ABD Doları tutarındaki finansman anlaşması imzaladı.
- **ADGYO**, 34,46 - 34,62 TL fiyat aralığından toplam 126.722 adet pay geri alındı ve şirketin sahip olduğu paylar 8.036.722 adete ulaştı.
- **PASEU**, Azerbaycan merkezli Terminal Management şirketinin %50 hissesinin satın alınması tescil edildi.
- **SISE**, 43,40 TL - 43,88 TL fiyat aralığından (ortalama 43,67 TL) 2.000.000 adet pay geri aldı ve şirketin sahip olduğu paylar 68.778.416 adede ulaştı. (Şirket sermayesine oranı %2,25).

\*Bültendeki haberler, Kamuyu Aydınlatma Platformu'na bugün saat 08:30'a kadar gelen haberleri kapsamaktadır.

## BİST 100 Teknik Analizi



BİST 100 endeksi son işlem gününde 9.902-10.076 puan aralığında hareket ederek son işlem gününü %1,45 oranında değer kazanarak 10.024 puandan tamamladı. Endekste 75 hisse değer kazanırken 22 hisse değer kaybetti.

3 günlük düşüş serisine son veren BIST100 endeksinin son işlem gününde, 10.000 psikolojik puan seviyesinin üzerinde kapanış gerçekleşirememesini kısa vadede olumlu olarak değerlendirirken halen 100 günlük ortalamasının belirlediği 10.133 seviyesinin aşılmasını kısmen negatif olarak okuyoruz. Endekste 100 günlük ortalamasının aşılardan alışların kuvvet kazanamayacağını düşünüyoruz. Bu nedenle bugün 10.133 seviyesini önemli bir direnç seviyesi olarak takip ediyoruz. Endekste bu seviyenin direnç olarak çalışması durumunda ise yeniden 10.000 puan altına sarkmalar etkili olabilir.

## VIOP 30 Teknik Analizi

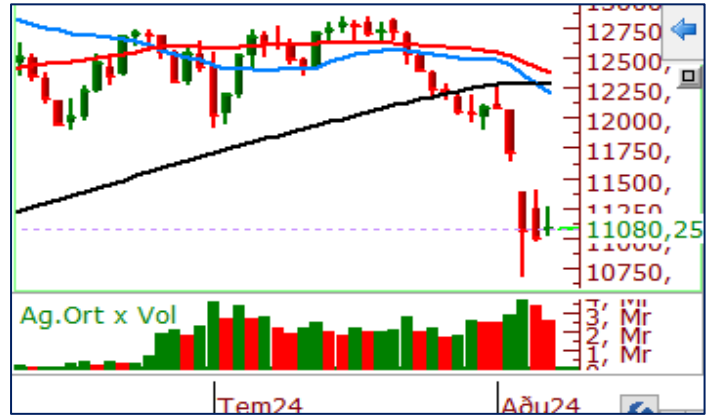

Ağustos Vadeli Endeks 30 kontratı son işlem gününde 11.028-11.260 puan aralığında hareket ederek son işlem gününü 11.195 puandan tamamladı. Akşam seansı kapanışı ise 11.080 puandan gerçekleşti.

Ağustos vadeli endeks sözleşmesi son işlem gününde %0,76 oranında değer kazanarak günü 200 günlük ortalamasının belirlediği 10.977 puan seviyesinin üzerinde tamamladı. Sözleşmede 200 günlük ortalamasının aşağı yönde kırılmamasını teknik açıdan pozitif olarak değerlendirmek mümkün. Sözleşmede bugün destek seviyesi olarak bu ortalamayı takip ediyor olacağız. Direnç olarak ise gap seviyesinin belirlediği seviye olan 11.390 bölgesi önemli olacaktır.

## Teknik Analiz Hisse Önerileri

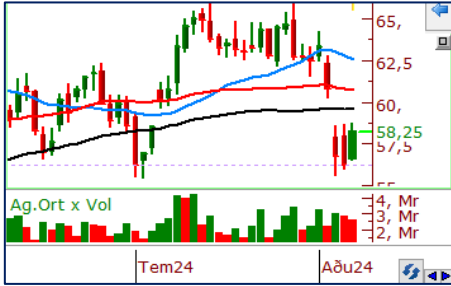

### ASELS

Son işlem gününde alıcılı bir görünümün hâkim olduğu ASELS hissesinde gün içi en yüksek seviyeye yakın bir bölgeden kapanış gerçekleşmesini olumlu olarak değerlendiriyoruz. Hisse bugün 100 günlük ortalamasının belirlediği 59,00 TL seviyesini aşabilirse alışların hız kazanabileceğini düşünüyoruz.

**Hedef Fiyat: 60,30 TL**

**Zarar Kes: 57,00 TL**



### ENJSA

Dün 50 günlük ortalamasından destek bularak günü tamamlayan ENJSA günü kısa vadeli ortalamasının belirlediği 67,50 TL sınırında tamamladı. Hissede bugün 67,50 TL seviyesi üzeri fiyatlanmaların yaşanması durumunda alıcılı görünümün bugün de devam etmesini bekliyoruz.

**Hedef Fiyat: 69,65 TL**

**Zarar Kes: 65,85 TL**

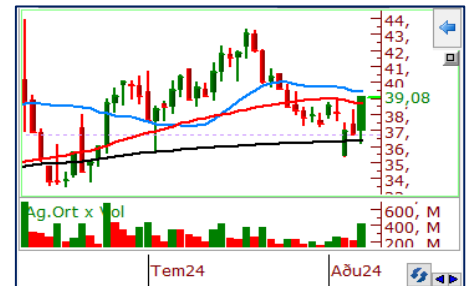

### ISMEN

Son işlem gününde 100 günlük ortalamasının altına sarksa da kapanışını hem 50 hem de 100 günlük ortalamalarının üzerinde tamamlamasını teknik açıdan olumlu olarak değerlendirdiğimiz hissede 39,00 TL seviyesi üzerinde tutunmalarda pozitif görünümün devamını bekliyoruz.

**Hedef Fiyat: 40,60 TL**

**Zarar Kes: 38,10 TL**

	PİVOT DESTEKLER			PİVOT DİRENÇLER			HİSSELER	PİVOT DESTEKLER			PİVOT DİRENÇLER						
	Destek 1	Destek 2	Destek 3	Kapanış	Pivot	Direnç 1		Direnç 2	Direnç 3	Destek 1	Destek 2	Destek 3	Kapanış	Pivot	Direnç 1	Direnç 2	Direnç 3
AEFES	231,03	225,57	220,33	236,50	236,27	241,73	246,97	252,43	KCHOL	192,30	190,30	187,90	194,30	194,70	196,70	199,10	201,10
AGHOL	371,92	367,83	359,92	376,00	379,83	383,92	391,83	395,92	KLSE	43,43	42,37	40,47	44,48	45,33	46,39	48,29	49,35
AGROT	18,60	17,84	16,58	19,36	19,86	20,62	21,88	22,64	KONTR	50,92	50,03	48,77	51,80	52,18	53,07	54,33	55,22
AKBNK	54,77	53,83	52,72	55,70	55,88	56,82	57,93	58,87	KONYA	6870,83	6756,67	6655,83	6985,00	6971,67	7085,83	7186,67	7300,83
AKFGY	2,12	2,08	2,05	2,16	2,15	2,19	2,22	2,26	KOZAA	64,10	61,25	59,70	66,95	65,65	68,50	70,05	72,90
AKFYE	22,64	22,34	22,18	22,94	22,80	23,10	23,26	23,56	KOZAL	23,69	22,87	22,31	24,50	24,25	25,07	25,63	26,45
AKSA	9,79	9,64	9,42	9,95	10,01	10,16	10,38	10,53	KRDMD	26,37	25,73	25,35	27,00	26,75	27,39	27,77	28,41
AKSEN	36,85	34,55	33,27	39,14	38,13	40,43	41,71	44,01	KTLEV	39,35	36,49	35,07	42,20	40,77	43,63	45,05	47,91
ALARK	100,20	98,30	96,75	102,10	101,75	103,65	105,20	107,10	LMKDC	25,49	24,99	24,53	25,98	25,95	26,45	26,91	27,41
ALFAS	63,08	62,37	61,43	63,80	64,02	64,73	65,67	66,38	MAVI	103,57	101,03	99,07	106,10	105,53	108,07	110,03	112,57
ARCLK	153,17	148,83	146,67	157,50	155,33	159,67	161,83	166,17	MGROS	510,83	502,17	487,33	519,50	525,67	534,33	549,17	557,83
ARDYZ	37,74	36,76	36,18	38,72	38,32	39,30	39,88	40,86	MIATK	53,87	52,73	51,77	55,00	54,83	55,97	56,93	58,07
ASELS	56,95	55,65	54,75	58,25	57,85	59,15	60,05	61,35	OBAMS	38,65	37,71	37,11	39,60	39,25	40,19	40,79	41,73
ASTOR	82,53	81,47	80,48	83,60	83,52	84,58	85,57	86,63	ODAS	7,60	7,48	7,39	7,71	7,69	7,81	7,90	8,02
BERA	16,56	16,37	16,13	16,74	16,80	16,99	17,23	17,42	OTKAR	539,50	531,00	523,50	548,00	547,00	555,50	563,00	571,50
BFREN	743,17	733,33	722,17	753,00	754,33	764,17	775,33	785,17	OYAKC	72,07	70,68	69,07	73,45	73,68	75,07	76,68	78,07
BIMAS	550,67	543,33	530,67	558,00	563,33	570,67	583,33	590,67	PEKGY	5,31	5,19	5,11	5,43	5,39	5,51	5,59	5,71
BINHO	430,50	422,75	412,00	438,25	441,25	449,00	459,75	467,50	PETKM	20,83	20,65	20,39	21,02	21,09	21,27	21,53	21,71
BRSAN	393,92	386,08	380,67	401,75	399,33	407,17	412,58	420,42	PGSUS	219,43	215,17	212,13	223,70	222,47	226,73	229,77	234,03
BRYAT	1962,33	1913,67	1887,33	2011,00	1988,67	2037,33	2063,67	2112,33	QUAGR	3,01	2,98	2,95	3,05	3,04	3,07	3,10	3,13
BTCIM	160,60	158,10	154,20	163,10	164,50	167,00	170,90	173,40	REEDR	33,05	32,47	31,71	33,62	33,81	34,39	35,15	35,73
CANTE	1,73	1,71	1,69	1,75	1,75	1,77	1,79	1,81	SAHOL	90,47	88,28	86,82	92,65	91,93	94,12	95,58	97,77
CCOLA	748,50	737,50	715,50	759,50	770,50	781,50	803,50	814,50	SASA	42,69	41,51	40,93	43,86	43,27	44,45	45,03	46,21
CIMSA	31,92	31,14	30,70	32,70	32,36	33,14	33,58	34,36	SDTTR	283,50	275,50	269,25	291,50	289,75	297,75	304,00	312,00
CWENE	210,53	206,97	203,73	214,10	213,77	217,33	220,57	224,13	SISE	43,17	42,57	42,07	43,76	43,67	44,27	44,77	45,37
DOAS	229,80	227,70	225,60	231,90	231,90	234,00	236,10	238,20	SKBNK	3,81	3,78	3,74	3,84	3,85	3,88	3,92	3,95
DOHOL	16,25	15,94	15,77	16,57	16,42	16,73	16,90	17,21	SMRTG	44,87	44,19	43,37	45,56	45,69	46,37	47,19	47,87
ECILC	52,32	51,73	50,87	52,90	53,18	53,77	54,63	55,22	SOKM	57,02	56,48	55,82	57,55	57,68	58,22	58,88	59,42
ECZYT	209,73	207,47	204,33	212,00	212,87	215,13	218,27	220,53	TABGD	167,63	161,17	156,73	174,10	172,07	178,53	182,97	189,43
EGEEN	10851,67	10698,33	10551,67	11005,00	10998,33	11151,67	11298,33	11451,67	TAVHL	246,50	243,70	239,70	249,30	250,50	253,30	257,30	260,10
EKGYO	10,74	10,45	10,15	11,02	11,04	11,33	11,63	11,92	TCELL	103,57	101,23	99,67	105,90	105,13	107,47	109,03	111,37
ENERY	189,67	186,53	184,17	192,80	192,03	195,17	197,53	200,67	THYAO	287,00	276,00	269,50	298,00	293,50	304,50	311,00	322,00
ENJSA	65,67	64,03	63,17	67,30	66,53	68,17	69,03	70,67	TKFEN	49,82	48,18	47,27	51,45	50,73	52,37	53,28	54,92
ENKAI	45,89	45,27	44,77	46,50	46,39	47,01	47,51	48,13	TKNSA	29,37	28,97	28,45	29,78	29,89	30,29	30,81	31,21
EREGL	49,74	49,08	48,50	50,40	50,32	50,98	51,56	52,22	TMSN	120,80	118,90	116,60	122,70	123,10	125,00	127,30	129,20
EUPWR	91,47	90,23	89,32	92,70	92,38	93,62	94,53	95,77	TOASO	233,03	229,17	225,73	236,90	236,47	240,33	243,77	247,63
EUREN	15,01	14,78	14,63	15,25	15,16	15,39	15,54	15,77	TSKB	11,29	11,13	10,99	11,44	11,43	11,59	11,73	11,89
FROTO	864,33	848,67	831,83	880,00	881,17	896,83	913,67	929,33	TTKOM	49,33	48,06	47,30	50,60	50,09	51,36	52,12	53,39
GARAN	113,93	111,87	109,03	116,00	116,77	118,83	121,67	123,73	TTRAK	710,67	689,83	670,17	731,50	730,33	751,17	770,83	791,67
GESAN	45,37	44,75	44,31	46,00	45,81	46,43	46,87	47,49	TUKAS	9,32	9,03	8,89	9,60	9,46	9,75	9,89	10,18
GOLTS	426,33	408,67	396,83	444,00	438,17	455,83	467,67	485,33	TUPRS	160,10	157,30	155,90	162,90	161,50	164,30	165,70	168,50
GUBRF	161,77	160,03	156,87	163,50	164,93	166,67	169,83	171,57	TURSG	12,27	11,75	11,27	12,80	12,75	13,27	13,75	14,27
HALKB	15,19	15,05	14,92	15,34	15,32	15,46	15,59	15,73	ULKER	161,73	157,97	155,13	165,50	164,57	168,33	171,17	174,93
HEKTS	11,47	11,27	11,14	11,66	11,60	11,80	11,93	12,13	VAKBN	18,11	17,85	17,57	18,36	18,39	18,65	18,93	19,19
ISCTR	13,49	13,32	13,09	13,66	13,72	13,89	14,12	14,29	VESBE	19,57	19,13	18,76	20,02	19,94	20,38	20,75	21,19
ISGYO	15,63	15,40	15,19	15,87	15,84	16,07	16,28	16,51	VESTL	67,22	65,68	64,27	68,75	68,63	70,17	71,58	73,12
ISMEN	37,19	35,29	34,35	39,08	38,13	40,03	40,97	42,87	YEOTK	195,57	191,73	186,77	199,40	200,53	204,37	209,33	213,17
IZENR	22,49	22,17	21,89	22,82	22,77	23,09	23,37	23,69	YKBNK	28,53	28,05	27,39	29,02	29,19	29,67	30,33	30,81
KAYSE	24,23	23,99	23,75	24,48	24,47	24,71	24,95	25,19	YYLGD	11,79	11,45	11,15	12,14	12,09	12,43	12,73	13,07
KCAER	43,19	42,27	41,67	44,10	43,79	44,71	45,31	46,23	ZOREN	4,95	4,89	4,83	5,01	5,01	5,07	5,13	5,19



Kod	14	50	RSI	StochS	MACD	CCI	Kod	14	50	RSI	StochS	MACD	CCI
	Günlük H.O.	Günlük H.O.						Günlük H.O.	Günlük H.O.				
AEFES	●	●	●	●	●	●	ISMEN	●	●	●	●	●	●
AGHOL	●	●	●	●	●	●	IZENR	●	●	●	●	●	●
AHGAZ	●	●	●	●	●	●	IZMDC	●	●	●	●	●	●
AKBNK	●	●	●	●	●	●	KARSN	●	●	●	●	●	●
AKCNS	●	●	●	●	●	●	KAYSE	●	●	●	●	●	●
AKFYE	●	●	●	●	●	●	KCAER	●	●	●	●	●	●
AKSA	●	●	●	●	●	●	KCHOL	●	●	●	●	●	●
AKSEN	●	●	●	●	●	●	KLSER	●	●	●	●	●	●
ALARK	●	●	●	●	●	●	KMPUR	●	●	●	●	●	●
ALBRK	●	●	●	●	●	●	KONTR	●	●	●	●	●	●
ALFAS	●	●	●	●	●	●	KONYA	●	●	●	●	●	●
ARCLK	●	●	●	●	●	●	KORDS	●	●	●	●	●	●
ASELS	●	●	●	●	●	●	KOZAA	●	●	●	●	●	●
ASGYO	●	●	●	●	●	●	KOZAL	●	●	●	●	●	●
ASTOR	●	●	●	●	●	●	KRDMD	●	●	●	●	●	●
BERA	●	●	●	●	●	●	MAVI	●	●	●	●	●	●
BIENY	●	●	●	●	●	●	MGROS	●	●	●	●	●	●
BIMAS	●	●	●	●	●	●	MIATK	●	●	●	●	●	●
BIOEN	●	●	●	●	●	●	ODAS	●	●	●	●	●	●
BOBET	●	●	●	●	●	●	OTKAR	●	●	●	●	●	●
BRSAN	●	●	●	●	●	●	OYAKC	●	●	●	●	●	●
BRYAT	●	●	●	●	●	●	PENTA	●	●	●	●	●	●
BUCIM	●	●	●	●	●	●	PETKM	●	●	●	●	●	●
CANTE	●	●	●	●	●	●	PGSUS	●	●	●	●	●	●
CCOLA	●	●	●	●	●	●	QUAGR	●	●	●	●	●	●
CIMSA	●	●	●	●	●	●	SAHOL	●	●	●	●	●	●
CWENE	●	●	●	●	●	●	SASA	●	●	●	●	●	●
DOAS	●	●	●	●	●	●	SDTTR	●	●	●	●	●	●
DOHOL	●	●	●	●	●	●	SISE	●	●	●	●	●	●
ECILC	●	●	●	●	●	●	SKBNK	●	●	●	●	●	●
ECZYT	●	●	●	●	●	●	SMRTG	●	●	●	●	●	●
EGEEN	●	●	●	●	●	●	SOKM	●	●	●	●	●	●
EKGYO	●	●	●	●	●	●	TATEN	●	●	●	●	●	●
ENERY	●	●	●	●	●	●	TAVHL	●	●	●	●	●	●
ENJSA	●	●	●	●	●	●	TCELL	●	●	●	●	●	●
ENKAI	●	●	●	●	●	●	THYAO	●	●	●	●	●	●
EREGL	●	●	●	●	●	●	TKFEN	●	●	●	●	●	●
EUPWR	●	●	●	●	●	●	TOASO	●	●	●	●	●	●
EUREN	●	●	●	●	●	●	TSKB	●	●	●	●	●	●
FROTO	●	●	●	●	●	●	TTKOM	●	●	●	●	●	●
GARAN	●	●	●	●	●	●	TTRAK	●	●	●	●	●	●
GESAN	●	●	●	●	●	●	TUKAS	●	●	●	●	●	●
GUBRF	●	●	●	●	●	●	TUPRS	●	●	●	●	●	●
GWIND	●	●	●	●	●	●	ULKER	●	●	●	●	●	●
HALKB	●	●	●	●	●	●	VAKBN	●	●	●	●	●	●
HEKTS	●	●	●	●	●	●	VESTL	●	●	●	●	●	●
IPEKE	●	●	●	●	●	●	YEOTK	●	●	●	●	●	●
ISCTR	●	●	●	●	●	●	YKBNK	●	●	●	●	●	●
ISDMR	●	●	●	●	●	●	YYLGD	●	●	●	●	●	●
ISGYO	●	●	●	●	●	●	ZOREN	●	●	●	●	●	●