

25 Ekim 2023

Gündem

Bir tarafta merkez bankalarının enflasyondaki katılık ve yukarı yönlü riskler nedeniyle sıkı duruşlarını uzun süre koruyacaklarına ilişkin beklentiler, diğer tarafta küresel ekonomilere ilişkin zayıflama endişeleri ana risk başlıkları olarak gündemdeki yerini koruyor. Sıkılaştırma ve resesyon kaynaklı endişelerin yanında son günlerde bir miktar yatışma kaydetse de jeopolitik riskler de küresel çapta belirsizlikleri önemli ölçüde artırıyor. İsrail'in önümüzdeki günlerde Gazze'ye yönelik olası bir kara harekâtı başlatması, Ortadoğu'daki gerilimin daha geniş bir bölgeye yayılabileceğine ilişkin korkuları ve jeopolitik riskleri yeniden artırarak küresel risk iştahı üzerinde baskı oluşturabilir. Bu nedenle jeopolitik gelişmeler yakından izlenecektir.

Piyasa Beklentisi

Hafta içerisinde jeopolitik endişelerin bir miktar yatışması ve tansiyonun azalması küresel hisse piyasalarındaki satış baskısının hafiflemesine ve toparlanma çabasının gözlenmesine katkı sağlıyor. Buna karşın önemli risk başlıkları gündemdeki yerini ve önemini koruyor. Küresel çapta tahvil faizlerinin seyri de piyasaların yakın takibinde yer alıyor. Son iki haftada jeopolitik gelişmelerle sert satışların yaşandığı BIST-100 Endeksi'nde bu hafta alımlar yeniden güç kazandı. ABD borsaları dün günü yükselişlerle tamamlarken, ABD vadelilerinde bu sabah karışık bir seyir etkili oluyor. Asya piyasalarında genel olarak yeşil bir renk hâkim. Avrupa vadeli ve CFD kontratları yatay açılışlara işaret ediyor. BIST- 100 Endeksi'nin güne hafif alıcılı bir açılışla başlamasını bekliyoruz.

Ekonomik Takvim

Saat	Veri	Beklenti	Önceki
10:00	Türkiye, Reel Kesim Güven Endeksi		104,4
10:00	Türkiye, Kapasite Kullanım Oranı		77,3%
11:00	Almanya, IFO İş Ortamı Güven Endeksi	85,9	85,7
17:00	ABD, Yeni Konut Satışları	680 Bin	675 Bin

Önemli Haberler

- ABD'de Birleşik Otomotiv İşçileri Sendikası, 5 bin üyesinin General Motors'un en büyük fabrikasında grev başlattığını duyurdu.
- ABD'de ekim ayı öncü imalat PMI 49,5 olan beklentisinin üzerinde 50,0 olarak, hizmet PMI'da 49,9 olan beklentisinin üzerinde 50,9 olarak açıklandı. Bileşik PMI 51,0 olarak kaydedilirken, öncü PMI rakamları ABD ekonomisinin gücünü genel olarak koruduğuna işaret etti.
- ABD'de federal hükümet bütçe açığı, 2023 mali yılında 1,7 trilyon dolara yükselirken, ülke ekonomisine yönelik uzun vadeli mali riskleri artırdı.
- Euro Bölgesi'nde bileşik PMI 47,4 olan piyasa beklentisine karşın son üç yılın en düşük seviyesi olan 46,5'e gerileme kaydederek, Avrupa genelinde ekonomik sıkıntıların devam ettiğine işaret etti. Almanya'da temmuzdan bu yana 50 puanın altında gerçekleşen bileşik PMI ekim ayında 45,8'e geriledi.

Hak Kullanımları

- VKFYO** nakit kâr payı ödemesi bugün gerçekleşecek.

Tedbir Kararları

- CEMAS** ve **INTEM** paylarında VBTS kapsamında 24/11/2023 seans sonuna kadar brüt takas uygulanacaktır.
- MHRGY**, **TATEN** ve **TURGG** payları VBTS kapsamında 24/11/2023 seans sonuna kadar açığa satışa ve kredili işlemlere konu edilemeyecektir.

KAP Haberleri

- **AKCNS**, 2023'ün üçüncü çeyreğinde piyasa beklentisi olan 1,1 Milyar TL'nin üstünde 1,3 Milyar TL net kâr açıkladı. Böylece şirket yılın ilk dokuz ayında 2,8 Milyar TL net kâr elde etti. (P.Değ: 34,4 Milyar TL, F/K: 10,6)
- **PRKAB**, 2023'ün üçüncü çeyreğinde 137 Milyon TL net kâr açıkladı. Böylece şirket yılın ilk dokuz ayında 93 Milyon TL net kâr elde etti. (P.Değ: 6,7 Milyar TL, F/K: 49,3)
- **TAVHL**, 2023'ün üçüncü çeyreğinde piyasa beklentisi olan 5,0 Milyar TL'nin üstünde 5,4 Milyar TL net kâr açıkladı. Böylece şirket yılın ilk dokuz ayında 5,3 Milyar TL net kâr elde etti. (P.Değ: 47,6 Milyar TL, F/K: 8,8)
- **TTRAK**, 2023'ün üçüncü çeyreğinde piyasa beklentisi olan 2,5 Milyar TL'nin üstünde 2,7 Milyar TL net kâr açıkladı. Böylece şirket yılın ilk dokuz ayında 6,3 Milyar TL net kâr elde etti. (P.Değ: 83,4 Milyar TL, F/K: 10,9)
- **YYLGD**, 2023'ün üçüncü çeyreğinde 516 Milyon TL net kâr açıkladı. Böylece şirket yılın ilk dokuz ayında 1,2 Milyar TL net kâr elde etti. (P.Değ: 21,1 Milyar TL, F/K: 14,3)
- **DERHL**, bağlı ortaklığının 40.000.000 TL olan mevcut ödenmiş sermayesini 74.000.000 TL fon tutarı ile artırdığı sermaye artırımına tamamı nakit olarak sermaye ödemesini gönderdi. (P.Değ: 1,8 Milyar TL, F/K: 31,4)
- **EGEPO**, halihazırda açıkladığı 3.06 MWE gücündeki GES kurulumunu tamamlayarak ilgili dağıtım firması ile elektrik üretim ve dağıtım anlaşması imzaladı. (P.Değ: 2,6 Milyar TL, F/K: -)
- **FONET**, Denizli İl Sağlık Müdürlüğü tarafından yapılan 36 ay süreli sağlık bilgi yönetim sistemi hizmet alımı ihalesinde 48.171.783 TL ile en uygun teklifi verdi. Şirketin son 4 çeyreklik hasılat 177 Milyon TL'dir. (P.Değ: 1,0 Milyar TL, F/K: 12,9)
- **HALKB**, geçmiş yıllarda Rekabet Kurulu'nca aldığı cezanın, temyiz ve karar düzeltme sürecinden geçerek Danıştay kararıyla banka lehine iptal edildiğini açıkladı. (P.Değ: 104,6 Milyar TL, F/K: 6,9)
- **HDFGS**, bağlı ortaklığı Hedef Projelendirme ve Gayrimenkul Geliştirme A.Ş. aracılığıyla gayrimenkul geliştirme faaliyetleri çerçevesinde Asana ve Suvon'un şirket paylarının 217.000.000 TL bedel ile alınması ve pay devralımının 50.000.000 adet MARTI payının 4,34 TL birim fiyattan Asana ve Suvon pay sahiplerine devri ile ödeneceği açıklandı. (P.Değ: 1,2 Milyar TL, F/K: 2,0)

KAP Haberleri

- **KONTR**, bir müşterisi ile yurt dışında yüksek gerilim mobil substation yapımı için toplamda 18.990.000 ABD Doları tutarında sözleşme imzaladı. Şirketin son 4 çeyreklik hasılatı 2,2 Milyar TL'dir. (P.Değ: 57,8 Milyar TL, F/K: 88,8)
- **MNDRS**, bağlı ortaklığı Smyrna Seracılık Ticaret A.Ş.'nin ilave sera yatırımı doğrultusunda fidelerin dikimini tamamlayarak toplam örtü altı sera alanını 260.000 m2'ye yükseltti. (P.Değ: 2,8 Milyar TL, F/K: 4,3)
- **TKFEN**, bağlı ortaklığı aracılığıyla Romanya'da planlanan otoyol projesi ihalesinde kazandığına dair aldığı yazıya rakip şirketten olan itiraz kapsamında, itirazda bulunan diğer şirketin ihaleyi kazandığını açıkladı. (P.Değ: 16,8 Milyar TL, F/K: 6,6)
- **YEOTK**, Tufanbeyli Termik Santrali'ne hibrit GES kurulması için ENJSA ile KDV hariç 5.605.350 ABD Doları tutarında imzaladığı sözleşme doğrultusunda ek enerji nakil hattının anahtar teslim yapımı amacıyla 1.550.804 ABD Doları + KDV bedelle sözleşme imzaladı. Şirketin son 4 çeyreklik hasılatı 2,3 Milyar TL'dir. (P.Değ: 22,7 Milyar TL, F/K: 70,8)
- **ZOREN**, Türkiye'de yürütülen elektrikli araç şarj istasyonu satışı, kurulumu ve işletmesini kapsayan faaliyetlerini yurt dışına taşımak amacıyla Avusturya'da dolaylı iştiraki aracılığıyla Electrip Austria GmbH unvanlı şirketin kuruluşunu gerçekleştirdi. (P.Değ: 30,2 Milyar TL, F/K: 14,5)

*Bütendeki haberler, Kamuyu Aydınlatma Platformu'na saat 08:30'a kadar gelen haberleri kapsamaktadır.

BIST100 Teknik Analizi

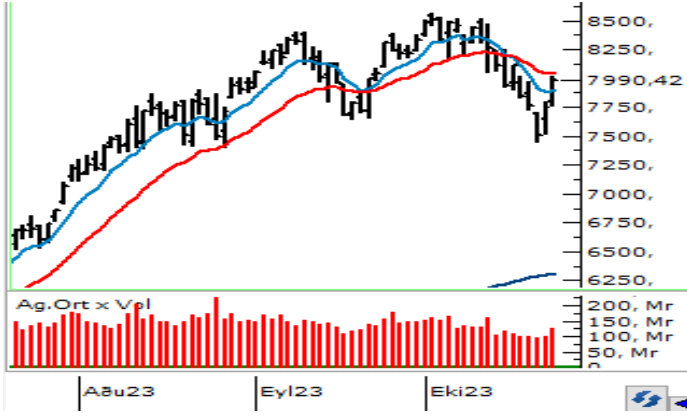

Jeopolitik endişelerle son dönemde kaydedilen satıcı fiyatlamaların ardından bu hafta alımların güç kazandığı BIST-100 Endeksi dün günü bankacılık sektörünün desteğiyle %3,10 oranında değer kazanımıyla 7.990 puandan tamamladı.

Dünkü yükselişlerde 8.000 puanı test eden endekste yükselişlerin devamlılığı açısından psikolojik öneme sahip 8.000 üzerinde kapanışlara ihtiyaç olduğunu değerlendiriyoruz. 8.000 üzeri tutunmalarda 8.150 ve 8.250 seviyeleri direnç olarak takip edilecek olup, 8.250 direnci aşılabılırsa 8.500 bölgesine doğru bir yükseliş hareketi başlayabilir. Yeniden satışların yaşanması halinde ise 7.800 ve 7.700 kısa vadeli ilk destek noktaları olup, bu seviyeler altında 7.600 seviyesi destek olarak önem kazanacaktır. 7.600 desteğinin kırılması durumunda satışlar yeniden hız kazanabilir.

VIOP 30 Teknik Analizi

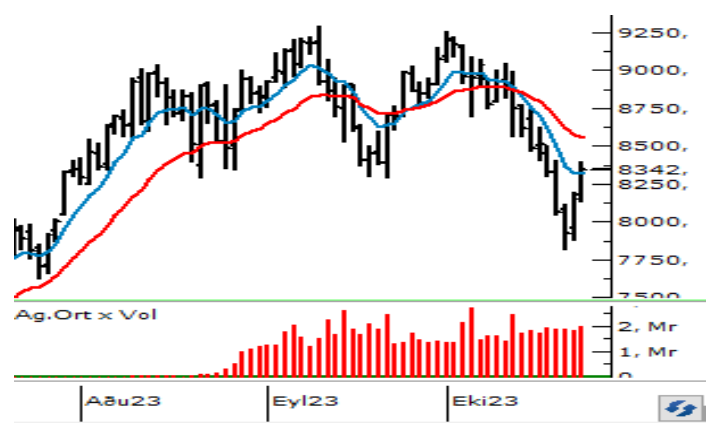

Ekim Vadeli Endeks30 sözleşmesi gün içerisinde 8.131 - 8.400 seviyeleri arasında hareket ederek günü %2,50 oranında yükselişle 8.343 puandan tamamladı. Akşam seans kapanışı da 8.342 puandan gerçekleşti.

Jeopolitik risklere bağlı olarak son haftalarda satışların öne çıktığı sözleşmede bu hafta toparlanma çabasının güç kazandığı takip ediliyor. Sözleşmede yükselişlerin devamında 50 günlük üssel ortalama (8.460) ilk önemli direnç noktasıdır. 50 günlük ortalama ile devamında 8.500 seviyesi üzerinde tutunma sağlanabilirse 8.630 ve 8.750 seviyelerine doğru yükselişler yaşanabilir. Olası geri çekilmelerde ise 8.250 ve 8.130 kısa vadeli destek noktaları olup, bu seviyeler altında 8.050 - 8.000 bölgesi takip edilecektir. 8.000 desteğinin kırılması halinde satış baskısı derinleşebilir.

Teknik Analiz Hisse Önerileri

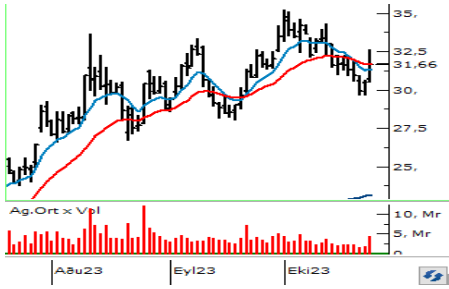

AKBNK

Yapı Kredi Bankası'nın beklentilerin üzerinde güçlü bir kâr açıklamasının katkısıyla dün bankacılık sektöründe güçlü yükselişler kaydedildi. AKBNK hissesi günü kısa vadeli ortalamaları üzerinde 31,66 TL'den kapattı. 32 TL üzerinde tutunma sağlanabilirse yükselişlerin devamı beklenebilir.

Hedef Fiyat: 32,78 TL
Zarar Kes: 30,32 TL

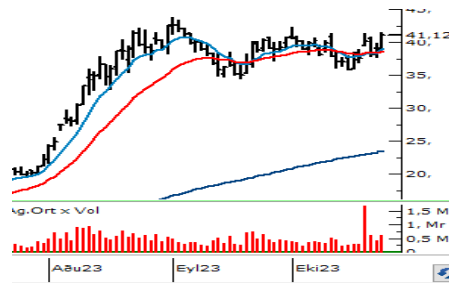

ISMEN

Kısa vadeli ortalamalarından aldığı destekle dün güçlü bir yükseliş kaydeden ve günü 41,12 TL'den tamamlayan ISMEN hissesinde 41,30 yatay direnci aşılabılırsa alımların gücünü koruduğu görülebilir. Bu durumda 42,50 seviyesine doğru yükselişler yaşanabilir.

Hedef Fiyat: 42,50 TL
Zarar Kes: 39,48 TL

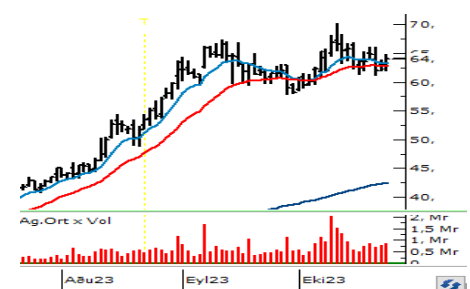

SOKM

Yurt içindeki toparlanmanın katkısıyla SOKM hissesi günü yükselişle 64,00 TL'den tamamladı. Tekrardan kısa vadeli ortalamalarının üzerinde kapanış alan hissede 22 günlük üssel ortalamasının geçtiği kabaca 62,80 üzerinde kalıcılık korunabilirse yükselişlerin devamı beklenebilir.

Hedef Fiyat: 66,20 TL
Zarar Kes: 61,40 TL

BIST	Kapanış 24.10.2023	Değişim (%)	Yılbaşı Değişim (%)
BIST 100	7.990	3,10	45,04
BIST 30	8.315	2,96	39,86
BIST Banka	8.375	5,19	66,58
BIST Sanayi	12.964	3,09	45,59
BIST 30 Yakın Vade	8.343	2,50	
Yurt Dışı Piyasalar	Veri (08:30)	Değişim (%)	Yılbaşı Değişim (%)
Dow Jones	33.141	0,62	-0,02
S&P 500	4.248	0,73	10,63
NASDAQ	13.140	0,93	25,54
Almanya DAX	14.880	0,54	6,87
Fransa CAC 40	6.894	0,63	6,49
İngiltere FTSE 100	7.390	0,20	-0,83
NIKKEI 225	31.413	1,13	20,38
Shangai Comp	2.977	0,51	-3,62
Hang Seng	17.192	1,18	-13,09
Tahvil Piyasaları	Veri (08:30)	Değişim (bps)	Yılbaşı Değişim (bps)
Türkiye 2 Yıllık	32,61	3,0	2264,0
Türkiye 10 Yıllık	27,55	-11,0	1772,0
ABD 2 Yıllık	5,06	-0,5	63,8
ABD 10 Yıllık	4,84	1,3	95,9
Almanya 2 Yıllık	3,11	-2,3	37,9
Almanya 10 Yıllık	2,83	-4,6	25,8
Döviz Piyasaları	Veri (08:30)	Değişim (%)	Yılbaşı Değişim (%)
USD/TRY	28,12	0,06	50,31
EUR/TRY	29,82	0,22	48,91
GBP/TRY	34,24	0,09	51,29
EUR/USD	1,06	0,14	-0,89
USD/JPY	149,85	-0,04	14,40
Dolar Endeksi (DXY)	106,17	-0,04	2,56
Emtia	Veri (08:30)	Değişim (%)	Yılbaşı Değişim (%)
Altın (\$/ons)	1.971,58	0,05	8,12
Gram Altın (TL)	1.782,64	0,08	62,52
Gümüş (\$/ons)	22,91	-0,04	-4,27
Brent (\$/varil)	87,08	-0,24	3,27

BIST100 Yükselenler	Kapanış	Günlük Değ. (%)	Hacim (Mln TL)
CIMSA	37,62	10,00%	855,18
ISDMR	39,48	9,97%	500,69
YEOTK	236,10	9,97%	1.065,42
ALFAS	137,10	9,94%	950,68
SKBNK	6,79	9,87%	512,47
ISCTR	24,00	8,60%	4.035,20
MIATK	690,00	8,24%	150,95
EREGL	41,80	8,07%	5.702,78
GARAN	49,70	8,04%	2.477,72
BUCIM	10,02	7,86%	426,19

BIST100 Düşenler	Kapanış	Günlük Değ. (%)	Hacim (Mln TL)
BERA	17,52	-1,30%	540,59
KONYA	8.203,00	-0,11%	591,74

BIST100 Hacmi Artanlar	Hacim Değişim	Kapanış	Günlük Değ. (%)
VESBE	235,2%	18,57	2,60
OTKAR	123,3%	404,70	3,00
ISDMR	71,5%	39,48	9,97
SASA	68,6%	46,98	3,43
ARCLK	59,8%	151,00	1,62

BIST100 Hacmi Azalanlar	Hacim Değişim	Kapanış	Günlük Değ. (%)
AKFGY	-77,0%	4,79	3,90
IMASM	-71,3%	15,95	2,84
QUAGR	-70,4%	5,77	2,67
BIENY	-69,6%	53,45	3,09
KAYSE	-69,5%	39,20	2,56

*Hacim değişimleri son 3 aylık ortalamaya göre hesaplanmıştır.

PHİLLİP PORTFÖY FONLARI					
Fon adı	BİRİNCİ HİSSE SENEDİ FONU	Fon adı	BİRİNCİ SERBEST FON	Fon adı	PARA PİYASASI FONU
Fon Kodu	PPB	Fon Kodu	PPS	Fon Kodu	PJL
Birim Pay Fiyatı	5,013063	Birim Pay Fiyatı	1,318238	Birim Pay Fiyatı	1,568923
Günlük Getiri	3,45%	Günlük Getiri	0,02%	Günlük Getiri	0,093%
2023 yılı başından bu yana getiri	64,75%	Halka Arz Getiri (11.05.2022)	31,82%	Mevduat Karşılığı Yıllıklandırılmış Getiri	36,73%
Fon Alış Valörü	T+1	Fon Alış Valörü	T+1	Fon Alış Valörü	T+0
Fon Satış Valörü	T+2	Fon Satış Valörü	T+2	Fon Satış Valörü	T+0

Burada yer alan yatırım bilgi, yorum ve tavsiyeleri yatırım danışmanlığı kapsamında değildir. Yatırım danışmanlığı hizmeti, yetkili kuruluşlar tarafından kişilerin risk ve getiri tercihleri dikkate alınarak kişiye özel sunulmaktadır. Burada yer alan yorum ve tavsiyeler ise genel niteliktedir. Bu tavsiyeler mali durumunuz ile risk ve getiri tercihlerinize uygun olmayabilir. Bu nedenle, sadece burada yer alan bilgilere dayanarak yatırım kararı verilmesi beklentilerinize uygun sonuçlar doğurmayabilir.

HİSSELER	PİVOT DESTEKLER					PİVOT DİRENÇLER			HİSSELER	PİVOT DESTEKLER					PİVOT DİRENÇLER		
	Destek 1	Destek 2	Destek 3	Kapanış	Pivot	Direnç 1	Direnç 2	Direnç 3		Destek 1	Destek 2	Destek 3	Kapanış	Pivot	Direnç 1	Direnç 2	Direnç 3
AEFES	96,40	93,65	91,95	99,15	98,10	100,85	102,55	105,30	ISMEN	37,88	36,76	35,76	39,00	38,88	40,00	41,00	42,12
AGHOL	200,43	189,37	183,83	211,50	205,97	217,03	222,57	233,63	IZMDC	6,36	6,20	6,09	6,53	6,47	6,63	6,74	6,90
AHGAZ	14,44	14,28	14,14	14,61	14,58	14,74	14,88	15,04	KARSN	9,91	9,67	9,53	10,14	10,05	10,29	10,43	10,67
AKBNK	29,93	29,35	29,01	30,50	30,27	30,85	31,19	31,77	KAYSE	36,95	35,69	34,81	38,22	37,83	39,09	39,97	41,23
AKCNS	170,93	167,97	164,43	173,90	174,47	177,43	180,97	183,93	KCAER	27,83	26,45	25,75	29,22	28,53	29,91	30,61	31,99
AKFGY	4,53	4,45	4,40	4,61	4,58	4,66	4,71	4,79	KCHOL	138,67	135,73	133,87	141,60	140,53	143,47	145,33	148,27
AKFYE	17,03	16,46	16,12	17,61	17,37	17,94	18,28	18,85	KMPUR	70,42	68,58	67,17	72,25	71,83	73,67	75,08	76,92
AKSA	86,20	83,45	81,90	88,95	87,75	90,50	92,05	94,80	KONTR	263,73	247,47	239,33	280,00	271,87	288,13	296,27	312,53
AKSEN	34,30	33,40	32,76	35,20	34,94	35,84	36,48	37,38	KONYA	7966,83	7721,27	7362,53	8212,40	8325,57	8571,13	8929,87	9175,43
ALARK	110,33	107,57	105,83	113,10	112,07	114,83	116,57	119,33	KORDS	88,70	86,55	85,15	90,85	90,10	92,25	93,65	95,80
ALBRK	4,09	4,01	3,93	4,18	4,17	4,25	4,33	4,41	KOZAA	55,90	54,50	53,00	57,30	57,40	58,80	60,30	61,70
ALFAS	119,30	113,90	109,70	124,70	123,50	128,90	133,10	138,50	KOZAL	23,32	22,88	22,52	23,76	23,68	24,12	24,48	24,92
ARCLK	145,17	141,73	137,27	148,60	149,63	153,07	157,53	160,97	KRDMD	25,07	24,55	24,23	25,58	25,39	25,91	26,23	26,75
ASELS	39,81	38,83	38,03	40,80	40,61	41,59	42,39	43,37	KZBGY	17,44	17,08	16,85	17,81	17,67	18,03	18,26	18,62
ASTOR	113,50	108,90	103,50	118,10	118,90	123,50	128,90	133,50	MAVI	99,77	97,03	95,22	102,50	101,58	104,32	106,13	108,87
BERA	17,04	16,33	15,70	17,75	17,67	18,38	19,01	19,72	MGROS	352,77	343,13	338,07	362,40	357,83	367,47	372,53	382,17
BIENY	50,62	49,38	48,57	51,85	51,43	52,67	53,48	54,72	MIATK	629,17	620,83	616,67	637,50	633,33	641,67	645,83	654,17
BIMAS	284,67	278,93	272,67	290,40	290,93	296,67	302,93	308,67	ODAS	12,01	11,75	11,52	12,27	12,24	12,50	12,73	12,99
BRSAN	917,07	894,13	858,27	940,00	952,93	975,87	1011,73	1034,67	OTKAR	380,33	367,77	361,43	392,90	386,67	399,23	405,57	418,13
BRYAT	2386,13	2312,27	2250,33	2460,00	2448,07	2521,93	2583,87	2657,73	OYAKC	67,28	65,57	64,28	69,00	68,57	70,28	71,57	73,28
BUCIM	9,03	8,78	8,52	9,29	9,29	9,54	9,80	10,05	PENTA	19,15	18,63	18,26	19,67	19,52	20,04	20,41	20,93
CANTE	18,39	17,84	17,32	18,95	18,91	19,46	19,98	20,53	PETKM	20,28	19,76	19,34	20,80	20,70	21,22	21,64	22,16
COLA	354,13	338,27	330,33	370,00	362,07	377,93	385,87	401,73	PGSUS	699,63	681,07	666,63	718,20	714,07	732,63	747,07	765,63
CIMSA	33,11	32,01	31,27	34,20	33,85	34,95	35,69	36,79	PSGYO	5,75	5,47	5,33	6,03	5,89	6,17	6,31	6,59
CWENE	316,80	305,40	297,70	328,20	324,50	335,90	343,60	355,00	QUAGR	5,49	5,35	5,28	5,62	5,56	5,70	5,77	5,91
DOAS	255,70	248,40	241,90	263,00	262,20	269,50	276,00	283,30	SAHOL	53,73	52,57	51,73	54,90	54,57	55,73	56,57	57,73
DOHOL	13,69	13,22	12,86	14,17	14,05	14,52	14,88	15,35	SASA	42,65	39,87	38,49	45,42	44,03	46,81	48,19	50,97
ECILC	48,40	47,11	46,13	49,70	49,38	50,67	51,65	52,94	SISE	49,28	48,50	47,87	50,05	49,91	50,69	51,32	52,10
ECZYT	256,87	249,63	243,57	264,10	262,93	270,17	276,23	283,47	SKBNK	5,86	5,54	5,38	6,18	6,02	6,34	6,50	6,82
EGEEN	9372,20	9143,40	8779,50	9601,00	9736,10	9964,90	10328,80	10557,60	SMRTG	71,28	68,62	66,38	73,95	73,52	76,18	78,42	81,08
EKGYO	6,99	6,84	6,76	7,13	7,07	7,22	7,30	7,45	SNGYO	2,88	2,83	2,80	2,93	2,91	2,96	2,99	3,04
ENJSA	49,85	48,49	47,17	51,20	51,17	52,53	53,85	55,21	SOKM	61,52	60,78	59,62	62,25	62,68	63,42	64,58	65,32
ENKAI	31,25	30,63	30,15	31,88	31,73	32,35	32,83	33,45	TAVHL	121,27	118,33	116,27	124,20	123,33	126,27	128,33	131,27
EREGL	38,01	37,35	36,89	38,68	38,47	39,13	39,59	40,25	TCELL	49,02	48,23	47,27	49,80	49,98	50,77	51,73	52,52
EUPWR	185,97	177,33	170,57	194,60	192,73	201,37	208,13	216,77	THYAO	209,40	205,10	202,20	213,70	212,30	216,60	219,50	223,80
EUREN	15,45	14,84	14,31	16,07	15,98	16,59	17,12	17,73	TKFEN	43,59	42,65	41,99	44,54	44,25	45,19	45,85	46,79
FROTO	846,60	827,50	812,60	865,70	861,50	880,60	895,50	914,60	TOASO	259,07	254,03	249,57	264,10	263,53	268,57	273,03	278,07
GARAN	45,00	44,00	43,48	46,00	45,52	46,52	47,04	48,04	TSKB	6,58	6,29	6,12	6,86	6,75	7,04	7,21	7,50
GENIL	55,15	52,60	50,05	57,70	57,70	60,25	62,80	65,35	TTKOM	19,40	18,46	17,55	20,34	20,31	21,25	22,16	23,10
GESAN	89,55	86,00	83,90	93,10	91,65	95,20	97,30	100,85	TTRAK	802,23	779,57	768,23	824,90	813,57	836,23	847,57	870,23
GLYHO	11,82	11,52	11,28	12,13	12,06	12,36	12,60	12,90	TUKAS	7,92	7,75	7,63	8,10	8,04	8,21	8,33	8,50
GUBRF	341,87	321,13	308,07	362,60	354,93	375,67	388,73	409,47	TUPRS	131,67	128,03	125,87	135,30	133,83	137,47	139,63	143,27
GWIND	28,30	27,48	26,68	29,12	29,10	29,92	30,72	31,54	ULKER	80,28	77,77	76,03	82,80	82,02	84,53	86,27	88,78
HALKB	13,83	13,48	13,29	14,18	14,02	14,37	14,56	14,91	VAKBN	16,34	15,73	15,38	16,96	16,69	17,30	17,65	18,26
HEKTS	22,67	21,67	20,83	23,68	23,51	24,51	25,35	26,35	VESBE	17,30	16,50	15,90	18,10	17,90	18,70	19,30	20,10
IMASM	15,20	14,90	14,67	15,51	15,43	15,73	15,96	16,26	VESTL	60,85	59,40	58,35	62,30	61,90	63,35	64,40	65,85
IPEKE	43,27	41,83	40,41	44,72	44,69	46,13	47,55	48,99	YEOTK	202,23	189,77	183,53	214,70	208,47	220,93	227,17	239,63
ISCTR	21,65	21,19	20,89	22,10	21,95	22,41	22,71	23,17	YKBNK	18,01	17,69	17,48	18,33	18,22	18,54	18,75	19,07
ISDMR	35,08	34,26	33,82	35,90	35,52	36,34	36,78	37,60	YYLGD	18,19	17,76	17,46	18,63	18,49	18,92	19,22	19,65
ISGYO	21,52	20,92	20,50	22,12	21,94	22,54	22,96	23,56	ZOREN	5,73	5,58	5,48	5,87	5,83	5,98	6,08	6,23

Kod	14 Günlük H.O.	50 Günlük H.O.	RSI	StochS	MACD	CCI	Kod	14 Günlük H.O.	50 Günlük H.O.	RSI	StochS	MACD	CCI
AEFES	●	●	●	●	●	●	ISMEN	●	●	●	●	●	●
AGHOL	●	●	●	●	●	●	IZMDC	●	●	●	●	●	●
AHGAZ	●	●	●	●	●	●	KARSN	●	●	●	●	●	●
AKBNK	●	●	●	●	●	●	KAYSE	●	●	●	●	●	●
AKCNS	●	●	●	●	●	●	KCAER	●	●	●	●	●	●
AKFGY	●	●	●	●	●	●	KCHOL	●	●	●	●	●	●
AKFYE	●	●	●	●	●	●	KMPUR	●	●	●	●	●	●
AKSA	●	●	●	●	●	●	KONTR	●	●	●	●	●	●
AKSEN	●	●	●	●	●	●	KONYA	●	●	●	●	●	●
ALARK	●	●	●	●	●	●	KORDS	●	●	●	●	●	●
ALBRK	●	●	●	●	●	●	KOZAA	●	●	●	●	●	●
ALFAS	●	●	●	●	●	●	KOZAL	●	●	●	●	●	●
ARCLK	●	●	●	●	●	●	KRDMD	●	●	●	●	●	●
ASELS	●	●	●	●	●	●	KZBGY	●	●	●	●	●	●
ASTOR	●	●	●	●	●	●	MAVI	●	●	●	●	●	●
BERA	●	●	●	●	●	●	MGROS	●	●	●	●	●	●
BIENY	●	●	●	●	●	●	MIATK	●	●	●	●	●	●
BIMAS	●	●	●	●	●	●	ODAS	●	●	●	●	●	●
BRSAN	●	●	●	●	●	●	OTKAR	●	●	●	●	●	●
BRYAT	●	●	●	●	●	●	OYAKC	●	●	●	●	●	●
BUCIM	●	●	●	●	●	●	PENTA	●	●	●	●	●	●
CANTE	●	●	●	●	●	●	PETKM	●	●	●	●	●	●
CCOLA	●	●	●	●	●	●	PGSUS	●	●	●	●	●	●
CIMSA	●	●	●	●	●	●	PSGYO	●	●	●	●	●	●
CWENE	●	●	●	●	●	●	QUAGR	●	●	●	●	●	●
DOAS	●	●	●	●	●	●	SAHOL	●	●	●	●	●	●
DOHOL	●	●	●	●	●	●	SASA	●	●	●	●	●	●
ECILC	●	●	●	●	●	●	SISE	●	●	●	●	●	●
ECZYT	●	●	●	●	●	●	SKBNK	●	●	●	●	●	●
EGEEN	●	●	●	●	●	●	SMRTG	●	●	●	●	●	●
EKGYO	●	●	●	●	●	●	SNGYO	●	●	●	●	●	●
ENJSA	●	●	●	●	●	●	SOKM	●	●	●	●	●	●
ENKAI	●	●	●	●	●	●	TAVHL	●	●	●	●	●	●
EREGL	●	●	●	●	●	●	TCELL	●	●	●	●	●	●
EUPWR	●	●	●	●	●	●	THYAO	●	●	●	●	●	●
EUREN	●	●	●	●	●	●	TKFEN	●	●	●	●	●	●
FROTO	●	●	●	●	●	●	TOASO	●	●	●	●	●	●
GARAN	●	●	●	●	●	●	TSKB	●	●	●	●	●	●
GENIL	●	●	●	●	●	●	TTKOM	●	●	●	●	●	●
GESAN	●	●	●	●	●	●	TTRAK	●	●	●	●	●	●
GLYHO	●	●	●	●	●	●	TUKAS	●	●	●	●	●	●
GUBRF	●	●	●	●	●	●	TUPRS	●	●	●	●	●	●
GWIND	●	●	●	●	●	●	ULKER	●	●	●	●	●	●
HALKB	●	●	●	●	●	●	VAKBN	●	●	●	●	●	●
HEKTS	●	●	●	●	●	●	VESBE	●	●	●	●	●	●
IMASM	●	●	●	●	●	●	VESTL	●	●	●	●	●	●
IPEKE	●	●	●	●	●	●	YEOTK	●	●	●	●	●	●
ISCTR	●	●	●	●	●	●	YKBNK	●	●	●	●	●	●
ISDMR	●	●	●	●	●	●	YYLGD	●	●	●	●	●	●
ISGYO	●	●	●	●	●	●	ZOREN	●	●	●	●	●	●