

**6 Mayıs 2024**

## Açılıştan Kapanışa Piyasalar

BIST	Kapanış 03.05.2024	Günlük Değişim	Yurt Dışı Piyasalar	03.05.2024 (18.10)	06.05.2024 (07:45)	BIST Kapanış Sonrası Değişim
BIST 100	10.276,88	0,67%	S&P 500 Vadeli	5.130,25	5.157,55	0,53%
BIST 30	11.147,59	0,53%	Euro Stoxx 50 CFD	4.913,03	4.931,55	0,38%
BIST Banka	13.397,79	1,23%	ABD 10 Yıllık (bps)	4,52	4,51	-1
BIST Sanayi	15.046,84	0,41%	Brent	83,37	83,21	-0,19%
BIST 30 Yakın Vade	11.912,00	0,27%	Ons Altın	2.291,08	2.309,46	0,80%
Türkiye 2 Yıllık (bps)	44,76	-51	USDTRY	32,33	32,24	-0,28%
Türkiye 10 Yıllık (bps)	28,91	5	Nikkei 225	38.236,00	38.236,00	0,00%

## Önemli Haberler

- Uluslararası kredi derecelendirme kuruluşu S&P Türkiye'nin kredi notunu B'den B+'ya yükseltti, görünüm pozitif.
- ABD'de tarım dışı istihdam, Nisan'da 175 bin kişi artarak beklentilerin altında gerçekleşirken, işsizlik oranı yüzde 3,8'den yüzde 3,9'a yükseldi.
- Piyasa aktörleri zayıf gelen ABD tarım dışı istihdam verisi sonrasında Fed faiz indirim beklentisini Kasım'dan Eylül'e çekti.
- Türkiye'de yıllık tüketici enflasyonu başta hizmet fiyatlarındaki artışın etkisiyle yükselişini sürdürdü. TÜFE nisanda bir önceki yılın aynı ayına göre yüzde 69,80 artış kaydetti. Aylık TÜFE artışı ise yüzde 3,18 oldu. Nisan'da yıllık enflasyon 1,5 yılın en yüksek seviyesine çıkarken, yıllık çekirdek enflasyonda ise yeni rekor kaydedildi.
- Bankacılık sektörünün kredi hacmi, geçen hafta 198 milyar 631 milyon lira artarak 13 trilyon 97 milyar 656 milyon liraya yükseldi. 13 haftalık ticari kredi büyümesi hızlandı.

## Ekonomik Takvim

	Veri	Beklenti	Önceki
11:00	Euro Bölgesi , S&P Global Bileşik PMI (Nisan)	51,4	50,3
11:00	Euro Bölgesi, Hizmet PMI (Nisan)	52,9	51,5

## Hak Kullanımları

- MACKO, MAVI** kâr payı ödemeleri bugün gerçekleştirilecektir.

## Günlük Hisse Önerileri

- Günlük hisse önerilerimiz **EKGYO, GARAN** ve **SOKM**'dir. Öneriler hakkında detayları görmek için tıklayabilirsiniz.

## KAP Haberleri

- **☺ KCAER**, hisse başına net 0,13 TL kâr payı ödeme kararı aldı. Böylelikle brüt temettü verimi %0,24 oldu. (P.Değ: 40,4 Milyar TL, F/K: 34,0)
- **☺ KCHOL**, Temel Ticaret ve Yatırım A.Ş.'nin sahibi olduğu Otokar sermayesinin yaklaşık %2,70'ine denk gelen 3.236.373 TL nominal değerli Otokar payının toplam 1.610.095.928 TL bedel karşılığında ve Tofaş sermayesinin yaklaşık %0,035'ine denk gelen 175.693 TL nominal değerli A Grubu Tofaş payının toplam 47.226.396 TL bedel karşılığında nakden ve peşin olarak satın alınmasına karar vermiş olup pay devir ve ödeme işlemlerini tamamladı. (P.Değ: 590,1 Milyar TL, F/K: 8,2)
- **☺ KCHOL**, 2024 yılının ilk çeyreğine ilişkin bilanço sonuçlarını 23 Mayıs'ta açıklayacak.
- **⚙️ MGROS**, 30 Nisan 2024 itibariyle toplam mağaza sayısı 3.431 oldu. (P.Değ: 85,1 Milyar TL, F/K: 9,6)
- **☺ NTGAZ**, Çay İşletmeleri Genel Müdürlüğü'nün 18 adet fabrika için açmış olduğu ve Doğalgaz ve CNG (Sıkıştırılmış Doğal Gaz) ihalesi kapsamında 528.972.500 TL bedelli sözleşme imzaladı. Şirketin son dört çeyrek hasılatı 4,0 milyar TL'dir. (P.Değ: 4,7 Milyar TL, F/K: 49,1)
- **☺ TCELL**, Demirören Dağıtım A.Ş.'ye süren dava kapsamında yapılan anlaşmaya göre 130.000.000 TL ödedi ve söz konusu ihtilaf ortadan kalktı. (P.Değ: 180,6 Milyar TL, F/K: 14,4)
- **☺ TKFEN**, "yeşil hidrojen" ve "yeşil amonyak" üretimi konusunda ENJSA ile arasında bir Niyet Mektubu imzaladı. (P.Değ: 19,5 Milyar TL, F/K: -)
- **☺ PASEU**, Azerbaycan'ın önde gelen gruplarından NB Holding ASC ile yapmış olduğu görüşmeler neticesinde ortaklık kurma konusunda son aşamaya geldi. Kurulacak ortaklık her iki tarafa da liman ve lojistik merkez işletmeciliği, Orta Koridor üzerinden yapılacak yük taşımacılığı ve bölgede verilecek lojistik hizmetlerinde önemli fırsatlar ve kazanımlar sunacak. (P.Değ: 10,9 Milyar TL, F/K: 46,3)
- **☺ SKBNK**, hisse başına net 0,05 TL kâr payı ödeme kararı aldı. Böylelikle brüt temettü verimi %1,25 oldu. Ödeme 13 Mayıs'ta gerçekleşecek. (P.Değ: 9,2 Milyar TL, F/K: 3,7)
- **⚙️ SUNTK**, bağlı ortaklığı Ekoten Tekstil Sanayi ve Ticaret A.Ş.'nin İzmir/Torbalı'daki üretim merkezinde yaptığı atık su geri dönüşüm yatırımı için T.C. Sanayi ve Teknoloji Bakanlığı'nın şirkete verdiği Yatırım Teşvik Belgesinin toplam yatırım tutarı revize edilerek 29.916.493 TL'ye ulaştı. (P.Değ: 8,3 Milyar TL, F/K: 34,9)
- **☺ VESBE**, hisse başına net 0,65 TL kâr payı ödeme kararı aldı. Böylelikle brüt temettü verimi %3,17 oldu. Ödeme 25 Temmuz'da gerçekleşecek. (P.Değ: 36,6 Milyar TL, F/K: 7,7)

\*Bültendeki haberler, Kamuyu Aydınlatma Platformu'na bugün saat 08:30'a kadar gelen haberleri kapsamaktadır.

## BİST 100 Teknik Analizi

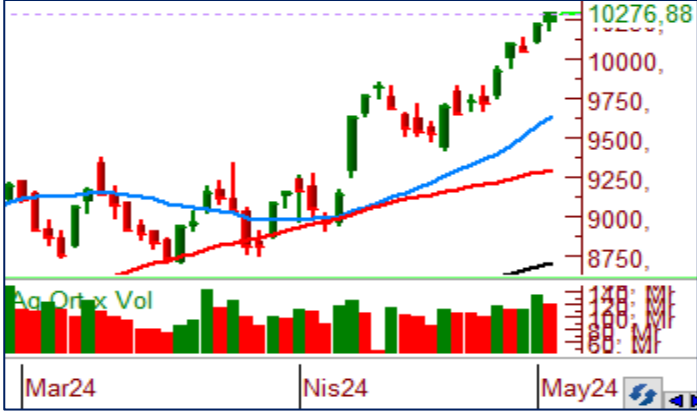

BİST 100 endeksi son işlem gününde 10.177-10.286 puan aralığında hareket ederek son işlem gününü %0,67 oranında değer kazanarak 10.277 puandan tamamladı. Böylelikle geçtiğimiz haftanın tamamında XU100 %3,64 oranında değer kazandı.

BİST100 endeksinde geçtiğimiz hafta alışların etkili olduğunu gördük. Haftaya 9.992 seviyesinden başlayan endeks hafta boyunca yukarı yönlü trendini koruyarak son işlem gününde tarihi zirvesini yenileyerek rekor kapanış ile haftayı 10.277 puandan tamamladı. Bu hafta endekste 10.100 ve 10.000 seviyelerinin önemli olacağını düşünüyoruz. Bu bölgelerin üzerindeki kapanışlarda endekste yukarı yönlü trend devam edebilir. Endekste satış baskısının gelmesi durumunda ise kısa vadeli ortalamaların belirlediği 9.940 seviyesi destek bölgesi olarak takip edilebilir.

## VIOP 30 Teknik Analizi



Haziran Vadeli Endeks 30 kontratı son işlem gününde 11.805-11.938 puan aralığında hareket ederek son işlem gününü 11.897 puandan tamamladı. Akşam seansı kapanışı ise 11.912 puandan gerçekleşti.

Haziran vadeli endeks sözleşmesi geçtiğimiz haftanın genelinde yukarı yönlü trendini koruyarak haftayı 11.912 puandan tamamladı. Haftaya 11.548 puandan başlayan Haziran vadeli sözleşmede hafta genelinde kısa vadeli ortalama üzerinde tutunmaların etkili olduğunu gördük. Haziran vadeli sözleşmede bu hafta 11.750 ve 11.620 seviyelerini takip ediyor olacağız. Bu bölgelerin atlındaki kapanışlarda sözleşmede kâr satışları etkili olabilir. Haziran vadeli sözleşmede bugün alışların devam etmesi halinde ise 12.000 seviyesi direnç bölgesi olarak takip edilebilir.

## Teknik Analiz Hisse Önerileri



### EKGYO

Yükseliş trendini sürdüren EKGYO önemli ortalamalarının üzerinde fiyatlandırmayı sürdürüyor. Hissede bugün 10,50 TL seviyesi aşılabilir ise olumlu görünümün devam etmesini bekliyoruz.

**Hedef Fiyat: 10,65 TL**

**Zarar Kes: 10,10 TL**

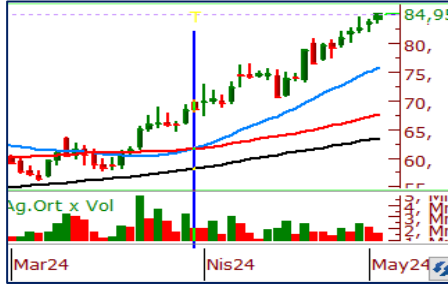

### GARAN

Yükseliş trendini sürdüren GARAN bankacılık sektörüne gelen alışların etkisiyle son işlem gününde %1,61 oranında değer kazandı. Kısa vadeli ortalamaları üzerinde fiyatlanmasını olumlu değerlendirdiğimiz hissede 82,00 TL bölgesi üzeri tutunmalarda yükseliş devam edebilir.

**Hedef Fiyat: 87,50 TL**

**Zarar Kes: 82,80 TL**



### SOKM

Son işlem gününde 50 ve 100 günlük ortalamalarını aşan ve 61,70 TL'den kapanış gerçekleştiren SOKM hissesinde, 60,00 TL üzeri kapanışların devam etmesi hissede pozitif görünümü koruyabilir.

**Hedef Fiyat: 63,60 TL**

**Zarar Kes: 60,00 TL**

BIST 100 ŞİRKETLERİ DESTEK/DİRENÇ TABLOSU

	PİVOT DESTEKLER					PİVOT DİRENÇLER			HİSSELER	PİVOT DESTEKLER					PİVOT DİRENÇLER		
	Destek 1	Destek 2	Destek 3	Kapanış	Pivot	Direnç 1	Direnç 2	Direnç 3		Destek 1	Destek 2	Destek 3	Kapanış	Pivot	Direnç 1	Direnç 2	Direnç 3
AEFES	188,23	182,97	179,83	193,50	191,37	196,63	199,77	205,03	ISMEN	37,46	37,22	36,90	37,70	37,78	38,02	38,34	38,58
AGHOL	328,67	325,58	321,92	331,75	332,33	335,42	339,08	342,17	IZENR	27,61	26,99	26,29	28,22	28,31	28,93	29,63	30,25
AHGAZ	13,47	13,34	13,19	13,60	13,62	13,75	13,90	14,03	IZMDC	7,83	7,57	7,45	8,08	7,95	8,21	8,33	8,59
AKBNK	58,57	57,08	56,32	60,05	59,33	60,82	61,58	63,07	KARSN	14,31	14,02	13,73	14,59	14,60	14,89	15,18	15,47
AKCNS	152,40	150,50	149,30	154,30	153,60	155,50	156,70	158,60	KAYSE	34,07	33,47	32,41	34,66	35,13	35,73	36,79	37,39
AKFYE	25,09	24,21	22,69	25,98	26,61	27,49	29,01	29,89	KCAER	58,78	56,17	53,73	61,40	61,22	63,83	66,27	68,88
AKSA	118,53	117,07	115,53	120,00	120,07	121,53	123,07	124,53	KCHOL	229,20	225,70	221,70	232,70	233,20	236,70	240,70	244,20
AKSEN	39,20	38,86	38,40	39,54	39,66	40,00	40,46	40,80	KLSE	58,33	54,77	52,98	61,90	60,12	63,68	65,47	69,03
ALARK	116,33	115,07	113,23	117,60	118,17	119,43	121,27	122,53	KMPUR	63,17	62,53	61,37	63,80	64,33	64,97	66,13	66,77
ALBRK	5,03	4,95	4,89	5,10	5,09	5,17	5,23	5,31	KONTR	259,00	249,00	242,25	269,00	265,75	275,75	282,50	292,50
ALFAS	93,45	91,70	89,75	95,20	95,40	97,15	99,10	100,85	KONYA	11745,00	11417,50	11235,00	12072,50	11927,50	12255,00	12437,50	12765,00
ARCLK	168,50	163,50	154,20	173,50	177,80	182,80	192,10	197,10	KORDS	99,00	97,60	95,60	100,40	101,00	102,40	104,40	105,80
ASELS	61,40	60,60	59,70	62,20	62,30	63,10	64,00	64,80	KOZAA	51,30	50,55	49,80	52,05	52,05	52,80	53,55	54,30
ASGYO	14,47	14,22	14,07	14,72	14,62	14,87	15,02	15,27	KOZAL	23,12	22,86	22,52	23,38	23,46	23,72	24,06	24,32
ASTOR	100,27	96,43	93,42	104,10	103,28	107,12	110,13	113,97	KRDMD	27,38	26,66	26,28	28,10	27,76	28,48	28,86	29,58
BERA	19,00	18,68	18,21	19,32	19,47	19,79	20,26	20,58	MAVI	94,90	93,30	92,25	96,50	95,95	97,55	98,60	100,20
BIENY	43,25	42,41	41,77	44,10	43,89	44,73	45,37	46,21	MGROS	454,67	439,33	431,67	470,00	462,33	477,67	485,33	500,67
BIMAS	406,58	395,92	390,58	417,25	411,92	422,58	427,92	438,58	MIATK	58,05	56,80	55,95	59,30	58,90	60,15	61,00	62,25
BIOEN	19,35	18,57	18,19	20,12	19,73	20,51	20,89	21,67	ODAS	9,89	9,78	9,65	10,00	10,02	10,13	10,26	10,37
BOBET	38,05	37,57	37,07	38,52	38,55	39,03	39,53	40,01	OTKAR	513,67	508,33	499,67	519,00	522,33	527,67	536,33	541,67
BRSAN	612,00	604,00	598,50	620,00	617,50	625,50	631,00	639,00	OYAKC	60,92	60,28	59,27	61,55	61,93	62,57	63,58	64,22
BRYAT	3132,50	3090,00	3040,00	3175,00	3182,50	3225,00	3275,00	3317,50	PENTA	18,47	18,01	17,62	18,93	18,86	19,32	19,71	20,17
BUCIM	8,76	8,64	8,55	8,87	8,85	8,97	9,06	9,18	PETKM	20,82	20,66	20,42	20,98	21,06	21,22	21,46	21,62
CANTE	18,49	18,27	18,15	18,72	18,61	18,83	18,95	19,17	PGSUS	1010,00	981,00	947,00	1039,00	1044,00	1073,00	1107,00	1136,00
CCOLA	704,67	697,83	688,17	711,50	714,33	721,17	730,83	737,67	QUAGR	4,35	4,24	4,11	4,45	4,48	4,59	4,72	4,83
CIMSA	32,12	31,82	31,54	32,42	32,40	32,70	32,98	33,28	SAHOL	92,05	90,75	90,00	93,35	92,80	94,10	94,85	96,15
CWENE	300,75	295,50	289,50	306,00	306,75	312,00	318,00	323,25	SASA	44,62	42,54	41,48	46,70	45,68	47,76	48,82	50,90
DOAS	287,83	284,17	281,33	291,50	290,67	294,33	297,17	300,83	SDTTR	336,67	326,33	314,67	347,00	348,33	358,67	370,33	380,67
DOHOL	14,27	14,14	13,94	14,41	14,47	14,60	14,80	14,93	SISE	50,87	50,33	49,52	51,40	51,68	52,22	53,03	53,57
ECILC	53,33	51,62	50,63	55,05	54,32	56,03	57,02	58,73	SKBNK	4,87	4,82	4,78	4,92	4,91	4,96	5,00	5,05
ECZYT	236,60	230,30	225,50	242,90	241,40	247,70	252,50	258,80	SMRTG	60,33	59,27	57,68	61,40	61,92	62,98	64,57	65,63
EGEEN	16443,33	16061,67	15445,83	16825,00	17059,17	17440,83	18056,67	18438,33	SOKM	60,10	58,50	57,70	61,70	60,90	62,50	63,30	64,90
EKGYO	10,11	9,87	9,68	10,34	10,30	10,54	10,73	10,97	TATEN	33,20	32,10	31,42	34,30	33,88	34,98	35,66	36,76
ENERY	167,93	164,37	160,93	171,50	171,37	174,93	178,37	181,93	TAVHL	216,60	212,40	209,70	220,80	219,30	223,50	226,20	230,40
ENJSA	64,22	63,53	62,77	64,90	64,98	65,67	66,43	67,12	TCELL	81,03	79,97	78,98	82,10	82,02	83,08	84,07	85,13
ENKAI	37,72	37,30	36,78	38,14	38,24	38,66	39,18	39,60	THYAO	322,17	319,33	316,42	325,00	325,08	327,92	330,83	333,67
EREGL	43,66	43,14	42,58	44,18	44,22	44,74	45,30	45,82	TKFEN	51,57	50,38	49,62	52,75	52,33	53,52	54,28	55,47
EUPWR	152,13	147,57	142,23	156,70	157,47	162,03	167,37	171,93	TOASO	262,58	258,17	249,58	267,00	271,17	275,58	284,17	288,58
EUREN	15,63	15,07	14,53	16,20	16,17	16,73	17,27	17,83	TSKB	9,78	9,57	9,33	9,98	10,02	10,23	10,47	10,68
FROTO	1121,00	1109,00	1094,00	1133,00	1136,00	1148,00	1163,00	1175,00	TTKOM	39,39	38,87	38,25	39,90	40,01	40,53	41,15	41,67
GARAN	83,85	82,75	82,00	84,95	84,60	85,70	86,45	87,55	TTRAK	924,83	907,67	893,33	942,00	939,17	956,33	970,67	987,83
GESAN	75,98	72,57	70,83	79,40	77,72	81,13	82,87	86,28	TUKAS	8,81	8,70	8,55	8,91	8,96	9,07	9,22	9,33
GUBRF	158,23	153,47	149,83	163,00	161,87	166,63	170,27	175,03	TUPRS	199,30	197,30	194,90	201,30	201,70	203,70	206,10	208,10
GWIND	29,01	28,57	28,31	29,46	29,27	29,71	29,97	30,41	ULKER	113,10	110,90	109,30	115,30	114,70	116,90	118,50	120,70
HALKB	16,24	15,99	15,56	16,48	16,67	16,92	17,35	17,60	VAKBN	19,37	18,86	18,15	19,87	20,08	20,59	21,30	21,81
HEKTS	15,73	15,37	15,08	16,08	16,02	16,38	16,67	17,03	VESTL	89,73	83,17	79,88	96,30	93,02	99,58	102,87	109,43
IPEKE	41,05	40,31	39,11	41,80	42,25	42,99	44,19	44,93	YEOTK	227,63	218,97	214,63	236,30	231,97	240,63	244,97	253,63
ISCTR	13,64	13,55	13,42	13,73	13,77	13,86	13,99	14,08	YKBNK	30,67	30,37	29,93	30,96	31,11	31,41	31,85	32,15
ISDMR	37,23	36,61	35,75	37,86	38,09	38,71	39,57	40,19	YYLGD	14,29	14,01	13,81	14,58	14,49	14,77	14,97	15,25
ISGYO	15,73	15,54	15,30	15,92	15,97	16,16	16,40	16,59	ZOREN	6,47	6,34	6,18	6,59	6,63	6,76	6,92	7,05

Kod	14	50	RSI	StochS	MACD	CCI	Kod	14	50	RSI	StochS	MACD	CCI
	Günlük H.O.	Günlük H.O.						Günlük H.O.	Günlük H.O.				
AEFES	●	●	●	●	●	●	ISMEN	●	●	●	●	●	●
AGHOL	●	●	●	●	●	●	IZENR	●	●	●	●	●	●
AHGAZ	●	●	●	●	●	●	IZMDC	●	●	●	●	●	●
AKBNK	●	●	●	●	●	●	KARSN	●	●	●	●	●	●
AKCNS	●	●	●	●	●	●	KAYSE	●	●	●	●	●	●
AKFYE	●	●	●	●	●	●	KCAER	●	●	●	●	●	●
AKSA	●	●	●	●	●	●	KCHOL	●	●	●	●	●	●
AKSEN	●	●	●	●	●	●	KLSER	●	●	●	●	●	●
ALARK	●	●	●	●	●	●	KMPUR	●	●	●	●	●	●
ALBRK	●	●	●	●	●	●	KONTR	●	●	●	●	●	●
ALFAS	●	●	●	●	●	●	KONYA	●	●	●	●	●	●
ARCLK	●	●	●	●	●	●	KORDS	●	●	●	●	●	●
ASELS	●	●	●	●	●	●	KOZAA	●	●	●	●	●	●
ASGYO	●	●	●	●	●	●	KOZAL	●	●	●	●	●	●
ASTOR	●	●	●	●	●	●	KRDMD	●	●	●	●	●	●
BERA	●	●	●	●	●	●	MAVI	●	●	●	●	●	●
BIENY	●	●	●	●	●	●	MGROS	●	●	●	●	●	●
BIMAS	●	●	●	●	●	●	MIATK	●	●	●	●	●	●
BIOEN	●	●	●	●	●	●	ODAS	●	●	●	●	●	●
BOBET	●	●	●	●	●	●	OTKAR	●	●	●	●	●	●
BRSAN	●	●	●	●	●	●	OYAKC	●	●	●	●	●	●
BRYAT	●	●	●	●	●	●	PENTA	●	●	●	●	●	●
BUCIM	●	●	●	●	●	●	PETKM	●	●	●	●	●	●
CANTE	●	●	●	●	●	●	PGSUS	●	●	●	●	●	●
COLLA	●	●	●	●	●	●	QUAGR	●	●	●	●	●	●
CIMSA	●	●	●	●	●	●	SAHOL	●	●	●	●	●	●
CWENE	●	●	●	●	●	●	SASA	●	●	●	●	●	●
DOAS	●	●	●	●	●	●	SDTTR	●	●	●	●	●	●
DOHOL	●	●	●	●	●	●	SISE	●	●	●	●	●	●
ECILC	●	●	●	●	●	●	SKBNK	●	●	●	●	●	●
ECZYT	●	●	●	●	●	●	SMRTG	●	●	●	●	●	●
EGEEN	●	●	●	●	●	●	SOKM	●	●	●	●	●	●
EKGYO	●	●	●	●	●	●	TATEN	●	●	●	●	●	●
ENERY	●	●	●	●	●	●	TAVHL	●	●	●	●	●	●
ENJSA	●	●	●	●	●	●	TCELL	●	●	●	●	●	●
ENKAI	●	●	●	●	●	●	THYAO	●	●	●	●	●	●
EREGL	●	●	●	●	●	●	TKFEN	●	●	●	●	●	●
EUPWR	●	●	●	●	●	●	TOASO	●	●	●	●	●	●
EUREN	●	●	●	●	●	●	TSKB	●	●	●	●	●	●
FROTO	●	●	●	●	●	●	TTKOM	●	●	●	●	●	●
GARAN	●	●	●	●	●	●	TTRAK	●	●	●	●	●	●
GESAN	●	●	●	●	●	●	TUKAS	●	●	●	●	●	●
GUBRF	●	●	●	●	●	●	TUPRS	●	●	●	●	●	●
GWIND	●	●	●	●	●	●	ULKER	●	●	●	●	●	●
HALKB	●	●	●	●	●	●	VAKBN	●	●	●	●	●	●
HEKTS	●	●	●	●	●	●	VESTL	●	●	●	●	●	●
IPEKE	●	●	●	●	●	●	YEOTK	●	●	●	●	●	●
ISCTR	●	●	●	●	●	●	YKBNK	●	●	●	●	●	●
ISDMR	●	●	●	●	●	●	YYLGD	●	●	●	●	●	●
ISGYO	●	●	●	●	●	●	ZOREN	●	●	●	●	●	●