

13 Aralık 2023

## Gündem

ABD'de kasım ayı TÜFE rakamı aylık bazda %0,1 oranında artış kaydetti ve yıllık TÜFE %3,2'den %3,1'e geriledi. Çekirdek TÜFE bir önceki aya göre %0,3 oranında artış kaydetti ve yıllık bazda %4,0 olarak korundu. ABD'de TÜFE rakamları sonrası bugün gözler Fed toplantısında olacak. Fed'in aralık toplantısında faiz oranlarında bir değişim beklenmezken, Fed Başkanı Powell'ın mesajları yakından takip edilecektir. Yayınlanacak ekonomik projeksiyonlar ve özellikle Fed üyelerinin faiz tahminlerini içeren noktasal grafikler (dot-plot) son derece önemli olacaktır. Üyelerin ne kadarlık bir faiz indirimi öngörecekları ve Powell'ın mesajları piyasalardaki faiz indirim beklentilerini ve dolayısıyla risk iştahını şekillendirecektir.

## Piyasa Beklentisi

ABD'de çekirdek TÜFE'de aylık bazda artışın bir miktar ivmelenmesi ve düşüş eğiliminin yavaşlaması sonrasında küresel hisse piyasalarında dalgalı bir seyir etkili oldu. Bugün akşam saatlerinde sona erecek Fed toplantısı ile Powell'ın söylemlerindeki genel ton piyasalardaki fiyatlamaları şekillendirecektir. Faiz indirimine ilişkin aşırıya kaçan beklentilere bağlı olarak Powell'ın daha temkinli bir duruş ortaya koyabileceğini düşünüyoruz. BIST-100 Endeksi'nde bankacılık sektörünün katkısıyla gün içi kayıplar geri alındı. ABD borsaları günü yükselişlerle tamamlarken, ABD vadelilerinde bu sabah yatay bir seyir etkili oluyor. Asya piyasalarında karışık bir görünüm hâkim. Avrupa vadeli ve CFD kontratları yatay açılışlara işaret ediyor. BIST- 100 Endeksi'nin güne dalgalı bir açılışla başlamasını bekliyoruz.

## Ekonomik Takvim

Saat	Veri	Beklenti	Önceki
10:00	İngiltere, Sanayi Üretimi (Aylık/Yıllık)	-0,1% / 1,1%	0,0% / 1,5%
13:00	Euro Bölgesi, Sanayi Üretimi (Aylık/Yıllık)	-0,3% / -4,6%	-1,1% / -6,9%
16:30	ABD, Çekirdek ÜFE (Aylık/Yıllık)	0,2% / 2,2%	0,0% / 2,4%
22:00	ABD, Fed Faiz Kararı	5,50%	5,50%
22:30	Fed Başkanı Powell Basın Toplantısı	0,3% / 4,0%	0,2% / 4,0%

## Önemli Haberler

- Japonya'da Tankan büyük imalatçılar endeksi, 10,0 seviyesinden 12,0 seviyesine yükselerek üst üste üçüncü çeyrekte de iyileşme gösterdi.
- ABD federal hükümetinin bütçe açığı, kasım ayında geçen yılın aynı dönemine kıyasla %26 artarak 314 milyar dolara yükseldi. Böylece mart ayından bu yana en yüksek bütçe açığına ulaştı.
- Euro Bölgesi'nde de ZEW beklenti endeksi piyasadaki düşüş beklentilerine karşın sürpriz bir şekilde 13,8 seviyesinden 23,0 seviyesine yükseliş kaydetti.
- Almanya'da ZEW beklenti endeksi aralık ayında bir önceki aya göre 3 puan artışla 9,8'den 12,8'e yükseldi. Endeks böylece üst üste 5. ayında da yükselişini sürdürdü. Beklentiler aralık ayında düşüş yaşanması yönündeydi.

## Hak Kullanımları

- ZEDUR** olağanüstü genel kurul toplantısı bugün gerçekleşecek.
- FORTE** kâr payı ödemesi bugün gerçekleşecek.

## Tedbir Kararları

- SODSN** payları VBTS kapsamında 12/01/2024 seans sonuna emir paketi tedbiri ile işlem görecektir.
- ICBCT** paylarında VBTS kapsamında 12/01/2024 seans sonuna kadar brüt takas uygulanacaktır.
- FMIZP** ve **SKYMD** payları VBTS kapsamında 12/01/2024 seans sonuna kadar kredili işlemlere konu edilemeyecektir.

## KAP Haberleri

- **AGROT**, İstanbul Kağıthane'de soğuk hava depolama alanında faaliyet gösteren bir şirketin %90 hissesinin alınmasına ilişkin başladığı ön görüşmeleri olumlu sonuçlandırarak hisse alımı için yasal süreçlere başladı. (P.Değ: 16,5 Milyar TL, F/K: 41,8)
- **AKFGY**, 1.300.000.000 TL olan sermayesinin tamamı nakden karşılama suretiyle %200 bedelli olarak 3.900.000.000 TL'ye çıkarılmasına ilişkin SPK başvurusunun onaylanması doğrultusunda hissedarlar Akfen International Holding B.V. ve Akfen Holding A.Ş.'den sermaye avansı talebinde bulundu. (P.Değ: 5,5 Milyar TL, F/K: 2,4)
- **AKSUE**, 13.11.2023 tarihli yönetim kararı doğrultusunda %100 bedelli sermaye artırımını için 12.12.2023 tarihinde SPK başvurusunda bulundu. (P.Değ: 0,8 Milyar TL, F/K: 59,8)
- **ALARK**, bağlı ortaklığı Alarko Enerji A.Ş.'nin, bir diğer grup şirketi Alser'in 320.000.000 TL olan esas sermayesinin 550.000.000 TL'ye artırılmasına tamamı nakit olarak ödenmek üzere iştirak edeceğini açıkladı. (P.Değ: 38,8 Milyar TL, F/K: 3,0)
- **ALMAD**, Ören Enerji, Gardenya Enerji ve Narlıdere Enerji'nin %100 pay sahibi Başarıerge ile, ilgili şirketlerin paylarının tamamının satın alınması konusunda imzalanan ön protokol doğrultusunda anlaşmaya varamadı ve süreci olumsuz olarak sonlandırdı. (P.Değ: 2,2 Milyar TL, F/K: 11,2)
- **ASTOR**, Aksa Enerji Üretim A.Ş. grup şirketleri arasında yer alan Kazakistan'da yerleşik Aksa Energy Qyzylorda LLP ile 08.12.2023 tarihinde 4.650.000 ABD Doları (134.505.900 TL) tutarında transformator satış sözleşmesi imzaladı. Yapılan sözleşmenin 2022 yılı hasılatı oranı % 1,82'dir. Şirketin son 4 çeyreklik hasılatı 11,6 Milyar TL'dir. (P.Değ: 101,8 Milyar TL, F/K: 27,0)
- **BMSCH**, artan üretim taleplerini karşılamak amacıyla Yalova Makine İhtisas OSB 2. kısımda ön tahsis tamamlanarak alınan 10.000m<sup>2</sup> arsa yatırımını 5.000m<sup>2</sup> daha büyütürken 1. kısıma taşıdı. İnşaatın 2024 yılının ilk yarısında başlaması ve 2025 yılının ilk yarısında üretime geçmesi planlanmaktadır. (P.Değ: 0,6 Milyar TL, F/K: 10,4)
- **CVKMD**, %96,21 bağlı ortaklığı Hayri Ögelman Madencilik A.Ş.'nin 29.000.000 TL tutarındaki sermayesinin iç kaynaklardan 21.000.000 TL artırılarak 50.000.000 TL'ye artırılmasına karar verildiğini açıkladı. (P.Değ: 14,5 Milyar TL, F/K: 30,4)
- **COSMO**, bağlı ortaklığı aracılığıyla MCA Yapı A.Ş. ile Bezmiâlem Vakıf Üniversitesi Hastanesi için KDV hariç 1.036.190 ABD Doları ( 30.075.208 TL) tutarında mekanik malzeme tedarik sözleşmesi imzaladı. Şirketin son 4 çeyreklik hasılatı 202 Milyon TL'dir. (P.Değ: 0,9 Milyar TL, F/K: 1.679,0)

## KAP Haberleri

- **GENIL**, Fransa'da yerleşik bir şirket ile, şirketin ilacının Türkiye'de satış ve pazarlaması konusunda distribütörlük anlaşması imzaladı. (P.Değ: 14,8 Milyar TL, F/K: 14,6)
- **GZNMİ**, sermayesinde %35 paya olduğu Allbatross Sigorta A.Ş.'nin, asgari sermayenin 326.250.000 TL eksik olması sebebiyle reddedilen ruhsat başvurusu doğrultusunda, ruhsat sürecinin devam ettirilmesi amacıyla kalan taahhüt edilen tutarın en kısa sürede ödeneceğini açıkladı. (P.Değ: 1,5 Milyar TL, F/K: 6,0)
- **KRVGD**, pay geri alım programı kapsamında ortalama 19,9210 TL fiyattan 307.122 adet pay geri aldı. Böylece şirketin sahip olduğu pay sayısı sermayenin %0,14'üne tekabül eden 335.699'a ulaştı. (P.Değ: 4,8 Milyar TL, F/K: 11,9)
- **MPARK**, pay geri alım programı kapsamında ortalama 137,72 TL fiyattan 32.500 adet pay geri aldı. Böylece şirketin sahip olduğu pay sayısı sermayenin %8,04'üne tekabül eden 16.732.500'e ulaştı. (P.Değ: 28,9 Milyar TL, F/K: 13,1)
- **MERCN**, iştirakinin Denizli'de kiralanan 5.700 m<sup>2</sup> üretim alanında faaliyete geçen 4 üretim hattına ek olarak 2 üretim hattı daha faaliyete geçti. Üretim hattı sayısının 6'dan 10'a yükseltilmesi planlanmaktadır. (P.Değ: 2,4 Milyar TL, F/K: 13,6)
- **PGSUS**, Kasım 2023 döneminde geçen yılın aynı dönemine kıyasla %15 artışla 2,53 milyon yolcuya hizmet verdi. Ocak-Kasım 2023 döneminde geçen yılın aynı dönemine kıyasla %19 artışla 29,34 milyon yolcuya hizmet verdi. (P.Değ: 68,9 Milyar TL, F/K: 5,2)
- **RUBNS**, inşaat ve yapım çalışmalarını sürdürdüğü günlük 50 ton kapasiteye sahip Türkiye'nin en büyük boya ve apre fabrikasının 12.12.2023 tarihi itibarıyla faaliyetlerine başladığını açıkladı. (P.Değ: 2,1 Milyar TL, F/K: 13,1)
- **SISE**, pay geri alım programı kapsamında ortalama 46,61 TL fiyattan 178.906 adet pay geri aldı. Böylece şirketin sahip olduğu pay sayısı sermayenin %1,63'üne tekabül eden 49.847.424'e ulaştı. (P.Değ: 143,8 Milyar TL, F/K: 7,5)
- **THYAO**, %100 iştiraki olan Ajet'in Ticari Hava Taşıma İşletmeleri Yönetmeliği çerçevesinde gerekli izinleri alarak faaliyetlerine başlayabilmesi için mülkiyetinde bulunan 5 adet Boeing B737-800 tipi uçağın aynı sermaye olarak Ajet'e devredilmesine karar verdi. (P.Değ: 343,6 Milyar TL, F/K: 4,4)
- **VBTYZ**, yönetim kurulu başkanı şirket kurmak ve sözleşmeler yapmak adına ihtiyacı olan teminatlar için sahip olduğu paylardan 780.000 adetlik kısmını MKK'ya kaydettirdi. (P.Değ: 3,7 Milyar TL, F/K: 30,8)

\*Bütendeki haberler, Kamuyu Aydınlatma Platformu'na saat 08:30'a kadar gelen haberleri kapsamaktadır.

## BIST100 Teknik Analizi

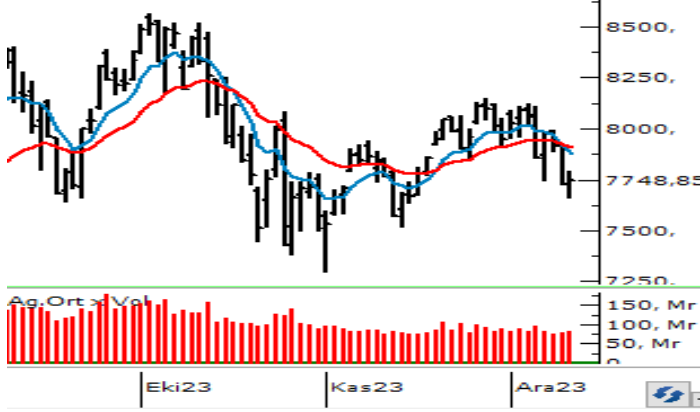

Haftaya satıcı bir seyrle başlayan BIST-100 Endeksi dün bankacılık sektöründe güç kazanan alımların katkısıyla günü %0,26 oranında sınırlı bir yükselişle 7.749 puandan tamamladı.

Pazartesi günü yaşanan sert satışların ardından teknik görünümün zayıflama kaydettiği endekste dün bankalardaki güçlü alımlara karşın yükselişin sınırlı kaldığı takip edildi. Endekste toparlanma eğiliminin devamında 7.800 ve 7.900 seviyeleri kısa vadeli direnç noktaları olup, bu seviyeler üzerinde 8.000 - 8.100 aralığı güçlü bir direnç bölgesi olarak izlenecektir. Yeniden satışların etkili olması durumunda 7.700 seviyesi altında 7.660 ile 7.590 - 7.500 bölgesi destek konumunda bulunmaktadır. Önemli bir destek bölgesi olan 7.590 - 7.500 aralığı kırılacak olursa hız kazanan satışlarla 7.300 seviyesi tekrar test edilebilir.

## VIOP 30 Teknik Analizi

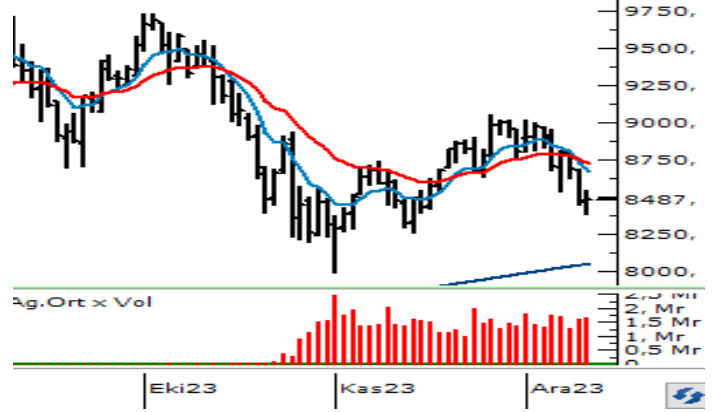

Aralık Vadeli Endeks30 sözleşmesi gün içerisinde 8.383 - 8.548 seviyeleri arasında hareket ederek günü %0,17 oranında sınırlı bir yükselişle 8.491 puandan tamamladı. Akşam seans kapanışı ise 8.487 puandan gerçekleşti.

Pazartesi günü etkili olan sert satışların ardından dün sözleşmede dalgalı bir seyir kaydedildi. 50 günlük üssel ortalaması (8.601) altındaki seyrini sürdüren ve teknik görünümün zayıflama kaydettiği sözleşmede geri çekilmelerin devamında 8.400 seviyesi ile 8.300 - 8.250 aralığı destek bölgesi olarak izlenecektir. Bu bölge altına sarkmalarda hız kazanan satışlarla 8.190 ve 8.100 seviyeleri gündeme gelebilir. Toparlanma çabasında 8.605 ve 8.685 seviyeleri kısa vadeli direnç noktalarıdır. Bu seviyeler üzerinde 8.750 - 8.800 bölgesi direnç olarak takip edilecektir. Sözleşmede toparlanmanın güç kazanması için 8.800 üzeri kapanışlara ihtiyaç vardır.

BIST	Kapanış 12.12.2023	Değişim (%)	Yılbaşı Değişim (%)
BIST 100	7.749	0,26	40,65
BIST 30	8.351	0,33	40,47
BIST Banka	8.884	4,02	76,70
BIST Sanayi	12.161	-0,63	36,58
BIST 30 Yakın Vade	8.491	0,17	
Yurt Dışı Piyasalar	Veri (07:45)	Değişim (%)	Yılbaşı Değişim (%)
Dow Jones	36.578	0,48	10,35
S&P 500	4.644	0,46	6,82
NASDAQ	14.533	0,70	38,86
Almanya DAX	16.792	-0,02	20,60
Fransa CAC 40	7.544	-0,11	16,53
İngiltere FTSE 100	7.543	-0,03	1,22
NIKKEI 225	32.915	0,22	26,14
Shanghai Comp	2.989	-0,48	-3,24
Hang Seng	16.253	-0,74	-17,84
Tahvil Piyasaları	Veri (07:45)	Değişim (bps)	Yılbaşı Değişim (bps)
Türkiye 2 Yıllık	38,59	3,0	2862,0
Türkiye 10 Yıllık	26,77	-18,0	1694,0
ABD 2 Yıllık	4,73	-0,4	30,7
ABD 10 Yıllık	4,20	-0,9	31,5
Almanya 2 Yıllık	2,72	0,7	-0,8
Almanya 10 Yıllık	2,23	-4,4	-34,1
Döviz Piyasaları	Veri (07:45)	Değişim (%)	Yılbaşı Değişim (%)
USD/TRY	29,05	0,19	55,27
EUR/TRY	31,37	0,13	56,63
GBP/TRY	36,46	-0,03	61,11
EUR/USD	1,08	-0,07	0,83
USD/JPY	145,66	0,10	11,21
Dolar Endeksi (DXY)	103,89	0,02	0,35
Emtia	Veri (07:45)	Değişim (%)	Yılbaşı Değişim (%)
Altın (\$/ons)	1.979,14	-0,03	8,53
Gram Altın (TL)	1.848,45	0,16	68,52
Gümüş (\$/ons)	22,68	-0,35	-5,22
Brent (\$/varil)	73,28	-0,32	-13,10

BIST100 Yükselenler	Kapanış	Günlük Değ. (%)	Hacim (Mln TL)
KAYSE	40,76	9,98%	347,68
YEOTK	206,30	9,97%	332,63
KCAER	30,04	7,59%	265,24
AKBNK	37,24	6,70%	6.201,25
EGEEN	13.532,50	6,14%	1.519,81
GARAN	59,40	5,23%	2.769,60
ENKAI	34,26	3,82%	948,45
ULKER	81,45	3,63%	477,63
ECZYT	295,00	3,60%	252,59
YKBNK	20,24	3,32%	4.149,36

BIST100 Düşenler	Kapanış	Günlük Değ. (%)	Hacim (Mln TL)
TCELL	55,70	-3,97%	2.061,80
TTKOM	24,68	-3,59%	1.300,42
YYLGD	14,35	-3,37%	133,03
GUBRF	337,75	-2,95%	1.542,17
DOHOL	11,27	-2,93%	512,71
SOKM	54,70	-2,93%	316,94
ODAS	9,40	-2,59%	800,88
AKCNS	135,10	-2,53%	73,83
SASA	47,80	-2,33%	1.492,73
VESTL	50,40	-2,23%	219,16

BIST100 Hacmi Artanlar	Hacim Değişim	Kapanış	Günlük Değ. (%)
MAVI	171,0%	112,00	1,36
EGEEN	146,5%	13.532,50	6,14
AKBNK	100,0%	37,24	6,70
ISCTR	45,6%	22,42	2,19
BRYAT	40,9%	2.925,00	2,99

BIST100 Hacmi Azalanlar	Hacim Değişim	Kapanış	Günlük Değ. (%)
PSGYO	-83,9%	5,41	-1,64
IPEKE	-77,2%	34,90	0,87
TUKAS	-77,1%	7,23	-0,69
CIMSA	-74,5%	30,70	-0,90
PENTA	-74,3%	19,70	0,46

\*Hacim değişimleri son 3 aylık ortalamaya göre hesaplanmıştır.

**PHİLLİP PORTFÖY FONLARI**

Fon adı	BİRİNCİ HİSSE SENEDİ FONU	Fon adı	BİRİNCİ SERBEST FON	Fon adı	SERBEST (DÖVİZ) FON	Fon adı	PARA PİYASASI FONU
Fon Kodu	PPB	Fon Kodu	PPS	Fon Kodu	PPE	Fon Kodu	PİL
Birim Pay Fiyatı	4,986981	Birim Pay Fiyatı	1,374842	Birim Pay Fiyatı	30,625976	Birim Pay Fiyatı	1,646761
Günlük Getiri	0,75%	Günlük Getiri	0,37%	Günlük Getiri	0,31%	Günlük Getiri	0,10%
2023 yılı başından bu yana getiri	63,92%	Dönüşümden İtibaren (16.11.2023)	3,73%	Halka Arz Getiri (20.10.2023)	9,34%	Mevduat Karşılığı Yıllıklandırılmış Getiri	39,07%
Fon Alış Valörü	T+1	Fon Alış Valörü	T+1	Fon Alış Valörü	T+1	Fon Alış Valörü	T+0
Fon Satış Valörü	T+2	Fon Satış Valörü	T+2	Fon Satış Valörü	T+3	Fon Satış Valörü	T+0

Burada yer alan yatırım bilgi, yorum ve tavsiyeleri yatırım danışmanlığı kapsamında değildir. Yatırım danışmanlığı hizmeti, yetkili kuruluşlar tarafından kişilerin risk ve getiri tercihleri dikkate alınarak kişiye özel sunulmaktadır. Burada yer alan yorum ve tavsiyeler ise genel niteliktedir. Bu tavsiyeler mali durumunuz ile risk ve getiri tercihlerinize uygun olmayabilir. Bu nedenle, sadece burada yer alan bilgilere dayanarak yatırım kararı verilmesi beklentilerinize uygun sonuçlar doğurmayabilir.

HİSSELER	PİVOT DESTEKLER			PİVOT DİRENÇLER			HİSSELER	PİVOT DESTEKLER			PİVOT DİRENÇLER						
	Destek 1	Destek 2	Destek 3	Kapanış	Pivot	Direnç 1		Direnç 2	Direnç 3	Destek 1	Destek 2	Destek 3	Kapanış	Pivot	Direnç 1	Direnç 2	Direnç 3
AEFES	114,20	110,00	107,10	118,40	117,10	121,30	124,20	128,40	ISMEN	28,75	28,07	27,37	29,44	29,45	30,13	30,83	31,51
AGHOL	190,33	186,07	181,83	194,60	194,57	198,83	203,07	207,33	IZMDC	5,09	5,06	4,98	5,13	5,17	5,20	5,28	5,31
AHGAZ	11,48	11,24	11,10	11,73	11,62	11,86	12,00	12,24	KARSN	8,71	8,65	8,55	8,77	8,81	8,87	8,97	9,03
AKBNK	35,43	33,63	32,55	37,24	36,51	38,31	39,39	41,19	KAYSE	38,04	35,32	33,96	40,76	39,40	42,12	43,48	46,20
AKCNS	133,07	131,03	128,27	135,10	135,83	137,87	140,63	142,67	KCAER	28,90	27,76	27,18	30,04	29,48	30,62	31,20	32,34
AKFGY	4,14	4,07	3,98	4,21	4,23	4,30	4,39	4,46	KCHOL	137,17	135,73	134,37	138,60	138,53	139,97	141,33	142,77
AKFYE	15,77	15,49	15,21	16,05	16,05	16,33	16,61	16,89	KMPUR	61,10	60,35	59,35	61,85	62,10	62,85	63,85	64,60
AKSA	79,53	78,77	78,03	80,30	80,27	81,03	81,77	82,53	KONTR	218,83	214,67	209,93	223,00	223,57	227,73	232,47	236,63
AKSEN	31,82	31,40	31,08	32,24	32,14	32,56	32,88	33,30	KONYA	9480,83	9191,67	9028,33	9770,00	9644,17	9933,33	10096,67	10385,83
ALARK	88,10	87,00	85,95	89,20	89,15	90,25	91,30	92,40	KORDS	77,28	76,02	74,58	78,55	78,72	79,98	81,42	82,68
ALBRK	3,92	3,89	3,85	3,96	3,96	3,99	4,03	4,06	KOZAA	46,79	46,19	45,51	47,38	47,47	48,07	48,75	49,35
ALFAS	96,53	93,22	89,33	99,85	100,42	103,73	107,62	110,93	KOZAL	20,74	20,42	20,20	21,06	20,96	21,28	21,50	21,82
ARCLK	124,53	122,87	121,53	126,20	125,87	127,53	128,87	130,53	KRDMD	21,82	21,56	21,18	22,08	22,20	22,46	22,84	23,10
ASELS	45,21	44,59	44,01	45,82	45,79	46,41	46,99	47,61	KZBGY	19,37	18,78	18,47	19,95	19,68	20,27	20,58	21,17
ASTOR	100,60	99,20	97,30	102,00	102,50	103,90	105,80	107,20	MAVI	108,93	105,87	102,73	112,00	112,07	115,13	118,27	121,33
BERA	12,09	11,70	11,44	12,49	12,35	12,74	13,00	13,39	MGROS	333,08	329,67	322,83	336,50	339,92	343,33	350,17	353,58
BIENY	44,41	44,03	43,57	44,80	44,87	45,25	45,71	46,09	MIATK	37,80	37,10	35,70	38,50	39,20	39,90	41,30	42,00
BIMAS	306,83	303,17	297,58	310,50	312,42	316,08	321,67	325,33	ODAS	9,29	9,17	8,95	9,40	9,51	9,63	9,85	9,97
BRSAN	635,17	624,83	615,67	645,50	644,33	654,67	663,83	674,17	OTKAR	438,58	433,17	424,33	444,00	447,42	452,83	461,67	467,08
BRYAT	2776,67	2628,33	2529,17	2925,00	2875,83	3024,17	3123,33	3271,67	OYAKC	55,23	54,67	53,68	55,80	56,22	56,78	57,77	58,33
BUCIM	7,48	7,40	7,29	7,56	7,59	7,67	7,78	7,86	PENTA	19,33	18,95	18,66	19,70	19,62	20,00	20,29	20,67
CANTE	18,05	17,79	17,63	18,30	18,21	18,47	18,63	18,89	PETKM	18,71	18,53	18,27	18,89	18,97	19,15	19,41	19,59
CCOLA	430,00	420,00	411,75	440,00	438,25	448,25	456,50	466,50	PGSUS	666,50	659,50	651,50	673,50	674,50	681,50	689,50	696,50
CIMSA	30,44	30,18	29,88	30,70	30,74	31,00	31,30	31,56	PSGYO	5,33	5,26	5,11	5,41	5,48	5,55	5,70	5,77
CWENE	277,67	273,58	269,17	281,75	282,08	286,17	290,58	294,67	QUAGR	5,78	5,69	5,59	5,86	5,88	5,97	6,07	6,16
DOAS	230,33	224,17	221,03	236,50	233,47	239,63	242,77	248,93	SAHOL	59,75	58,60	57,90	60,90	60,45	61,60	62,30	63,45
DOHOL	11,09	10,90	10,63	11,27	11,36	11,55	11,82	12,01	SASA	47,36	46,92	46,10	47,80	48,18	48,62	49,44	49,88
ECILC	41,64	40,70	40,20	42,58	42,14	43,08	43,58	44,52	SISE	46,43	45,93	45,55	46,94	46,81	47,31	47,69	48,19
ECZYT	282,67	270,33	264,17	295,00	288,83	301,17	307,33	319,67	SKBNK	6,63	6,55	6,42	6,72	6,76	6,84	6,97	7,05
EGEEN	12587,50	11642,50	11165,00	13532,50	13065,00	14010,00	14487,50	15432,50	SMRTG	57,57	56,78	55,77	58,35	58,58	59,37	60,38	61,17
EKGYO	7,29	7,18	7,06	7,40	7,41	7,52	7,64	7,75	SNGYO	2,97	2,95	2,91	3,00	3,01	3,03	3,07	3,09
ENJSA	45,97	45,41	44,85	46,52	46,53	47,09	47,65	48,21	SOKM	53,85	53,00	51,75	54,70	55,10	55,95	57,20	58,05
ENKAI	33,31	32,37	31,83	34,26	33,85	34,79	35,33	36,27	TAVHL	112,27	111,03	109,77	113,50	113,53	114,77	116,03	117,27
EREGL	38,22	38,04	37,78	38,40	38,48	38,66	38,92	39,10	TCELL	54,52	53,33	51,57	55,70	56,28	57,47	59,23	60,42
EUPWR	159,57	157,53	154,67	161,60	162,43	164,47	167,33	169,37	THYAO	245,55	242,10	239,50	249,00	248,15	251,60	254,20	257,65
EUREN	14,28	14,01	13,73	14,54	14,56	14,83	15,11	15,38	TKFEN	43,85	42,71	41,95	44,98	44,61	45,75	46,51	47,65
FROTO	790,17	782,33	774,67	798,00	797,83	805,67	813,33	821,17	TOASO	219,10	216,90	215,00	221,30	221,00	223,20	225,10	227,30
GARAN	57,05	54,70	53,25	59,40	58,50	60,85	62,30	64,65	TSKB	6,73	6,55	6,38	6,92	6,90	7,08	7,25	7,43
GENIL	48,17	47,13	45,97	49,20	49,33	50,37	51,53	52,57	TTKOM	24,17	23,67	23,01	24,68	24,83	25,33	25,99	26,49
GESAN	71,52	70,68	69,22	72,35	72,98	73,82	75,28	76,12	TTRAK	674,67	666,33	654,17	683,00	686,83	695,17	707,33	715,67
GLYHO	10,04	9,91	9,77	10,17	10,18	10,31	10,45	10,58	TUKAS	7,16	7,09	7,00	7,23	7,25	7,32	7,41	7,48
GUBRF	333,08	328,42	321,08	337,75	340,42	345,08	352,42	357,08	TUPRS	145,37	143,73	141,37	147,00	147,73	149,37	151,73	153,37
GWIND	23,56	23,40	23,10	23,72	23,86	24,02	24,32	24,48	ULKER	78,75	76,05	74,70	81,45	80,10	82,80	84,15	86,85
HALKB	12,62	12,41	12,23	12,83	12,80	13,01	13,19	13,40	VAKBN	13,37	13,21	13,02	13,54	13,56	13,72	13,91	14,07
HEKTS	20,95	20,59	20,17	21,30	21,37	21,73	22,15	22,51	VESBE	14,48	14,34	14,09	14,63	14,73	14,87	15,12	15,26
IMASM	14,19	14,04	13,85	14,35	14,38	14,53	14,72	14,87	VESTL	49,92	49,43	48,57	50,40	50,78	51,27	52,13	52,62
IPEKE	34,32	33,74	33,32	34,90	34,74	35,32	35,74	36,32	YEOTK	199,70	193,10	189,80	206,30	203,00	209,60	212,90	219,50
ISCTR	21,98	21,54	21,18	22,42	22,34	22,78	23,14	23,58	YKBNK	19,68	19,12	18,71	20,24	20,09	20,65	21,06	21,62
ISDMR	32,95	32,77	32,55	33,12	33,17	33,35	33,57	33,75	YYLGD	14,13	13,90	13,48	14,35	14,55	14,78	15,20	15,43
ISGYO	19,59	19,39	19,25	19,79	19,73	19,93	20,07	20,27	ZOREN	4,56	4,54	4,48	4,59	4,62	4,64	4,70	4,72

Kod	14 Günlük H.O.	50 Günlük H.O.	RSI	StochS	MACD	CCI	Kod	14 Günlük H.O.	50 Günlük H.O.	RSI	StochS	MACD	CCI
AEFES	●	●	●	●	●	●	ISMEN	●	●	●	●	●	●
AGHOL	●	●	●	●	●	●	IZMDC	●	●	●	●	●	●
AHGAZ	●	●	●	●	●	●	KARSN	●	●	●	●	●	●
AKBNK	●	●	●	●	●	●	KAYSE	●	●	●	●	●	●
AKCNS	●	●	●	●	●	●	KCAER	●	●	●	●	●	●
AKFGY	●	●	●	●	●	●	KCHOL	●	●	●	●	●	●
AKFYE	●	●	●	●	●	●	KMPUR	●	●	●	●	●	●
AKSA	●	●	●	●	●	●	KONTR	●	●	●	●	●	●
AKSEN	●	●	●	●	●	●	KONYA	●	●	●	●	●	●
ALARK	●	●	●	●	●	●	KORDS	●	●	●	●	●	●
ALBRK	●	●	●	●	●	●	KOZAA	●	●	●	●	●	●
ALFAS	●	●	●	●	●	●	KOZAL	●	●	●	●	●	●
ARCLK	●	●	●	●	●	●	KRDMD	●	●	●	●	●	●
ASELS	●	●	●	●	●	●	KZBGY	●	●	●	●	●	●
ASTOR	●	●	●	●	●	●	MAVI	●	●	●	●	●	●
BERA	●	●	●	●	●	●	MGROS	●	●	●	●	●	●
BIENY	●	●	●	●	●	●	MIATK	●	●	●	●	●	●
BIMAS	●	●	●	●	●	●	ODAS	●	●	●	●	●	●
BRSAN	●	●	●	●	●	●	OTKAR	●	●	●	●	●	●
BRYAT	●	●	●	●	●	●	OYAKC	●	●	●	●	●	●
BUCIM	●	●	●	●	●	●	PENTA	●	●	●	●	●	●
CANTE	●	●	●	●	●	●	PETKM	●	●	●	●	●	●
CCOLA	●	●	●	●	●	●	PGSUS	●	●	●	●	●	●
CIMSA	●	●	●	●	●	●	PSGYO	●	●	●	●	●	●
CWENE	●	●	●	●	●	●	QUAGR	●	●	●	●	●	●
DOAS	●	●	●	●	●	●	SAHOL	●	●	●	●	●	●
DOHOL	●	●	●	●	●	●	SASA	●	●	●	●	●	●
ECILC	●	●	●	●	●	●	SISE	●	●	●	●	●	●
ECZYT	●	●	●	●	●	●	SKBNK	●	●	●	●	●	●
EGEEN	●	●	●	●	●	●	SMRTG	●	●	●	●	●	●
EKGYO	●	●	●	●	●	●	SNGYO	●	●	●	●	●	●
ENJSA	●	●	●	●	●	●	SOKM	●	●	●	●	●	●
ENKAI	●	●	●	●	●	●	TAVHL	●	●	●	●	●	●
EREGL	●	●	●	●	●	●	TCELL	●	●	●	●	●	●
EUPWR	●	●	●	●	●	●	THYAO	●	●	●	●	●	●
EUREN	●	●	●	●	●	●	TKFEN	●	●	●	●	●	●
FROTO	●	●	●	●	●	●	TOASO	●	●	●	●	●	●
GARAN	●	●	●	●	●	●	TSKB	●	●	●	●	●	●
GENIL	●	●	●	●	●	●	TTKOM	●	●	●	●	●	●
GESAN	●	●	●	●	●	●	TTRAK	●	●	●	●	●	●
GLYHO	●	●	●	●	●	●	TUKAS	●	●	●	●	●	●
GUBRF	●	●	●	●	●	●	TUPRS	●	●	●	●	●	●
GWIND	●	●	●	●	●	●	ULKER	●	●	●	●	●	●
HALKB	●	●	●	●	●	●	VAKBN	●	●	●	●	●	●
HEKTS	●	●	●	●	●	●	VESBE	●	●	●	●	●	●
IMASM	●	●	●	●	●	●	VESTL	●	●	●	●	●	●
IPEKE	●	●	●	●	●	●	YEOTK	●	●	●	●	●	●
ISCTR	●	●	●	●	●	●	YKBNK	●	●	●	●	●	●
ISDMR	●	●	●	●	●	●	YYLGD	●	●	●	●	●	●
ISGYO	●	●	●	●	●	●	ZOREN	●	●	●	●	●	●