

7 Kasım 2023

Gündem

Powell'ın açıklamaları ve zayıf gelen istihdam verisinin etkisiyle faiz artırımlarının sonuna gelindiğine ilişkin beklentiler güç kazandı. 2024 Mayıs'tan itibaren Fed'in faiz indirimlerine başlayabileceğine ilişkin artan beklentiler ve Ortadoğu'ya yönelik jeopolitik endişelerin belirli ölçüde yatışması geçen hafta küresel risk iştahını destekleyen ana katalizörler oldu. Sıkılaştırma endişelerindeki yatışma ve tahvil faizlerindeki gerileme risk iştahını desteklemesine karşın küresel çapta zayıflayan ekonomik görünüm ve enerji fiyatlarındaki oynaklık ana risk başlıkları olarak gündemdeki yerini koruyor. Hafta içerisinde Fed Başkanı Powell başta olmak üzere Fed üyelerinin açıklamaları piyasaların yakın takibinde yer alacaktır.

Piyasa Beklentisi

Fed'e ilişkin endişelerin yatışmasıyla geçen haftanın ikinci yarısında küresel hisse piyasalarında pozitif bir fiyatlamaya kaydedilirken, yeni haftada küresel piyasalarda dalgalı bir seyir etkili oldu. Minneapolis Fed Başkanı Neel Kashkari'nin şahin tondaki açıklamaları ve enflasyona karşı zafer ilan etmek için çok erken olduğunu vurgulaması bu sabah risk iştahı üzerinde bir miktar baskı oluşturuyor. Yeni haftaya pozitif bir seyirle başlayan BIST-100 Endeksi günü 7.800 direnci üzerinde tamamlamayı başardı. ABD borsaları günü sınırlı yükselişlerle tamamlarken, ABD vadelilerinde bu sabah hafif satıcılı bir seyir etkili oluyor. Asya piyasalarında kırmızı bir renk hâkim. Avrupa vadeli ve CFD kontratları hafif satıcılı açılışlara işaret ediyor. BIST-100 Endeksi'nin güne hafif alıcılı bir açılışa başlamasını bekliyoruz.

Ekonomik Takvim

Saat	Veri	Beklenti	Önceki
10:00	Almanya, Sanayi Üretimi (Aylık)	-0,1%	-0,2%
13:00	Euro Bölgesi, ÜFE (Aylık/Yıllık)	0,5% / -12,5%	0,6% / -11,5%
16:30	ABD, Dış Ticaret Dengesi	-59,9 Mlr \$	-58,3 Mlr \$
17:30	Türkiye, Hazine Nakit Dengesi		-69,1 Mlr TL

Önemli Haberler

- Çin'de ekim ayı ithalat rakamları sürpriz bir şekilde artış kaydederken, ihracat beklentilerin üzerinde %6,4 oranında bir düşüş kaydetti.
- Avustralya Merkez Bankası enflasyon beklentilerinde yaşanan yükseliş nedeniyle 25 baz puan artışa giderek politika faizini %4,35'e yükseltti.
- Euro Bölgesi'nde ekim ayı nihai hizmet PMI rakamı öncü verilere paralel 47,8 olarak açıklandı. Eylül ayında hizmet PMI 48,7 seviyesinde bulunmaktaydı.
- Almanya'da eylül ayı fabrika siparişleri düşüş beklentisine karşın aylık bazda %0,2 oranında sınırlı da olsa artış kaydetti. Hizmet PMI rakamı 50,3 seviyesinden ekim ayında 48,2 seviyesine geriledi.

Hak Kullanımları

- ESCAR** kâr payı ödemesi bugün gerçekleşecek.

Tedbir Kararları

- AYES ve TDGYO** paylarında VBTS kapsamında 06/12/2023 seans sonuna kadar emir paketi tedbiri ile işlem görecektir.
- AVHOL** payları VBTS kapsamında 06/12/2023 seans sonuna kadar açığa satışa ve kredili işlemlere konu edilemeyecektir.
- MARKA** payları VBTS kapsamında 06/12/2023 seans sonuna kadar internet emir yasağı ile işlem görecektir.
- UFUK** payları VBTS kapsamında 06/12/2023 seans sonuna kadar tek fiyat işlem yöntemi ile işlem görecektir.

KAP Haberleri

- **CRDMD**, 2023'ün üçüncü çeyreğinde piyasa beklentisi olan 75 Milyon TL'nin altında 51 Milyon TL net kâr açıkladı. Böylece şirket yılın ilk dokuz ayında 1,3 Milyar TL net kâr elde etti. (P.Değ: 20,3 Milyar TL, F/K: 28,8)
- **ENJSA**, 2023'ün üçüncü çeyreğinde piyasa beklentisi olan 7,6 Milyar TL'nin üstünde 10,6 Milyar TL net kâr açıkladı. Böylece şirket yılın ilk dokuz ayında 12,9 Milyar TL net kâr elde etti. (P.Değ: 62,8 Milyar TL, F/K: 2,5)
- **ISCTR**, 2023'ün üçüncü çeyreğinde piyasa beklentisi olan 19,0 Milyar TL'nin üstünde 20,5 Milyar TL net kâr açıkladı. Böylece şirket yılın ilk dokuz ayında 52,0 Milyar TL net kâr elde etti. (P.Değ: 220,0 Milyar TL, F/K: 2,9)
- **TTKOM**, 2023'ün üçüncü çeyreğinde piyasa beklentisi olan 1,9 Milyar TL'nin üstünde 4,5 Milyar TL net kâr açıkladı. Böylece şirket yılın ilk dokuz ayında 4,5 Milyar TL net kâr elde etti. (P.Değ: 71,5 Milyar TL, F/K: 12,9)
- **CIMSA**, 2023'ün üçüncü çeyreğinde piyasa beklentisi olan 850 Milyon TL'nin üstünde 951 Milyon TL net kâr açıkladı. Böylece şirket yılın ilk dokuz ayında 2,2 Milyar TL net kâr elde etti. (P.Değ: 33,3 Milyar TL, F/K: 12,5)
- **AKSEN**, 2023'ün üçüncü çeyreğinde piyasa beklentisine paralel 1,2 Milyar TL net kâr açıkladı. Böylece şirket yılın ilk dokuz ayında 3,6 Milyar TL net kâr elde etti. (P.Değ: 44,4 Milyar TL, F/K: 10,5)
- **KRVGD**, 2023'ün üçüncü çeyreğinde 168 Milyon TL net kâr açıkladı. Böylece şirket yılın ilk dokuz ayında 266 Milyon TL net kâr elde etti. (P.Değ: 5,7 Milyar TL, F/K: 14,2)
- **SUWEN**, 2023'ün üçüncü çeyreğinde 123 Milyon TL net kâr açıkladı. Böylece şirket yılın ilk dokuz ayında 219 Milyon TL net kâr elde etti. (P.Değ: 4,9 Milyar TL, F/K: 17,9)
- **ARASE**, %100 bağlı ortaklığı Aras Elektrik A.Ş. Kasım/2023 dönemi için 3 ayrı şirket ile toplamda 352.800 MWH enerji satış anlaşması yaptı. (P.Değ: 12,1 Milyar TL, F/K: 11,8)
- **CWENE**, yurt içi bir müşteri ile arasında güneş enerjisi paneli satışı konusunda KDV Hariç 1.134.123 ABD doları tutarlı bir sözleşme imzaladı. Şirketin son dört çeyrek hasılatı 8,5 Milyar TL'dir. (P.Değ: 41,2 Milyar TL, F/K: 36,3)
- **DOHOL**, dolaylı bağlı ortaklığı Glokal Dijital A.Ş.; Zingat Gayrimenkul Bilgi Sistemleri A.Ş.'nin tüm paylarının satın ve devir alınması için Property Finder Group ile mutabakata vardı. (P.Değ: 37,2 Milyar TL, F/K: 3,7)
- **EGEPO**, 2022 Ağustos ayında tadilatına başlanan 3 Fazlı Egepol Hastanesi 1.Faz B Bloğunun Tadilat ve renovasyon süreçleri tamamlandı ve hasta kabulüne başladı. Aynı süreç içerisinde 2.Faz tadilat işlemlerine başlanmış olup Nisan 2024 ayında 2.Fazın tamamlanması öngörülmektedir. (P.Değ: 3,1 Milyar TL, F/K: 167,9)
- **EGSER**, %100 oranında bedelli sermaye artırım kararı aldı. (P.Değ: 2,6 Milyar TL, F/K: 12,8)

KAP Haberleri

- **EKGYO**, Evora İzmir'in yüklenicisi ile yapılan sözleşmeye ek protokol ile 1.233.316.757 TL olan Askeri Şirket Payı Toplam Geliri 1.896.139.448 TL'ye yükseldi. (P.Değ: 25,7 Milyar TL, F/K: 6,1)
- **GENIL**, GES yatırımı için Kolay Enerji A.Ş. ile anlaşma imzalamış olup, projenin faaliyete geçmesi için 4.000.000 - 4.100.000 ABD doları seviyesinde yatırım öngörülmektedir. Bu proje kapsamında 4,84 MW kurulu güç kapasitesinde GES kurulumu gerçekleştirilecektir. (P.Değ: 17,9 Milyar TL, F/K: 19,1)
- **GESAN**, yurt içi bir şirket ile rüzgar enerjisi santrali projesi için anlaşmaya vardı. Anlaşma bedeli vergiler hariç 4.531.500 ABD dolarıdır. Şirketin son dört çeyrek hasılatı 4,6 Milyar TL'dir. (P.Değ: 39,5 Milyar TL, F/K: 35,5)
- **GLCVY**, YKBKN'nin gerçekleştirdiği tahsili gecikmiş alacak satışında, satışa çıkarılan 8 portföyden toplam 960,17 milyon TL anaparaya sahip 5 Bireysel portföyün ihalesini en yüksek teklifi vererek kazandı. (P.Değ: 4,4 Milyar TL, F/K: 7,4)
- **HTTBT**, altyapısında ihtiyaç duyulan ek veri merkezi barındırma, güvenlik, izleme, donanım, lisans, kurulum ve bakım hizmetlerinin hibrit bulut ortamında teminine ilişkin alt yapı yatırımı yapılmasına karar vermiş olup planlanan 12.000.000 ABD doları değerindeki yatırımın gider ve nakit çıkış etkileri, 2024 yılından itibaren başlamak üzere 5 yıllık bir dönemi kapsayacaktır. (P.Değ: 7,6 Milyar TL, F/K: 77,1)
- **KCHOL**, TATGD paylarının satışı süreciyle ilgili olarak detay inceleme ve bağlayıcı teklif verme aşamalarının yer aldığı ikinci faza geçilmişti. İlgili süreç devam etmektedir. (P.Değ: 363,6 Milyar TL, F/K: 3,6)
- **MPARK**, pay başına 148,80 TL - 150,70 TL (ağırlıklı ortalama 149,88 TL) fiyat aralığından toplam 66.500 TL nominal değerli payları geri aldı. Geri alınan payların toplam nominal değeri 15.467.500 TL olup, bu payların sermayeye oranı %7,4350'ye ulaştı. (P.Değ: 31,3 Milyar TL, F/K: 15,8)
- **SASA**, PTA ve Polimer Cips Üretim Tesisleri Yatırımı konularında almış olduğu ve çeşitli tarihlerde güncellenmiş olan toplam 26.570.836.665 TL tutarındaki yatırım teşvik belgesi, T.C. Sanayi ve Teknoloji Bakanlığı Teşvik Uygulama ve Yabancı Sermaye Genel Müdürlüğüne yapılan revizyon başvurusunun kabulü sonucunda güncellenerek toplam 40.631.485.984 TL'ye ulaştı. (P.Değ: 243,4 Milyar TL, F/K: 33,7)

*Bütendeki haberler, Kamuyu Aydınlatma Platformu'na saat 08:30'a kadar gelen haberleri kapsamaktadır.

BIST100 Teknik Analizi



Yeni haftaya pozitif bir açılışla başlayan ve toparlanma çabasının güç kazandığı BIST-100 Endeksi günü %2,10 oranında değer kazanımıyla 7.868 puandan tamamladı.

Bir süredir üzerinde gerçekleşen günlük kapanışını olumlu buluyoruz. 7.800 üzerinde tutunma korunduğu sürece yükseliş eğiliminin devam edebileceği endekste 8.000 ve 8.100 seviyeleri direnç olarak takip edilecektir. Psikolojik öneme sahip 8.000 - 8.100 bölgesi üzerinde 8.250 seviyesine doğru yükselişler güç kazanabilir. Olası geri çekilmelerde ise 7.800 ilk önemli destek noktası olup, 7.800 altına sarkılması durumunda satışlar yeniden hız kazanabilir. Bu durumda 7.700 ve 7.580 seviyelerine doğru geri çekilmeler gündeme gelebilir.

VIOP 30 Teknik Analizi



Aralık Vadeli Endeks30 sözleşmesi gün içerisinde 8.518 - 8.694 seviyeleri arasında hareket ederek günü %1,93 oranında yükselişle 8.633 puandan tamamladı. Akşam seans kapanışı ise 8.635 puandan gerçekleşti.

Geçen haftanın ikinci yarısından itibaren toparlanma çabasının kaydedildiği sözleşmede 100 günlük üssel ortalamanın belirlediği 8.635 seviyesi üzerinde kalıcılık sağlanabilirse yükselişler güç kazanabilir. Bu durumda 8.715 - 8.800 ve 50 günlük üssel ortalamanın bulunduğu 8.870 seviyeleri direnç konumunda bulunmaktadır. 100 günlük ortalama üzerinde kalıcılığın korunamaması ve geri çekilmelerin yaşanması halinde ise 8.550 - 8.500 aralığı kısa vadeli güçlü destek bölgesidir. 8.500 altında hız kazanan satışlarla 8.390 ve 8.250 seviyelerine doğru geri çekilmeler gündeme gelebilir.

Teknik Analiz Hisse Önerileri

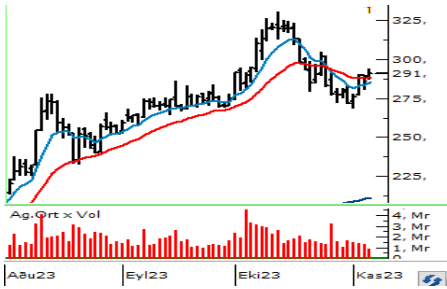

BIMAS

50 günlük üssel ortalamasından (277,62) destek olarak son günlerde toparlanma çabasının etkili olduğu BIMAS hissesi dün günü yükselişle 22 günlük üssel ortalaması (288,05) üzerinde 291,00 TL'den tamamladı. Hissede 22 günlük ortalama üzerinde kalındığı sürece yükseliş eğiliminin devamı beklenebilir.

Hedef Fiyat: 301,25 TL
Zarar Kes: 279,75 TL

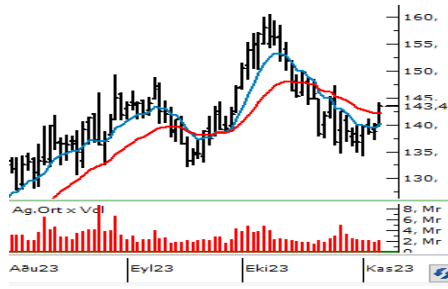

KCHOL

Son haftalarda etkili olan düzeltmelerin ardından dün güç kazanan alımlarla 50 ve 22 günlük üssel ortalamalarını (140,39 / 142,25) aşan KCHOL hissesi günü 143,40 TL'den kapattı. Kısa vadede 50 günlük ortalamanın belirlediği kabaca 140 TL üzerinde kalındığı sürece yükseliş eğilimi gücünü koruyabilir.

Hedef Fiyat: 148,40 TL
Zarar Kes: 137,90 TL

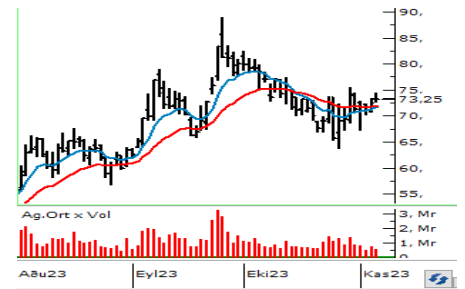

OYAKC

Son dönemde dip oluşturma çabasının gözlemlendiği ve kısa vadeli ortalamaları üzerindeki seyrini sürdüren OYAKC hissesinde kısa vadede 74,00 yatay direnci üzerinde tutunma sağlanabilirse 75,50 bölgesine doğru yükselişler kaydedilebilir.

Hedef Fiyat: 75,50 TL
Zarar Kes: 70,45 TL

BIST	Kapanış 06.11.2023	Değişim (%)	Yılbaşı Değişim (%)
BIST 100	7.868	2,10	42,82
BIST 30	8.241	2,25	38,62
BIST Banka	8.064	3,15	60,39
BIST Sanayi	12.726	2,16	42,92
BIST 30 Yakın Vade	8.633	1,93	
Yurt Dışı Piyasalar	Veri (07:30)	Değişim (%)	Yılbaşı Değişim (%)
Dow Jones	34.096	0,10	2,86
S&P 500	4.366	0,18	13,71
NASDAQ	13.519	0,30	29,16
Almanya DAX	15.136	-0,35	8,71
Fransa CAC 40	7.014	-0,48	8,34
İngiltere FTSE 100	7.418	0,00	-0,46
NIKKEI 225	32.285	-1,30	23,72
Shanghai Comp	3.048	-0,35	-1,35
Hang Seng	17.697	-1,50	-10,54
Tahvil Piyasaları	Veri (07:30)	Değişim (bps)	Yılbaşı Değişim (bps)
Türkiye 2 Yıllık	39,65	205,0	2968,0
Türkiye 10 Yıllık	28,60	16,0	1877,0
ABD 2 Yıllık	4,92	0,0	50,0
ABD 10 Yıllık	4,65	-0,4	76,5
Almanya 2 Yıllık	3,02	5,4	28,8
Almanya 10 Yıllık	2,74	9,5	17,1
Döviz Piyasaları	Veri (07:30)	Değişim (%)	Yılbaşı Değişim (%)
USD/TRY	28,47	0,11	52,16
EUR/TRY	30,48	-0,11	52,18
GBP/TRY	35,12	-0,03	55,20
EUR/USD	1,07	-0,13	0,05
USD/JPY	150,29	0,20	14,74
Dolar Endeksi (DXY)	105,40	0,17	1,81
Emtia	Veri (07:30)	Değişim (%)	Yılbaşı Değişim (%)
Altın (\$/ons)	1.971,21	-0,33	8,10
Gram Altın (TL)	1.804,23	-0,21	64,49
Gümüş (\$/ons)	22,88	-0,61	-4,39
Brent (\$/varil)	84,62	-0,53	0,35

BIST100 Yükselenler	Kapanış	Günlük Değ. (%)	Hacim (Mln TL)
CWENE	332,75	10,00%	730,55
EUREN	16,67	9,96%	314,54
KONTR	284,75	9,94%	1.343,46
ULKER	82,60	6,72%	940,21
YEOTK	246,00	6,13%	1.440,98
ENJSA	53,20	6,08%	804,98
ECZYT	275,25	5,91%	248,41
OTKAR	430,00	5,89%	368,90
EUPWR	184,60	5,79%	972,61
FROTO	854,50	5,72%	1.543,32

BIST100 Düşenler	Kapanış	Günlük Değ. (%)	Hacim (Mln TL)
BRSAN	855,50	-5,30%	2.701,97
AGHOL	226,20	-3,33%	366,79
AKSA	87,80	-2,28%	153,68
MIATK	678,00	-2,02%	1.530,34
GENIL	59,50	-1,90%	113,36
ISGYO	21,20	-0,93%	219,77
SASA	45,74	-0,52%	2.224,27
ISMEN	36,90	-0,38%	412,39
ALBRK	4,34	-0,23%	185,18
BRYAT	2.279,00	-0,04%	226,38

BIST100 Hacmi Artanlar	Hacim Değişim	Kapanış	Günlük Değ. (%)
MIATK	113,8%	678,00	-2,02
TTRAK	54,4%	761,50	4,43
CCOLA	31,6%	419,00	0,02
AGHOL	31,5%	226,20	-3,33
OTKAR	27,2%	430,00	5,89

BIST100 Hacmi Azalanlar	Hacim Değişim	Kapanış	Günlük Değ. (%)
IZMDC	-79,5%	6,46	1,89
BIENY	-79,3%	50,65	1,42
SKBNK	-77,3%	6,82	0,00
KAYSE	-75,2%	37,54	1,96
AKFYE	-74,9%	18,60	3,33

***Hacim değişimleri son 3 aylık ortalamaya göre hesaplanmıştır.**

HİSSELER	PİVOT DESTEKLER					PİVOT DİRENÇLER			HİSSELER	PİVOT DESTEKLER					PİVOT DİRENÇLER		
	Destek 1	Destek 2	Destek 3	Kapanış	Pivot	Direnç 1	Direnç 2	Direnç 3		Destek 1	Destek 2	Destek 3	Kapanış	Pivot	Direnç 1	Direnç 2	Direnç 3
AEFES	111,90	110,80	109,20	113,00	113,50	114,60	116,20	117,30	ISMEN	36,55	36,21	35,67	36,90	37,09	37,43	37,97	38,31
AGHOL	222,67	219,13	213,07	226,20	228,73	232,27	238,33	241,87	IZMDC	6,34	6,23	6,08	6,46	6,49	6,60	6,75	6,86
AHGAZ	13,25	13,15	13,01	13,34	13,39	13,49	13,63	13,73	KARSN	9,92	9,82	9,73	10,03	10,01	10,11	10,20	10,30
AKBNK	30,30	30,04	29,78	30,56	30,56	30,82	31,08	31,34	KAYSE	37,11	36,67	36,37	37,54	37,41	37,85	38,15	38,59
AKCNS	165,90	164,60	163,10	167,20	167,40	168,70	170,20	171,50	KCAER	26,67	26,31	25,95	27,02	27,03	27,39	27,75	28,11
AKFGY	4,40	4,37	4,30	4,44	4,47	4,50	4,57	4,60	KCHOL	140,77	138,13	136,47	143,40	142,43	145,07	146,73	149,37
AKFYE	18,26	17,92	17,75	18,60	18,43	18,77	18,94	19,28	KMPUR	70,52	68,53	67,02	72,50	72,03	74,02	75,53	77,52
AKSA	86,42	85,03	82,52	87,80	88,93	90,32	92,83	94,22	KONTR	273,75	262,75	257,25	284,75	279,25	290,25	295,75	306,75
AKSEN	35,91	35,61	35,29	36,22	36,23	36,53	36,85	37,15	KONYA	7382,50	7170,00	6940,00	7595,00	7612,50	7825,00	8055,00	8267,50
ALARK	105,57	102,53	100,67	108,60	107,43	110,47	112,33	115,37	KORDS	86,88	84,47	83,18	89,30	88,17	90,58	91,87	94,28
ALBRK	4,28	4,23	4,16	4,34	4,35	4,40	4,47	4,52	KOZAA	53,60	52,85	52,10	54,35	54,35	55,10	55,85	56,60
ALFAS	122,47	119,93	116,87	125,00	125,53	128,07	131,13	133,67	KOZAL	22,49	22,29	22,07	22,68	22,71	22,91	23,13	23,33
ARCLK	141,07	139,63	138,17	142,50	142,53	143,97	145,43	146,87	KRDMD	25,79	25,49	25,21	26,08	26,07	26,37	26,65	26,95
ASELS	43,77	43,19	42,57	44,34	44,39	44,97	45,59	46,17	KZBGY	17,81	17,57	17,37	18,05	18,01	18,25	18,45	18,69
ASTOR	120,20	118,10	115,00	122,30	123,30	125,40	128,50	130,60	MAVI	103,67	101,73	100,47	105,60	104,93	106,87	108,13	110,07
BERA	16,48	16,25	15,93	16,70	16,80	17,03	17,35	17,58	MGROS	365,50	362,50	358,00	368,50	370,00	373,00	377,50	380,50
BIENY	50,02	49,38	48,42	50,65	50,98	51,62	52,58	53,22	MIATK	653,50	629,00	594,00	678,00	688,50	713,00	748,00	772,50
BIMAS	287,42	283,83	280,42	291,00	290,83	294,42	297,83	301,42	ODAS	11,58	11,39	11,23	11,77	11,74	11,93	12,09	12,28
BRSAN	811,17	766,83	720,17	855,50	857,83	902,17	948,83	993,17	OTKAR	412,17	394,33	381,67	430,00	424,83	442,67	455,33	473,17
BRYAT	2178,00	2077,00	1986,00	2279,00	2269,00	2370,00	2461,00	2562,00	OYAKC	72,48	71,72	70,73	73,25	73,47	74,23	75,22	75,98
BUCIM	9,12	9,07	8,99	9,17	9,20	9,25	9,33	9,38	PENTA	19,97	19,73	19,50	20,22	20,20	20,44	20,67	20,91
CANTE	18,38	18,27	18,11	18,49	18,54	18,65	18,81	18,92	PETKM	19,85	19,41	19,12	20,30	20,14	20,58	20,87	21,31
CCOLA	405,58	392,17	384,33	419,00	413,42	426,83	434,67	448,08	PGSUS	721,33	715,67	709,33	727,00	727,67	733,33	739,67	745,33
CIMSA	34,90	34,62	34,20	35,18	35,32	35,60	36,02	36,30	PSGYO	6,73	6,57	6,45	6,89	6,85	7,01	7,13	7,29
CWENE	316,08	299,42	291,08	332,75	324,42	341,08	349,42	366,08	QUAGR	5,59	5,39	5,07	5,80	5,91	6,11	6,43	6,63
DOAS	272,00	267,50	263,50	276,50	276,00	280,50	284,50	289,00	SAHOL	56,42	55,73	55,27	57,10	56,88	57,57	58,03	58,72
DOHOL	13,93	13,67	13,28	14,20	14,32	14,58	14,97	15,23	SASA	45,05	44,35	43,27	45,74	46,13	46,83	47,91	48,61
ECILC	45,05	44,09	43,53	46,00	45,61	46,57	47,13	48,09	SISE	49,09	48,81	48,53	49,36	49,37	49,65	49,93	50,21
ECZYT	266,08	256,92	251,83	275,25	271,17	280,33	285,42	294,58	SKBNK	6,74	6,65	6,54	6,82	6,85	6,94	7,05	7,14
EGEEN	9163,33	8826,67	8528,33	9500,00	9461,67	9798,33	10096,67	10433,33	SMRTG	66,80	65,35	63,50	68,25	68,65	70,10	71,95	73,40
EKGYO	6,68	6,58	6,52	6,77	6,74	6,84	6,90	7,00	SNGYO	2,85	2,82	2,79	2,89	2,88	2,91	2,94	2,97
ENJSA	51,58	49,97	49,13	53,20	52,42	54,03	54,87	56,48	SOKM	63,87	62,83	61,67	64,90	65,03	66,07	67,23	68,27
ENKAI	31,23	30,85	30,65	31,62	31,43	31,81	32,01	32,39	TAVHL	115,47	113,93	112,47	117,00	116,93	118,47	119,93	121,47
EREGL	37,63	37,35	37,01	37,92	37,97	38,25	38,59	38,87	TCELL	50,50	49,65	48,75	51,35	51,40	52,25	53,15	54,00
EUPWR	178,30	172,00	167,10	184,60	183,20	189,50	194,40	200,70	THYAO	225,00	223,80	221,80	226,20	227,00	228,20	230,20	231,40
EUREN	15,80	14,92	14,49	16,67	16,23	17,11	17,54	18,42	TKFEN	41,14	40,78	40,14	41,50	41,78	42,14	42,78	43,14
FROTO	833,67	812,83	796,67	854,50	849,83	870,67	886,83	907,67	TOASO	255,67	252,08	247,17	259,25	260,58	264,17	269,08	272,67
GARAN	49,02	47,88	47,17	50,15	49,73	50,87	51,58	52,72	TSKB	7,09	7,02	6,96	7,16	7,15	7,22	7,28	7,35
GENIL	58,20	56,90	54,75	59,50	60,35	61,65	63,80	65,10	TTKOM	20,23	20,03	19,81	20,44	20,45	20,65	20,87	21,07
GESAN	83,68	81,47	79,68	85,90	85,47	87,68	89,47	91,68	TTRAK	730,67	699,83	668,67	761,50	761,83	792,67	823,83	854,67
GLYHO	13,12	12,93	12,69	13,30	13,36	13,55	13,79	13,98	TUKAS	8,01	7,75	7,59	8,27	8,17	8,43	8,59	8,85
GUBRF	353,67	347,58	344,42	359,75	356,83	362,92	366,08	372,17	TUPRS	150,93	148,67	146,73	153,20	152,87	155,13	157,07	159,33
GWIND	26,28	25,04	23,76	27,52	27,56	28,80	30,08	31,32	ULKER	79,02	75,43	73,07	82,60	81,38	84,97	87,33	90,92
HALKB	13,48	13,36	13,26	13,59	13,58	13,70	13,80	13,92	VAKBN	17,57	17,15	16,89	18,00	17,83	18,25	18,51	18,93
HEKTS	22,25	21,95	21,49	22,56	22,71	23,01	23,47	23,77	VESBE	17,33	17,17	17,01	17,49	17,49	17,65	17,81	17,97
IMASM	15,05	14,75	14,40	15,35	15,40	15,70	16,05	16,35	VESTL	63,10	62,30	61,45	63,90	63,95	64,75	65,60	66,40
IPEKE	40,20	39,40	38,78	41,00	40,82	41,62	42,24	43,04	YEOTK	235,82	225,63	216,17	246,00	245,28	255,47	264,93	275,12
ISCTR	21,51	21,01	20,71	22,00	21,81	22,31	22,61	23,11	YKBNK	17,53	17,39	17,28	17,67	17,64	17,78	17,89	18,03
ISDMR	34,82	34,40	34,06	35,24	35,16	35,58	35,92	36,34	YYLGD	15,89	15,36	14,76	16,41	16,49	17,02	17,62	18,15
ISGYO	20,89	20,57	20,01	21,20	21,45	21,77	22,33	22,65	ZOREN	5,35	5,27	5,20	5,44	5,42	5,50	5,57	5,65

Kod	14	50	RSI	StochS	MACD	CCI	Kod	14	50	RSI	StochS	MACD	CCI
	Günlük H.O.	Günlük H.O.						Günlük H.O.	Günlük H.O.				
AEFES	●	●	●	●	●	●	ISMEN	●	●	●	●	●	●
AGHOL	●	●	●	●	●	●	IZMDC	●	●	●	●	●	●
AHGAZ	●	●	●	●	●	●	KARSN	●	●	●	●	●	●
AKBNK	●	●	●	●	●	●	KAYSE	●	●	●	●	●	●
AKCNS	●	●	●	●	●	●	KCAER	●	●	●	●	●	●
AKFGY	●	●	●	●	●	●	KCHOL	●	●	●	●	●	●
AKFYE	●	●	●	●	●	●	KMPUR	●	●	●	●	●	●
AKSA	●	●	●	●	●	●	KONTR	●	●	●	●	●	●
AKSEN	●	●	●	●	●	●	KONYA	●	●	●	●	●	●
ALARK	●	●	●	●	●	●	KORDS	●	●	●	●	●	●
ALBRK	●	●	●	●	●	●	KOZAA	●	●	●	●	●	●
ALFAS	●	●	●	●	●	●	KOZAL	●	●	●	●	●	●
ARCLK	●	●	●	●	●	●	KRDMD	●	●	●	●	●	●
ASELS	●	●	●	●	●	●	KZBGY	●	●	●	●	●	●
ASTOR	●	●	●	●	●	●	MAVI	●	●	●	●	●	●
BERA	●	●	●	●	●	●	MGROS	●	●	●	●	●	●
BIENY	●	●	●	●	●	●	MIATK	●	●	●	●	●	●
BIMAS	●	●	●	●	●	●	ODAS	●	●	●	●	●	●
BRSAN	●	●	●	●	●	●	OTKAR	●	●	●	●	●	●
BRYAT	●	●	●	●	●	●	OYAKC	●	●	●	●	●	●
BUCIM	●	●	●	●	●	●	PENTA	●	●	●	●	●	●
CANTE	●	●	●	●	●	●	PETKM	●	●	●	●	●	●
COLA	●	●	●	●	●	●	PGSUS	●	●	●	●	●	●
CIMSA	●	●	●	●	●	●	PSGYO	●	●	●	●	●	●
CWENE	●	●	●	●	●	●	QUAGR	●	●	●	●	●	●
DOAS	●	●	●	●	●	●	SAHOL	●	●	●	●	●	●
DOHOL	●	●	●	●	●	●	SASA	●	●	●	●	●	●
ECILC	●	●	●	●	●	●	SISE	●	●	●	●	●	●
ECZYT	●	●	●	●	●	●	SKBNK	●	●	●	●	●	●
EGEEN	●	●	●	●	●	●	SMRTG	●	●	●	●	●	●
EKGYO	●	●	●	●	●	●	SNGYO	●	●	●	●	●	●
ENJSA	●	●	●	●	●	●	SOKM	●	●	●	●	●	●
ENKAI	●	●	●	●	●	●	TAVHL	●	●	●	●	●	●
EREGL	●	●	●	●	●	●	TCELL	●	●	●	●	●	●
EUPWR	●	●	●	●	●	●	THYAO	●	●	●	●	●	●
EUREN	●	●	●	●	●	●	TKFEN	●	●	●	●	●	●
FROTO	●	●	●	●	●	●	TOASO	●	●	●	●	●	●
GARAN	●	●	●	●	●	●	TSKB	●	●	●	●	●	●
GENIL	●	●	●	●	●	●	TTKOM	●	●	●	●	●	●
GESAN	●	●	●	●	●	●	TTRAK	●	●	●	●	●	●
GLYHO	●	●	●	●	●	●	TUKAS	●	●	●	●	●	●
GUBRF	●	●	●	●	●	●	TUPRS	●	●	●	●	●	●
GWIND	●	●	●	●	●	●	ULKER	●	●	●	●	●	●
HALKB	●	●	●	●	●	●	VAKBN	●	●	●	●	●	●
HEKTS	●	●	●	●	●	●	VESBE	●	●	●	●	●	●
IMASM	●	●	●	●	●	●	VESTL	●	●	●	●	●	●
IPEKE	●	●	●	●	●	●	YEOTK	●	●	●	●	●	●
ISCTR	●	●	●	●	●	●	YKBNK	●	●	●	●	●	●
ISDMR	●	●	●	●	●	●	YYLGD	●	●	●	●	●	●
ISGYO	●	●	●	●	●	●	ZOREN	●	●	●	●	●	●